

Com a  
empresaria  
empresaria  
empresaria  
empresaria  
empresaria  
empresaria  
empresaria  
empresaria  
empresaria  
empresaria



B566952  
Reg 1764  
14-11-1902  
Banda  
Uma  
Exp. Camara

Joaquim de Sousa Braga pretendendo cons-  
truir uma morada de casas na rua do Principe  
da Beira como indica no projecto junto

PG. 500 REIS  
LICENÇA N.º 477  
GUIA N.º 477  
Pede a V.ª se dignes  
conceder-lhe a respectiva  
licença

Porto 3 de julho de 1902  
Pelo reg.  
J. P. P.

Para entrada no Cofre Municipal, da quantia  
de Rs. 4.500 e que se refere a informação  
da repartição tecnica junta ao presente requert-  
mento, foi passada a guia N.º 477 n'esta data.  
Rep.ª da Fazenda Mp.ª 14 de Novembro de 1902.

Por ordem do Chefe dos Servicos de F.ª Mp.ª  
Ruy P. M. S.  
Quell  
E. P. M.ª

Tarimento baixo. Tarimento nobre.

Apresenta planta  
de um edifício de 15 de  
julho de 1802

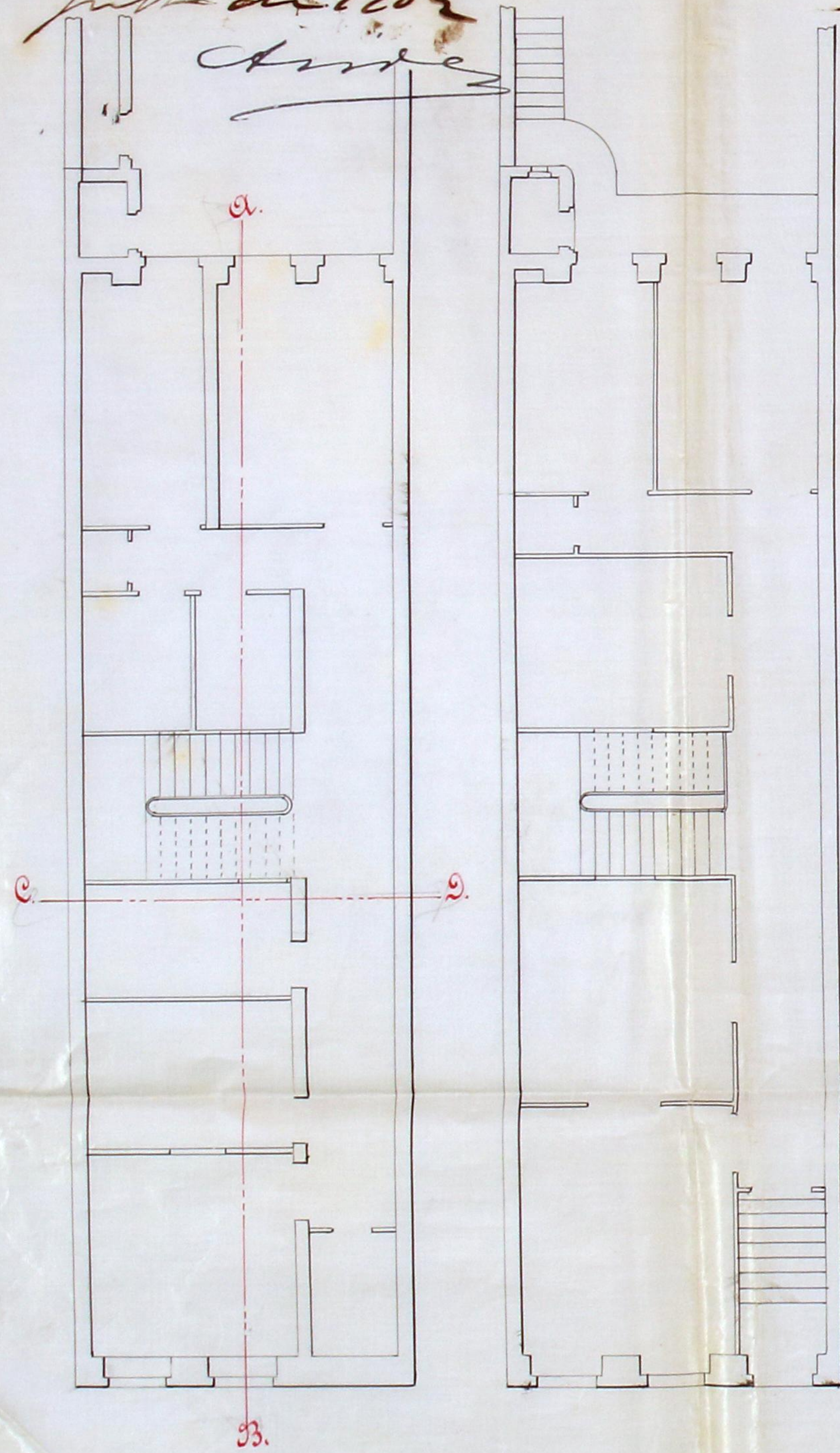

Joaquim de Souza Braga.

Alçados:

Frente.

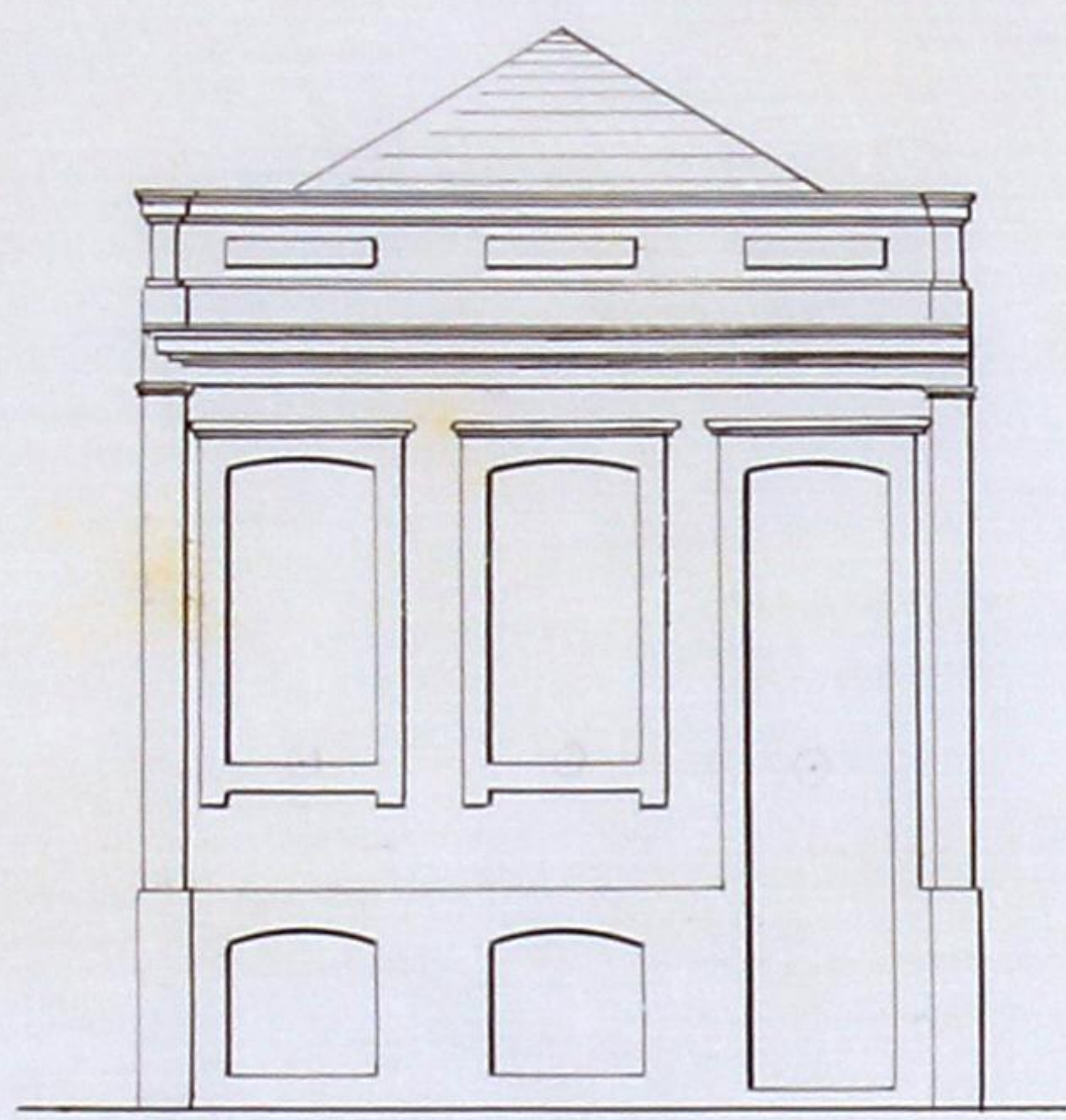

Traseiras.

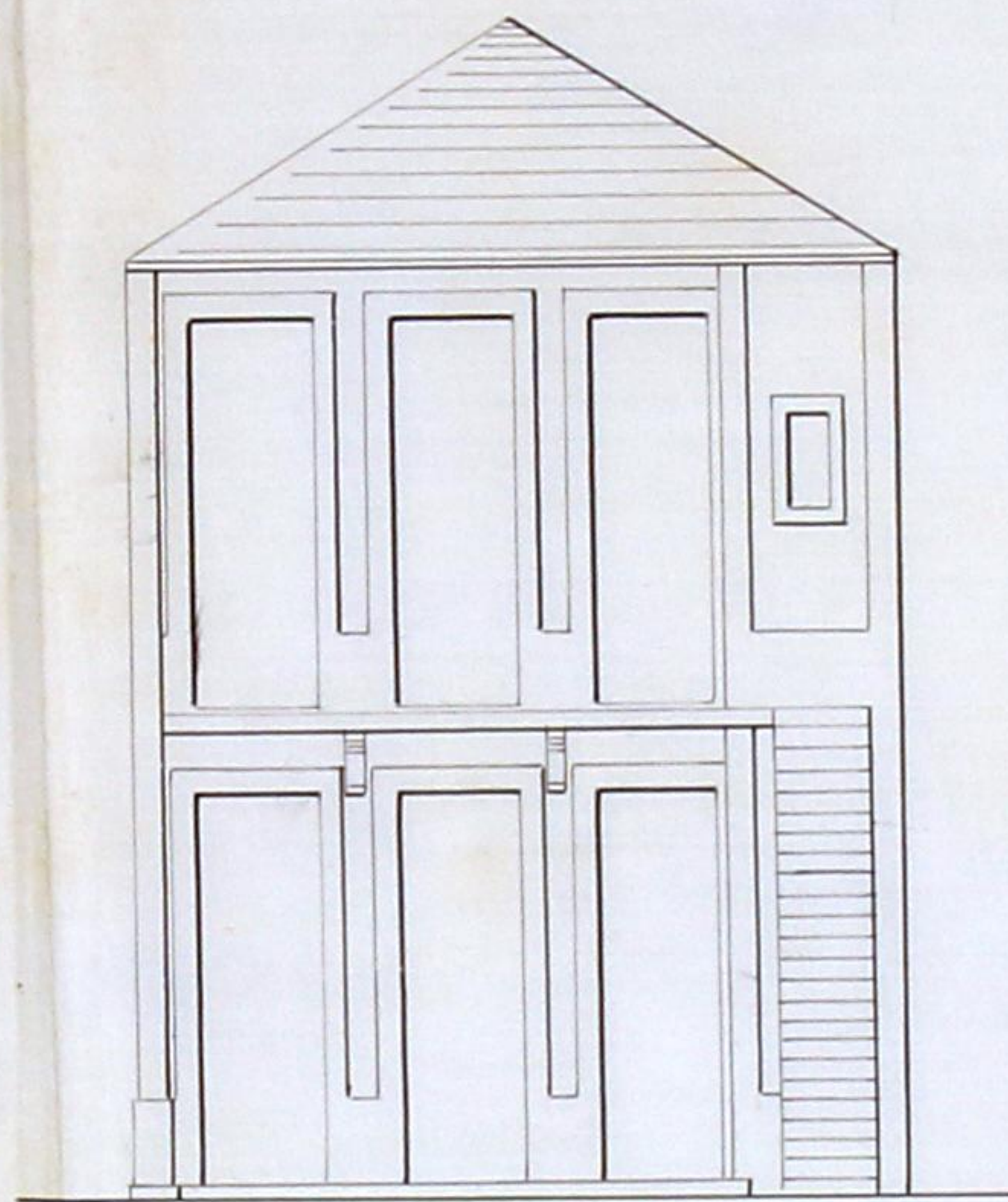

Corte em A.B.

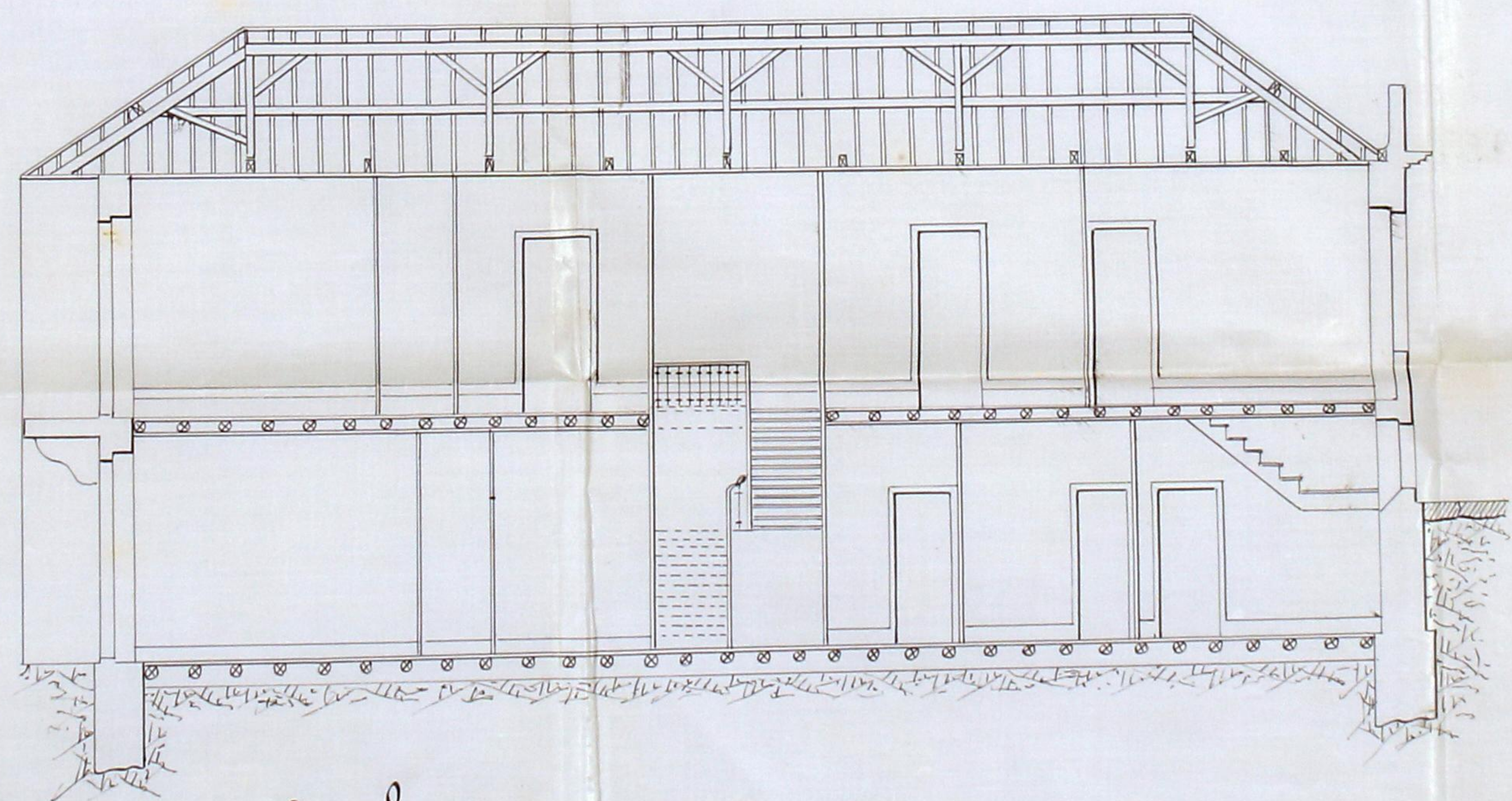

Escala: 1/100

Corte em C.D.

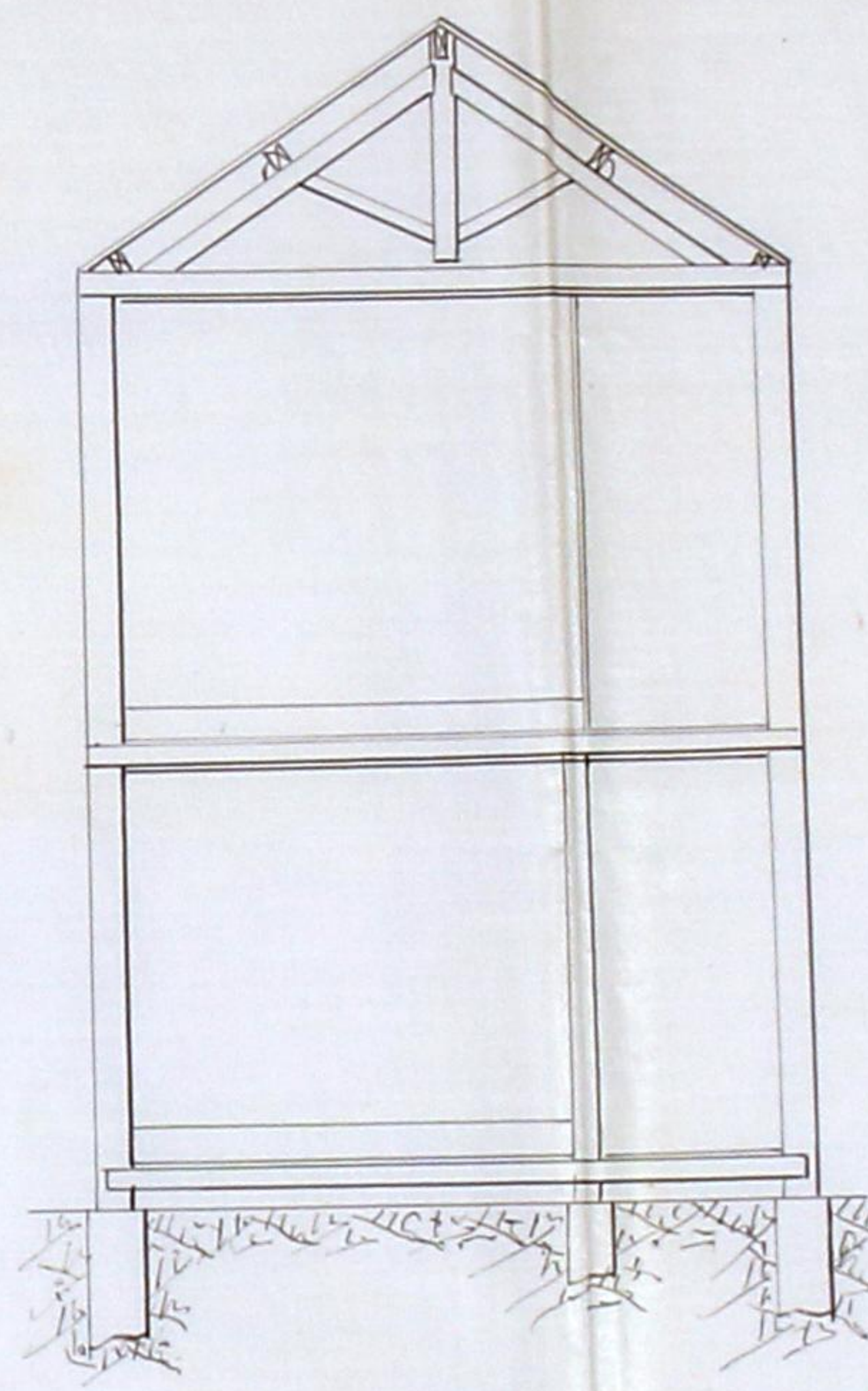

Detalhe da fossa da latrina:  
Corte vertical.

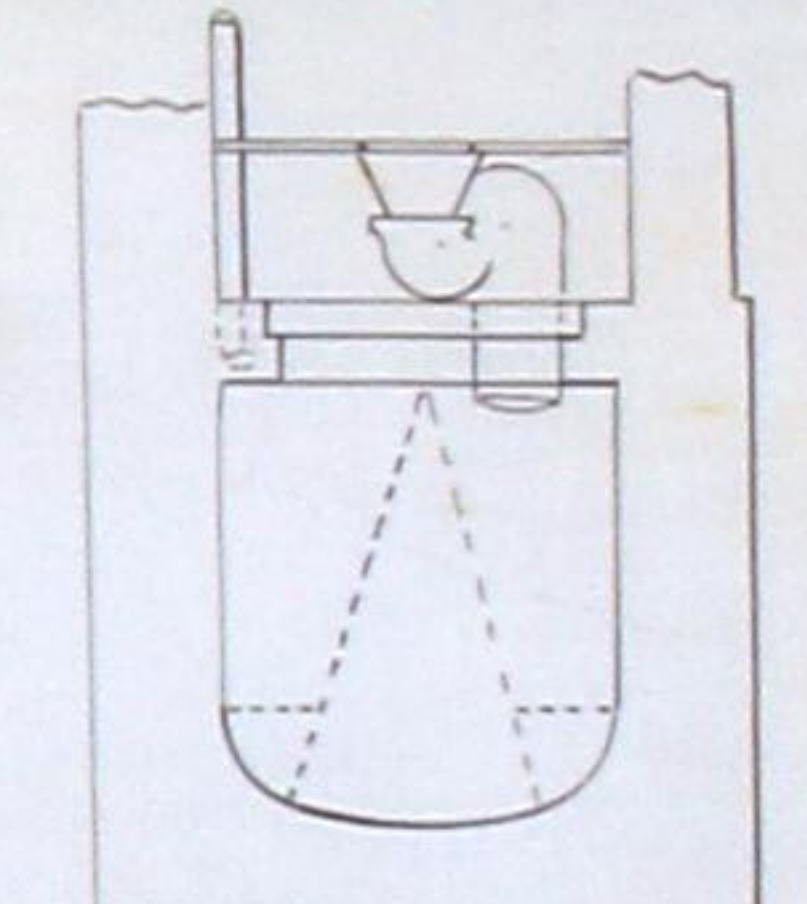

Planta.

Escala deste detalhe: 1/50

Rua do Principe da Beira.

Nº 236-1802  
Jan





@ Typo Pata  
 e Comh Sta Jll  
 an 1904 Aridez

149

Joaquim de Sousa Braga pretende cons-  
 truir uma morada de casas na rua do Prin-  
 cipe da Beira, como indicado no projecto junto.

Os alicerces das paredes assim como estas  
 serão construídas de pedra granito assente em  
 argamassa de cal e sabão.

A madeira a empregar na obra será de  
 pinho da Terra.

A telha a empregar na cobertura será do  
 fabrico nacional da do tipo de esfusilha.

A fôrça das latrinhas será construída de pe-  
 dra d'alvenaria argamassada, guarnecida  
 interiormente a argamassa de cimento e a  
 cobertura de lajeado, terá o respectivo tubo de venti-  
 lação e será executada conforme indicado  
 as posturas Municipaes.



Eu abaixo assignado declaro que para os effeitos das leis de 6 de junho de 1895 e de 27 de agosto de 1898, assumo a responsabilidade da construcção de uma casa que o Ill<sup>mo</sup> Sr. Joaquim de Souza Braga seja construir na Rua do Principe da Beira Freguesia de Cufesita

Porto 2 de julho de 1902

Antônio Soares de Aguiar de Souza e Silva Lites

Reconheço e assigno a escritura  
Porto 2 de julho de 1902.

Antônio Soares de Aguiar de Souza e Silva Lites  
Notario assignado



Camara Municipal



da Cidade do Porto

ANNO CIVIL DE 1902

Guia de entrada de deposito N.º 477

Despacho de 15 de Julho de 1902

Dinheiro corrente..	4 \$ 500
Papeis de credito ..	\$
Total Rs...	<u>4 \$ 500</u>



Pela presente guia vae Joaquim de Sousa Braga entrar no Cofre d'esta Municipalidade com a quantia de sete mil e quinhentos reis em dinheiro

como deposito de garantia ás condições em que lhe foi concedida a licença N.º 201 d'esta data, para construir uma morada de casa sua na rua do Principe da Beira

; quantia de que o respectivo thesoureiro passará o competente recibo.

Porto e Repartição de Fazenda Municipal, 14 de Novembro de 1902

O Chefe dos Serviços de Fazenda,

*[Handwritten signature]*

Recebi a quantia de sete mil e quinhentos reis supra mencionada.

Thesouraria Municipal do Porto, em 14 de Novembro de 1902

O Thesoureiro, interino

Registada.

1.ª Secção da Repartição de Fazenda Municipal, 14 de Novembro de 1902

*[Handwritten signature]*  
aus

*[Handwritten signature]*



MUNICIPALIDADE  
DO  
PORTO

REPARTIÇÃO  
DAS OBRAS

Joaquim de Souza Braga

pede licença para

construir uma mercado de carnes na  
rua do Principe da Beira, conforme  
indica no projecto junto

Sobre esta pretensão ha a expôr o seguinte:

O projecto está em condições de ser approvado

O requerente está pois no caso de ser attendido obrigando-se  
aos alinhamentos, e nivel das soleiras, que lhe forem indicados,  
ao cumprimento dos artigos das posturas e accordãos municipaes  
sobre edificações, e a depositar no cofre do municipio, para garan-  
tia á observancia d'essas posturas e accordãos, a quantia de  
sete mil e quinhentas reis

Porto e Paços do Concelho, 4 de Julho  
de 1902

*[Signature]*

*Se não estiver em ventura de  
dizer ao senhor a 1902*

*[Signature]*

*[Signature]*