

DEBEMOS nos termos  
da instrução  
em sessão da Comissão Executiva,  
do Agosto de 1912



104  
S

Etiqueta Municipal 1912



*[Handwritten signature]*

Ex.ª Camara

sub. n.º 3.384  
11-8-1922

Maria Ferreira, moradora na Quinta da Fre-  
lada, precisando de construir um pequeno barracão  
junto à casa que possui em um caminho de ser-  
vidade que conduz à Rua do Castello, freg. de Ra-  
malha, e que será em perpendicular de 0,30 de espessura  
e coberto a telha tipo de Marselha, e betomilhado o  
respectivo pavimento, destinando-se à guarda de  
utensílios de lavoura, tudo em harmonia com o  
desenho, e como não possa fazer sem a devida  
licença.

para que seja concedida.

Dote, 28 de Julho de 1922

Ple. requerente

José Joaquim da Silva

1483

Licença N.º 1131  
de 22 de Agosto de 1922

RE  
1483  
7-7-22

Desenho a que se refere o requerimento  
de Maria Ferreira

Escala 1:100



CMP  
AG

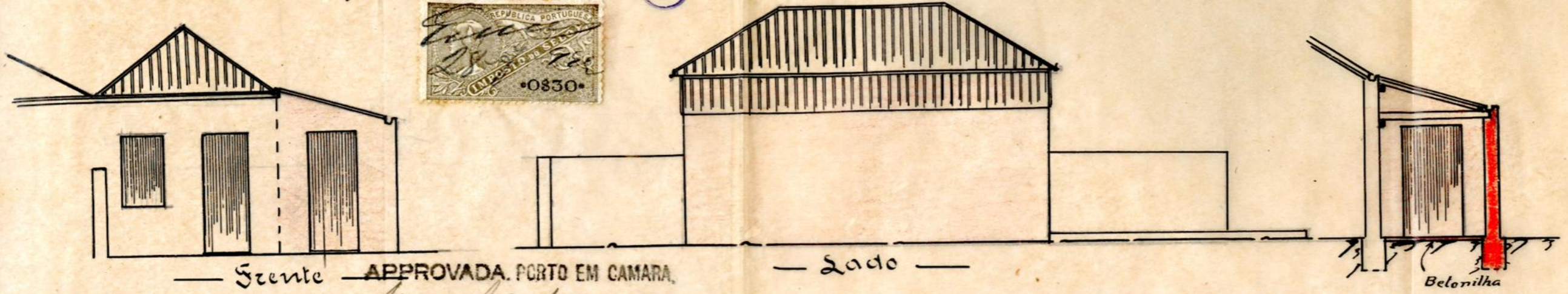

— Frente — **APPROVADA. PORTO EM CAMARA,**  
*DE 1914*  
**O PRESIDENTE**

— Lado —

— Corte —

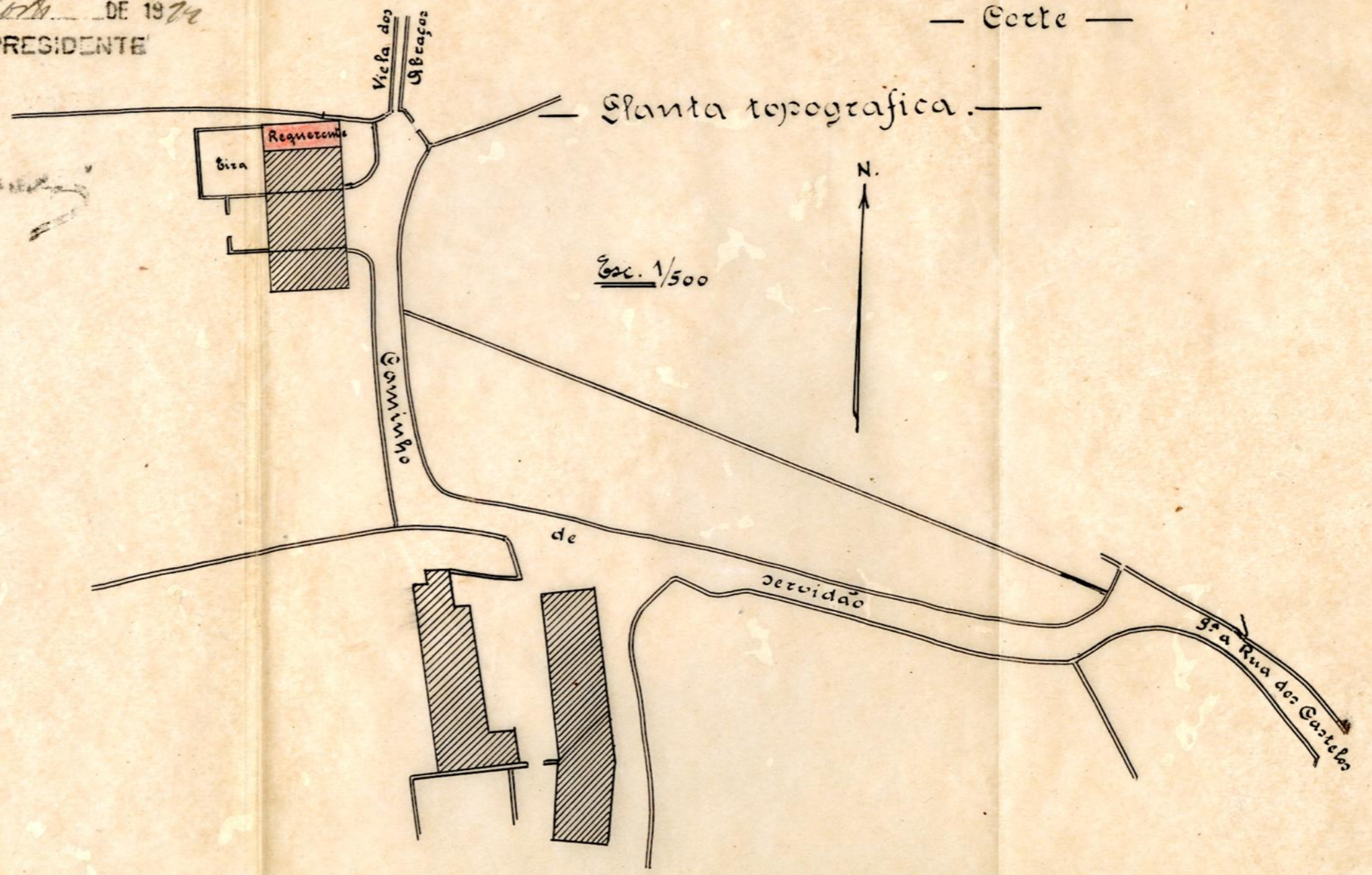
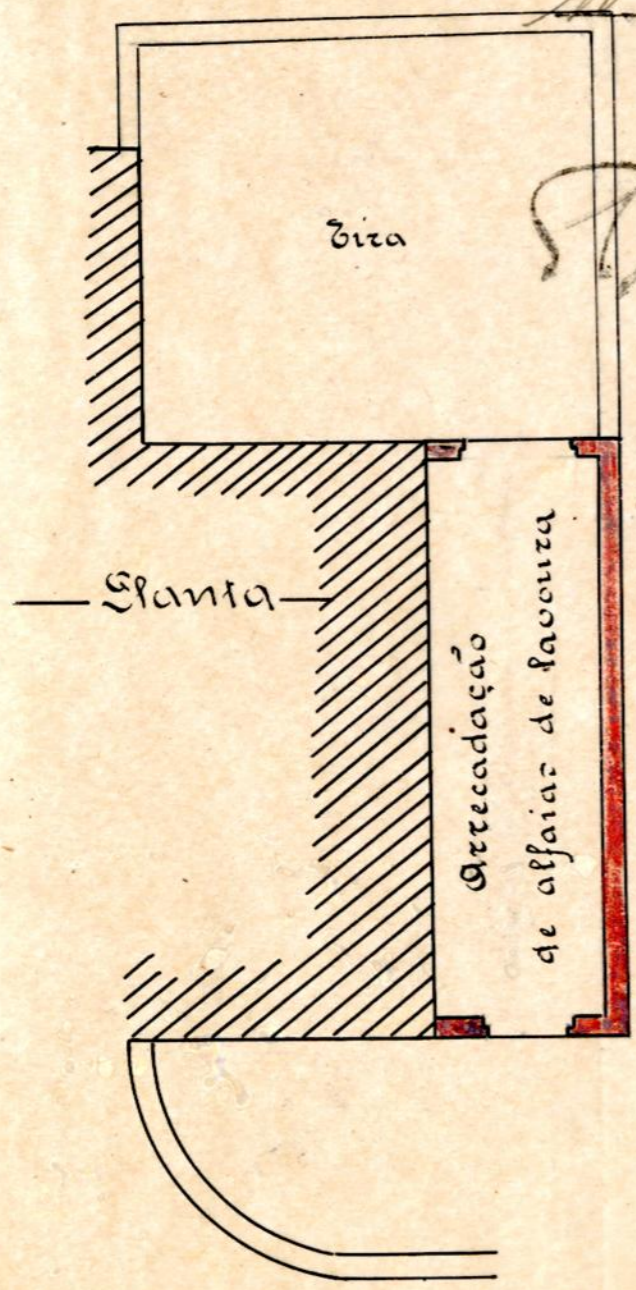

Caminho de servidão

Registo { N.º 1433 B.F.  
Data 28-7-92

Licença { N.º  
Data



# Câmara Municipal do Porto

3.ª Repartição — Obras Públicas

## OBRAS DIVERSAS

Especificação da obra: *Construir um baracão*

Requerente: *Maria Ferreira*

Morada:

Situação da obra: *particular Curimbo de unido a N.º 1.º*

Responsável:

Está nos casos do art. .... do Cod. de Post. ....

Declaração de responsabilidade:

Projecto da obra:

*Dr.ª Divisão*

*1-8-92*

*Amador Rodrigues*

*As obras a construir estão de  
Armonia com o projecto junto*

*Porto - 2ª Divisão - 1.º*

*4 Agosto de 1922*

*P.º Chefe Fiscal*

*António Verdial*

Condições a impôr:

Alinhamento: \_\_\_\_\_

Nível de soleiras: \_\_\_\_\_

Depósito: \_\_\_\_\_

Licença *2/2.0.11*

Observações:

*Terminar de deferimento*

*5-8-922*  
*Amador Rodrigues*

*Informo que o pedido pode ser deferido.*

*8-8-922*  
*o Eng.º Chefe,*

*Proposta  
deferimento  
Mantem o seu*

*[Signature]*

Nº 107  
1137  
JF



# Câmara Municipal do Pôrto

3.<sup>a</sup> REPARTIÇÃO — 2.<sup>a</sup> Secção

Concede-se licença a *Maria Ferreira*

para que possa <sup>devidas</sup> construir um barracão num caminho particular  
barra que conduz à rua dos barcelos, junto ao seu prédio,  
conforme o projecto que lhe foi aprovado em 10 do corrente.

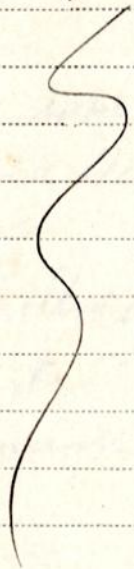

Pôrto e Paços do Concelho, 22 de Agosto de 1922.

(a) *Albino S. Andrade, Prof. Eng.º Celso* Engenheiro Chefe da 3.<sup>a</sup> Repartição, subscrevi.

O Presidente da Comissão Executiva,

*M.<sup>º</sup> Bastião Oliveira*

Quantia . . . . .	3500
Imposto . . . . .	5-
Impresso . . . . .	505-
Outros . . . . .	330
Soma — Total . . . . .	3835-

RECEBI.

*M.<sup>º</sup> Bastião Oliveira*

REGISTADA.

*Gama*

Depositou na tesouraria do Concelho a quantia de

Esc., conforme a guia n.º