

DEPARTAMENTO, nos termos da
Supremacia
Porto, em sessão da Comissão Executiva.
de Julho de 1922



363
25

[Handwritten signature]

[Faded handwritten text]



[Handwritten notes]
sob o nº 1392
na Câmara

Dir., José Maria dos Santos,
com escriptorio de material electrico na
rua Formosa n.º 344 (ren. oo. chão) que
deseja mandar construir um estrado
de madeira para arrecadação de mate-
rial electrico cujo estrado é de caracter
provisorio conforme os desenhos juntos
indicado a traço de tinta carmin e
por isso

Secc. de referimento

Porto, 26 de Junho de 1922

1160

Felo requerente
Antonio Lopes da Silva

R.E.
SA REPARTIÇÃO
Registo 1160
27 6 222

Licença nº 975-
de 22 de Julho de 1922

108
174

— DESENHO 3 QUE SE REFERE O REQUERIMENTO —

— DE —

— José Maria dos Santos —



— RUA FORMOZA Nº 344 —

Escala 1/100

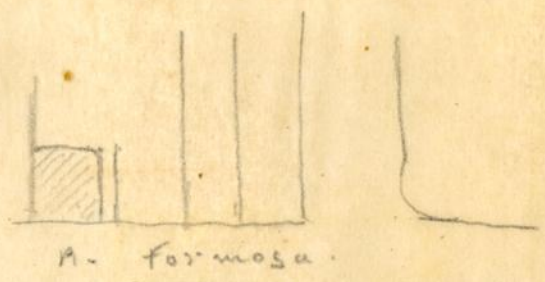

A. Formosa.

APPROVADA, PORTO EM CAMARA,
6 DE Julho DE 1922

O PRESIDENTE

[Handwritten signature]

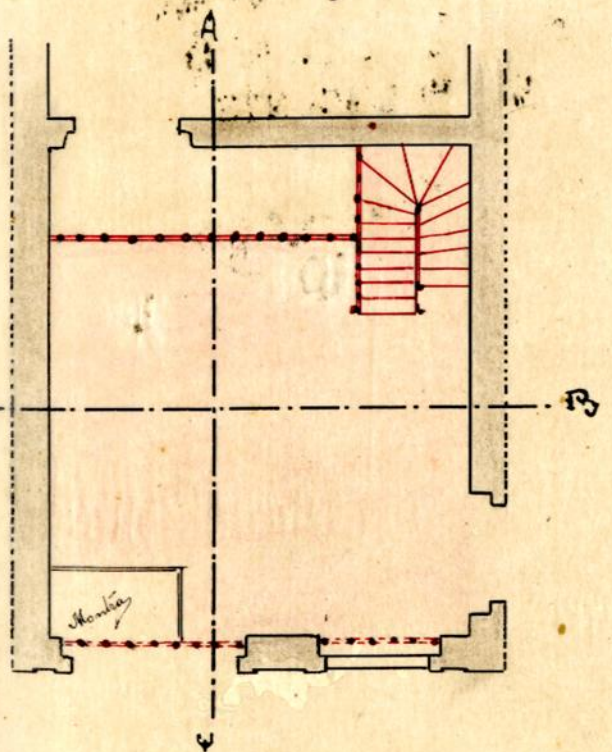

— PLANTA —

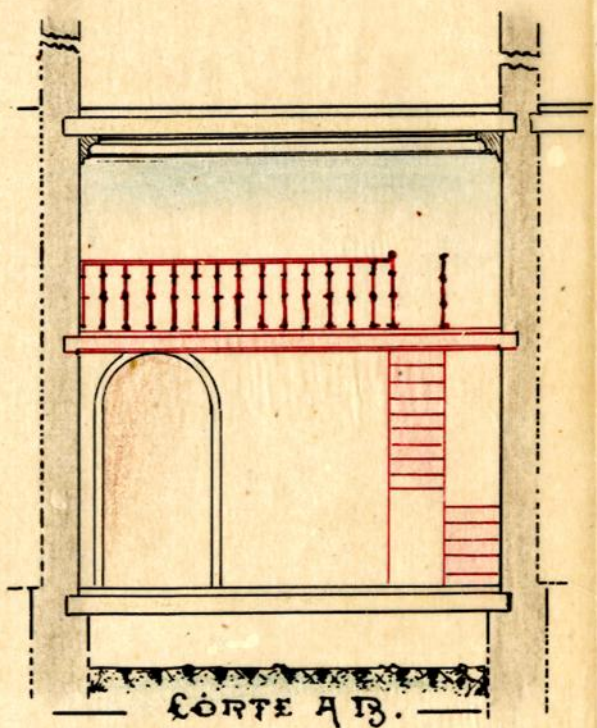

— CÔRTE A B. —

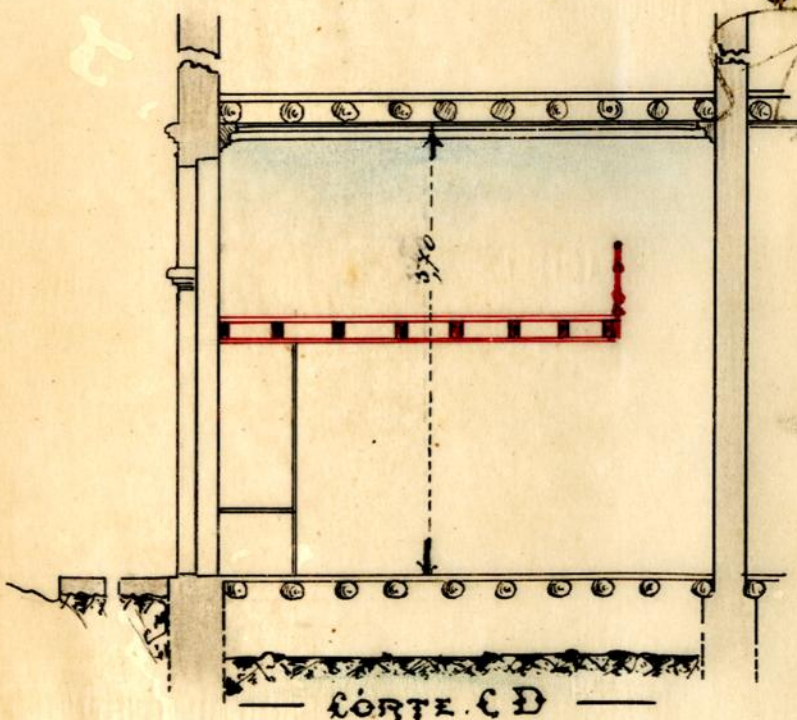

— CÔRTE C D —

Registo { N.º 1160 R.F. *SN*
 Data 27-6-922

Licença { N.º
 Data



Câmara Municipal do Porto

3.ª Repartição — Obras Públicas

OBRAS DIVERSAS

Especificação da obra: *correção de estrada*

Requerente: *José Maria Santos*
 Morada:
 Situação da obra: *rua Formosa, 344*
 Responsável:

Está nos casos do art. do Cod. de Post.

Declaração de responsabilidade:

Projecto da obra:

A 29 Dinis
30-6-922
H. Mendes

*A obra consiste na construção d'um
 pórtico em harmonia com o edifício.*

4-7-922
Maria do Anjo

Condições a impôr:

Alinhamento:

Nível de soleiras:

Depósito:

Licença 3,00

Observações:

em termos de deferimento

5-7-922

H. M. Cruz

Informo que o pedido pôde ser deferido.

5-7-922

o Engh. Chefe,

Seu Ex.

Proposto
deferimento
na actua
Chieira

M.º 366
975
JFA



Câmara Municipal do Pôrto

3.ª REPARTIÇÃO — 2.ª Secção

Concede-se licença a Jose Maria dos Santos

para que possa continuar a estrada no predio n.º 344 da
rua Formosa, conforme o desenho que lhe foi
aprovado em 6 de corrente.

Pôrto e Paços do Concelho, 22 de Julho de 1922

Ca. A. P. Miranda Gomes Engenheiro Chefe da 3.ª Repartição, subscrevi.

O Presidente da Comissão Executiva,

Licença	7\$00
Taxa	\$
Impresso	505-
Sêlo	830
Soma—total	3\$32

Ca. N.º de Barros

RECEBI.

REGISTADA.

Depositou na tesouraria do Concelho a quantia de

Esc., conforme a guia n.º

Albino A. J. Coelho
[Signature]

[Signature]