

DEFERIDO em termos  
da Informaç.  
em sessão da Comiss.  
de Terras

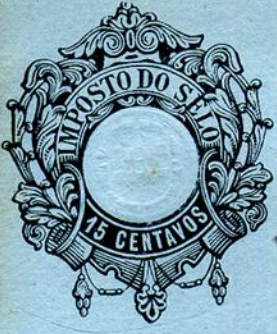

Etiquetas Municipales 250  
C  
CMP AG

2ª Câmara

1604  
11-3-222

Diz, Antonio da Silva Lima, morador na  
rua da Marorra N.º 123 que possuindo um  
terreno na mesma rua com o N.º 127 cuja vedação  
já se encontra construída bem como os  
portais, sendo a construir a Armazém e platibanda  
conforme indica no desenhos juntos indicados a  
traços a tinta Carmim, (esta construção destina-se  
a oficina de Serralheria e por isso

Deferimento

Foz, 22 de Ter.º de 1922

Pelo requerente

Antonio de Silva Lima Junior

R.E.

SA REPARTICAO  
Registo: 312  
23-2-222

11

Licença No 335  
de 23 de Março de 1922

127

9MO DA

APPROVADA. PORTO EM CAMARA.  
9 DE Maio DE 1922  
O PRESIDENTE

*[Handwritten signature]*

Desenho a que se refere o requerimento

DE

Antonio da Silva Lima

Rua da Mazorra No. 127

PLANTA TOPOGRAFICA

Escala 1/100

Escala 1/1000

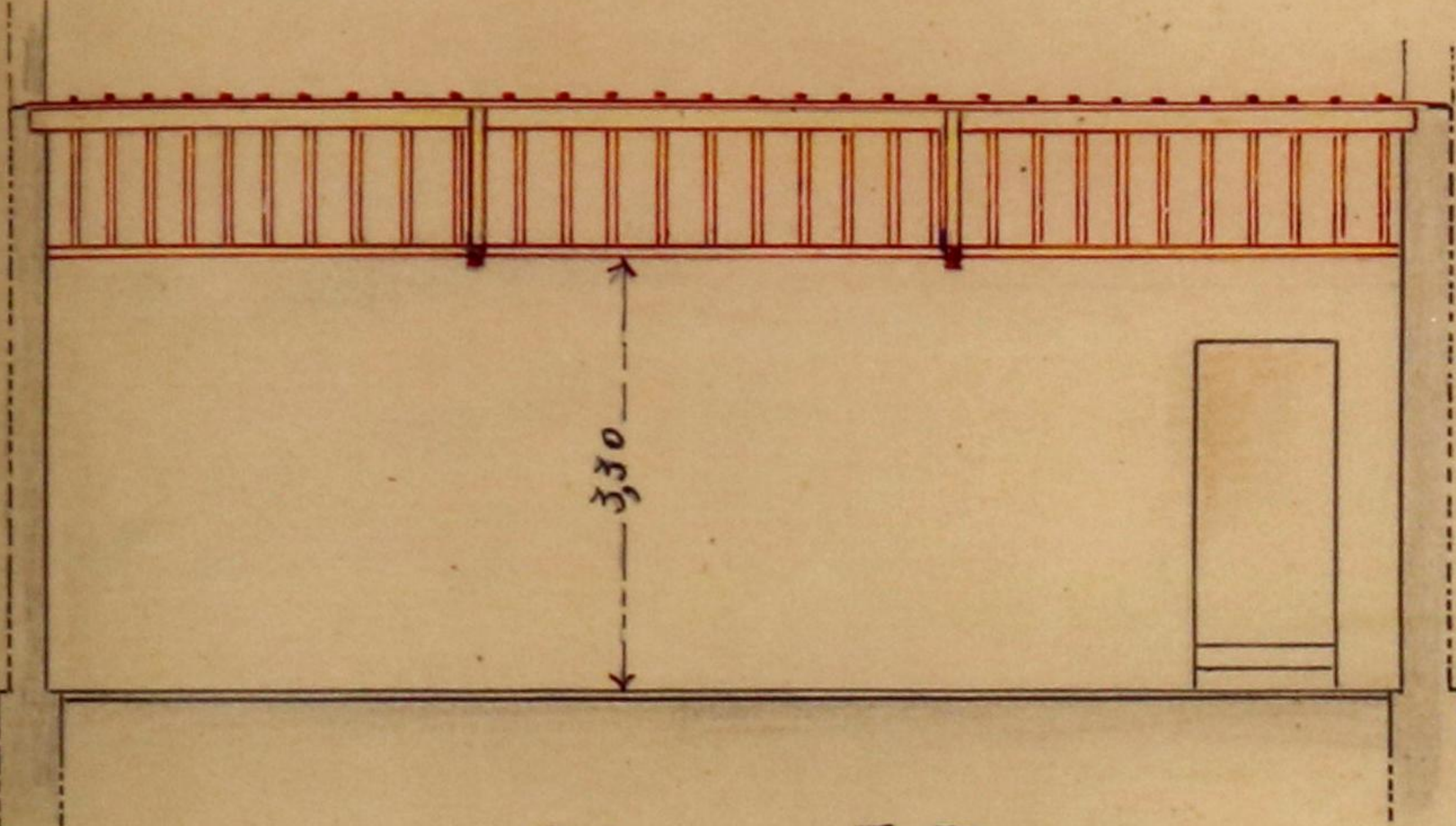

CORTE E.D.

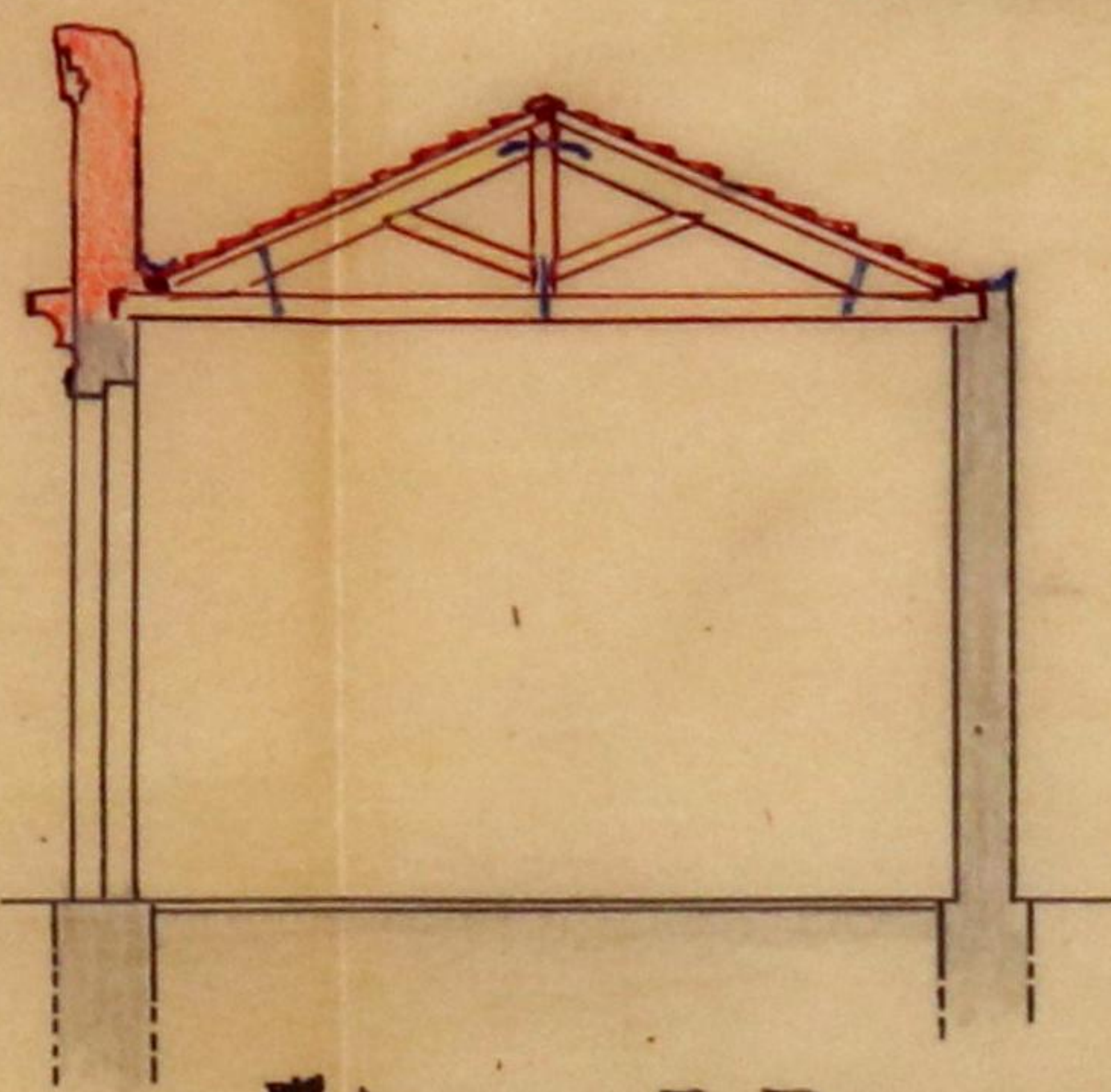

CORTE A.B.

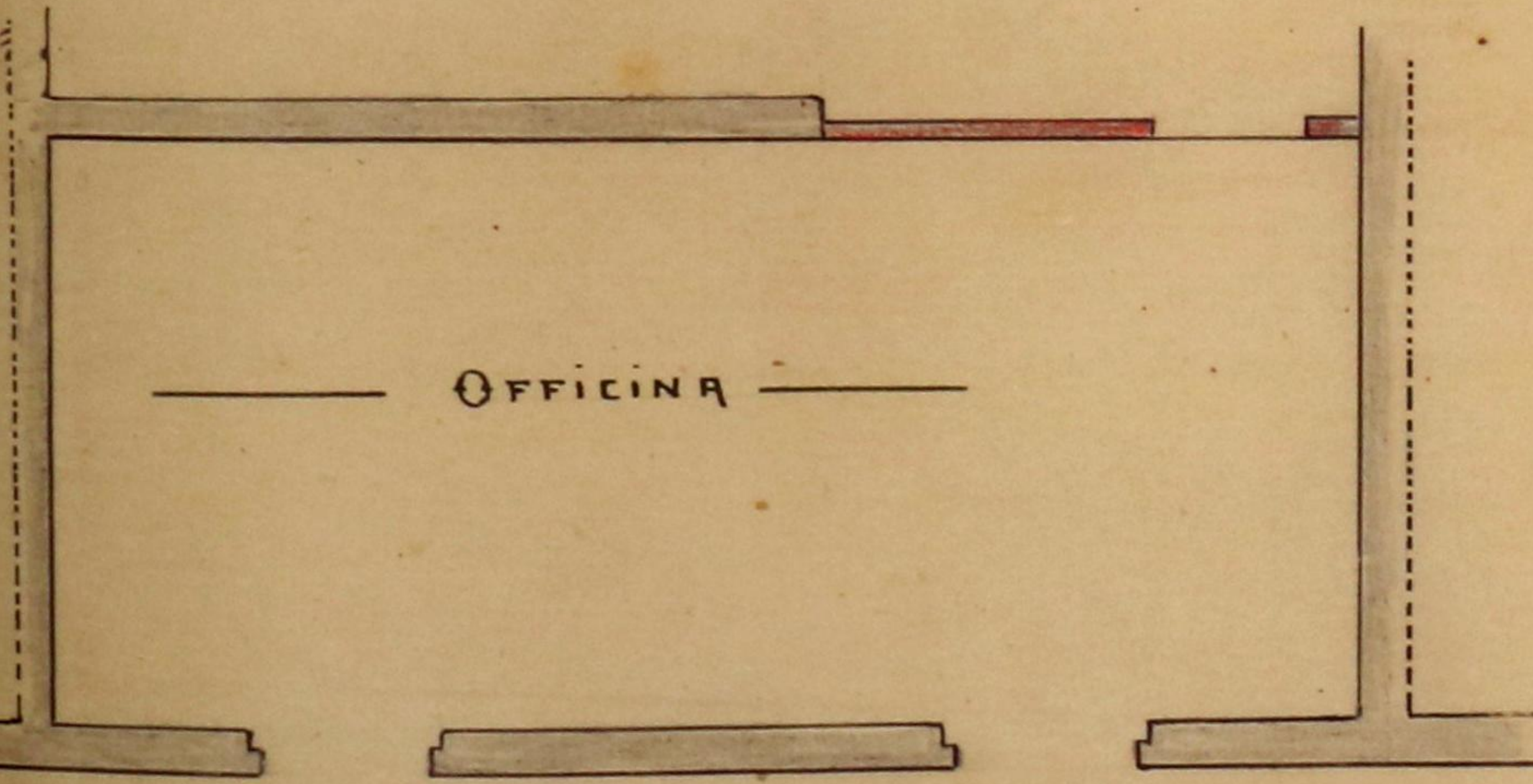
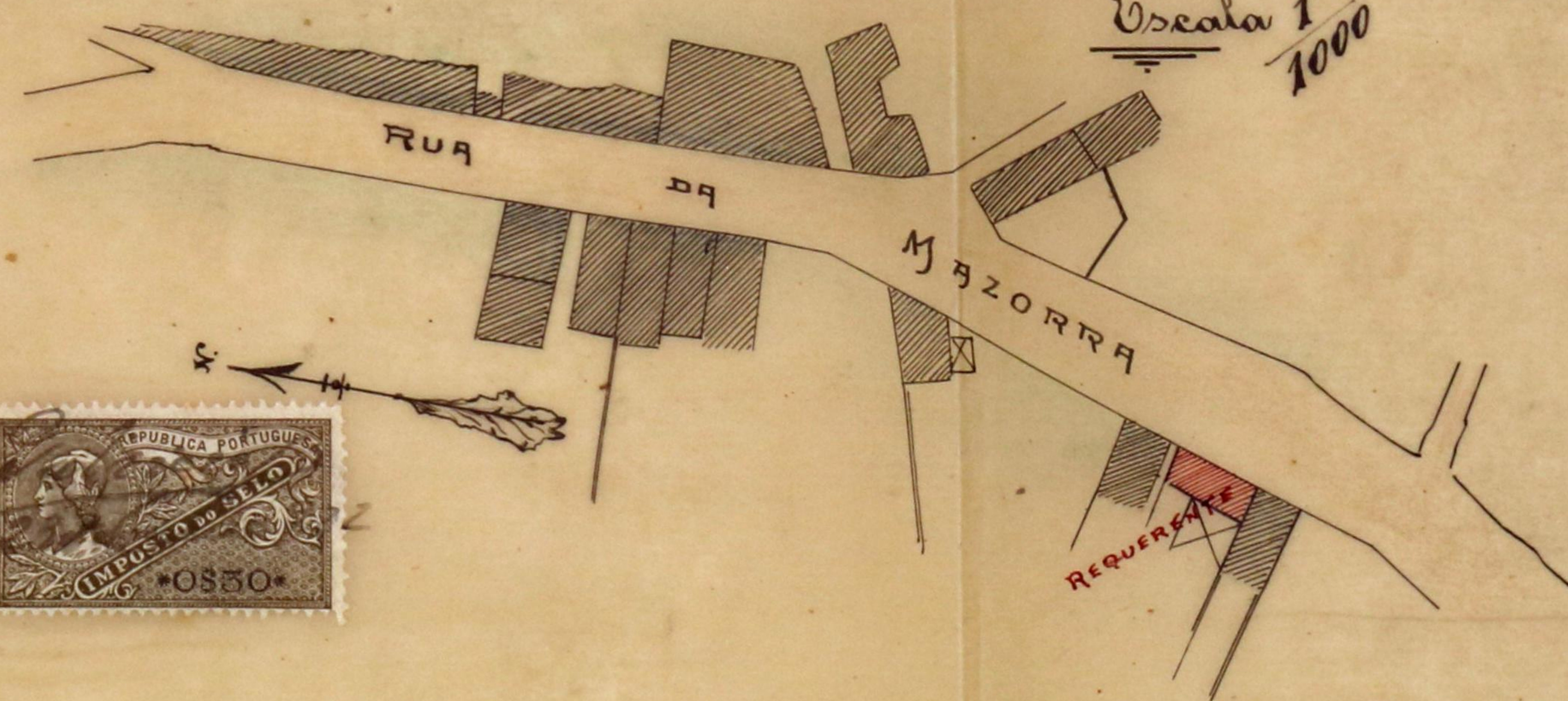

OFFICINA

PLANTA

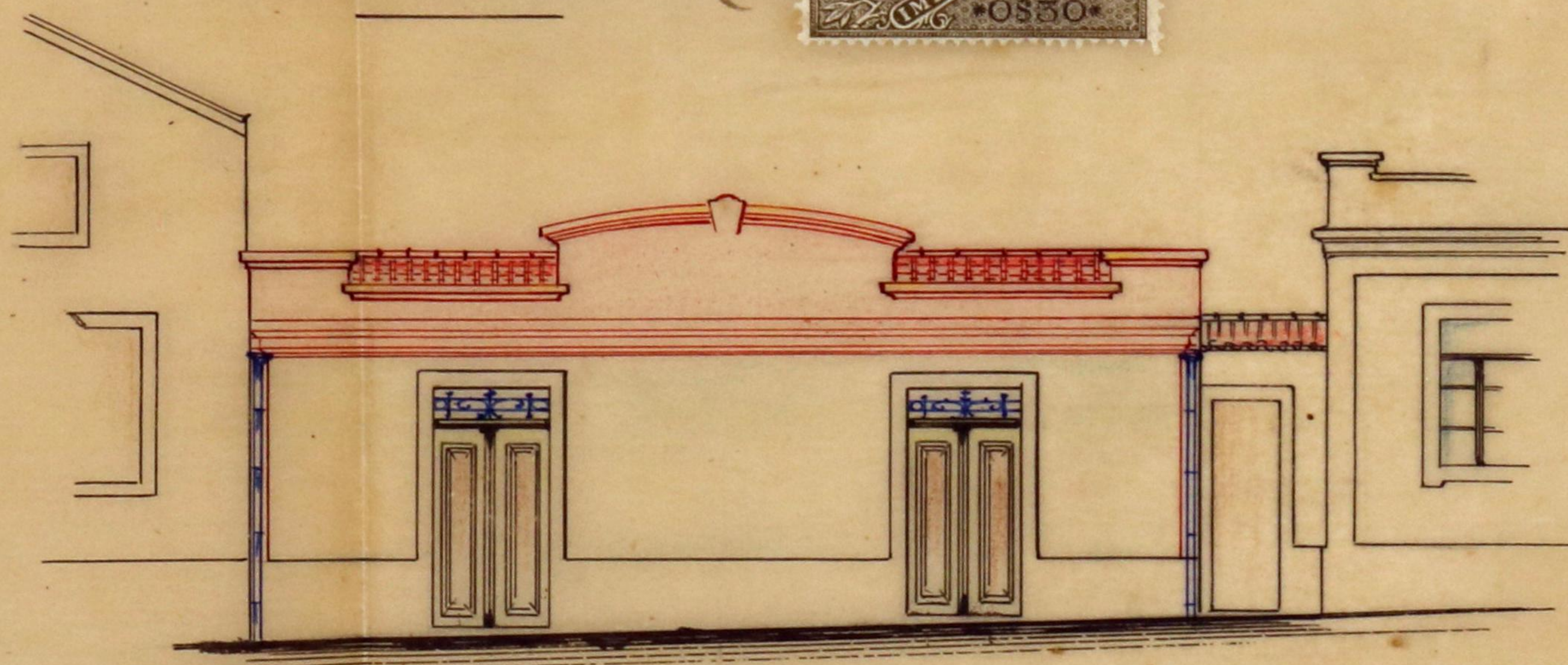

FRENTE



(Modelo F)

Registo { N.º 312 R.E.  
Data 23-2-922

Licença { N.º  
Data



# Câmara Municipal do Porto

3.ª Repartição — Obras Públicas

## OBRAS DIVERSAS

Especificação da obra: *construção de oficina*

Requerente: *Arturio Silva Lima*

Morada:

Situação da obra: *rua da Barbosera, 127*

Responsável:

Está nos casos do art. .... do Cod. de Post.

Declaração de responsabilidade:

Projecto da obra:

*A' 3.ª Div. de 2.ª secção  
24-2-922 - A. Mendes*

*Em serviço de desempenho*

*24-2-922*

*O requerimento está em condições de ser referido  
com a condição de construir a obra*  
*24-2-922 A. Mendes*

Condições a impôr:

Alinhamento: \_\_\_\_\_

Nível de soleiras: \_\_\_\_\_

Depósito: \_\_\_\_\_

Licença 3,00

Observações:

D. Comissão de Estética  
27-2-922 - H. Mendes

APROVADO

COMISSÃO DE ESTÉTICA

DA  
CIDADE DO PORTO

Sessão de 1 de Maio de 1922

O Secretario

*[Handwritten signatures]*

Informo que o pedido está em condições de deferimento.

7-3-922

Proposto Pelo Eng.º Chefe,  
Deferimento  
Actas da Junta



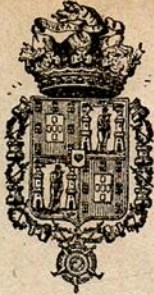

# Câmara Municipal do Pôrto

## 3.ª REPARTIÇÃO — 2.ª Secção

Concede-se licença a António da Silva Lima

para que possa constituir uma officina no terreno que possui na rua da Mouraria, nº 127, destinada a serrulheria, conforme o Decreto que lhe foi approuvado em 9 de Setembro, com a condição de constituir retiro.

Pôrto e Paços do Concelho, 23 de Março de 1922.

(a) João José Monteiro de Andrade, i.º off.º Eng.º  
Engenheiro Chefe da 3.ª Repartição, subscrevi.

O Presidente da Comissão Executiva,

(a) Bianchini da Cunha

.....	3\$00
.....	— \$ —
.....	\$05
.....	\$30
Soma - total	3\$35

RECEBI.

Albino Coelho

REGISTADA.

Costa

Depositou na tesouraria do Concelho a quantia de

Esc., conforme a guia n.º