

Logo o Exmo Sr. Senador Sis-
cal, ouvindo a Junta das
Obras, se o julgar conveni-
ente. Porto e Paços de San-
ta Maria de Fevereiro de 1874.

Rodriguez
N. P. J.

135
Câmara
Câmara

Informe - Junta
Porto 26 de Fev. 1874

Marcos Leão

L.º 22º
L.º 13º

D.º Miguel Pinto da Silveira
Valley, desta Cidade, que pretende
subir um andar á Casa que
possue no Passeio das Fontainhas
com os N.ºs 34 e 36, que offerce
a aprovação de V. Ex.ª, a qual
abrá N.ºs 34 e 36, conforme a Plan-
ta que offerce a aprovação de
V. Ex.ª, a qual propriedade con-
fronta do Nascente com Casas de
Antonio Nogueira Guedes, do poente
com Casas do Jussé, do Sul com
o Passeio Publico, e do Norte com o
Quintal de D.ª Anna Pitta de
Mag.º Basto, tendo a sua imitação
nas pilastras dos lados nas frentes
da Casa, e por isso

Nº 138

Da forma da resposta.
Fecho em Camara 26 de
Fevereiro de 1874.

Rodrigues
S.P.P.
Yornu Sa
Rafael Amadeu
Cama

Se a V. Ex. se dignar
aprovar a referida
planta, e consequentemente
conceder a licenca
para augmentar o dito
candeeff

E. P. M. S.



Nº 146
L.º (Porto)

orig. into the J. Valley

Deposicion R. 1.500
Machado
Ther

o ma
 Ep. a. Camara

a planta que o requerente allia
 quel Ponto da Libra Valles, sub-
 mette a' approvaçao de V. Ex.^a, pa-
 ra o prospecto de um segundo
 andar de sacada, que pretende
 mandar adheccionar a' sua
 casa da Passagem das Fontes.
 nhos em os arts. 34 e 36; - esta
 no termos de ser approvada,
 sugitando-se o mesmo requere-
 mente ao disporto nos decres-
 dos Municipaes, e no depozita-
 to da quantia de sette mil
 e quinhentos reis.

Porto 2.º de Fev.º de 1874.

Jose Luiz Nepomuceno
~~Jose Luiz Nepomuceno~~
 Pedro de Christy

Reg. 822
 P. Marques
 1.º Off.º

Approvada. Porto em Camara de S. Paulo de
 S. Paulo.

Rodrigues

João da Silva

Amador

Alfod

Caixa

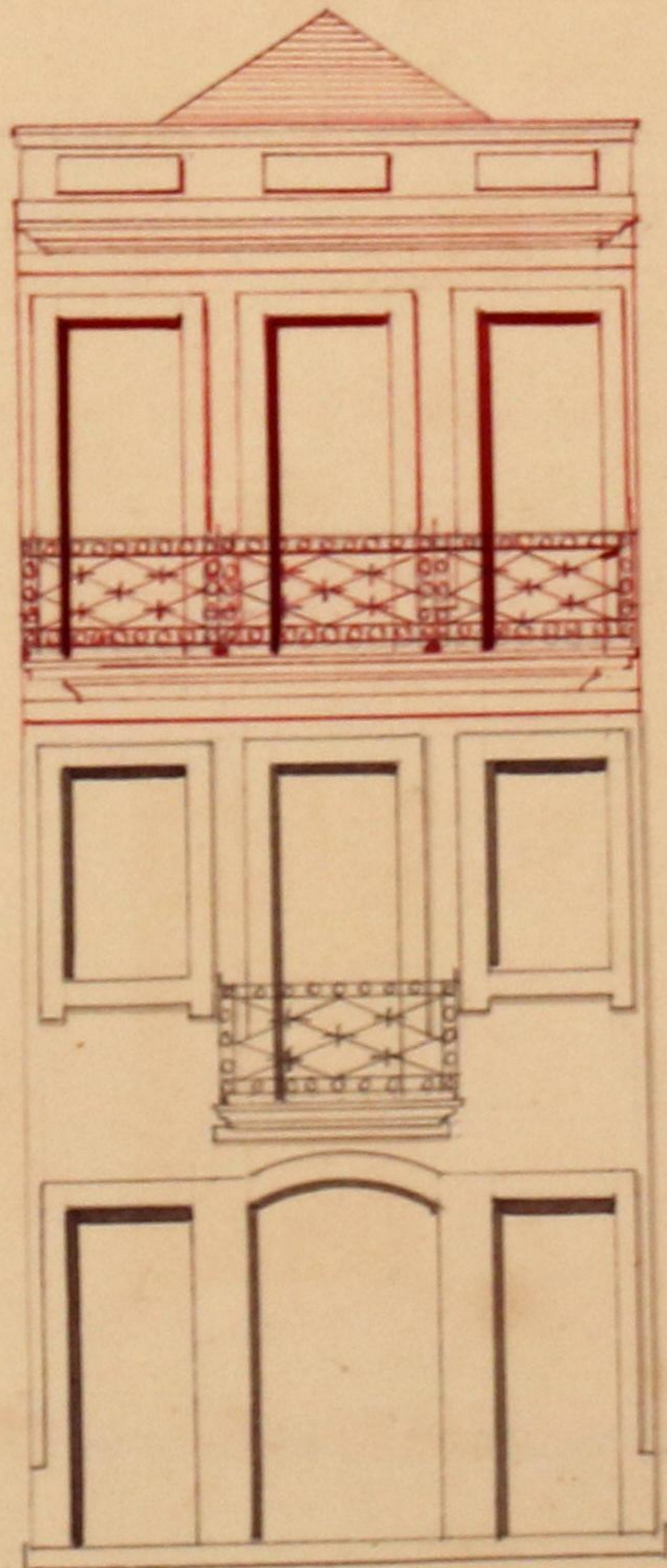

Escala de 0,01 = 1,00

Alfod

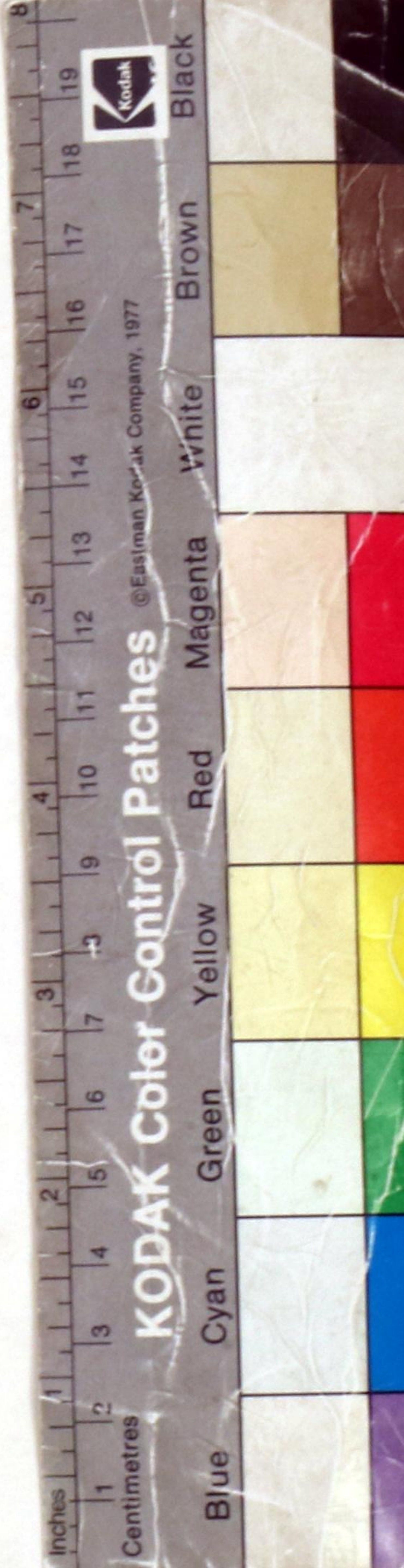

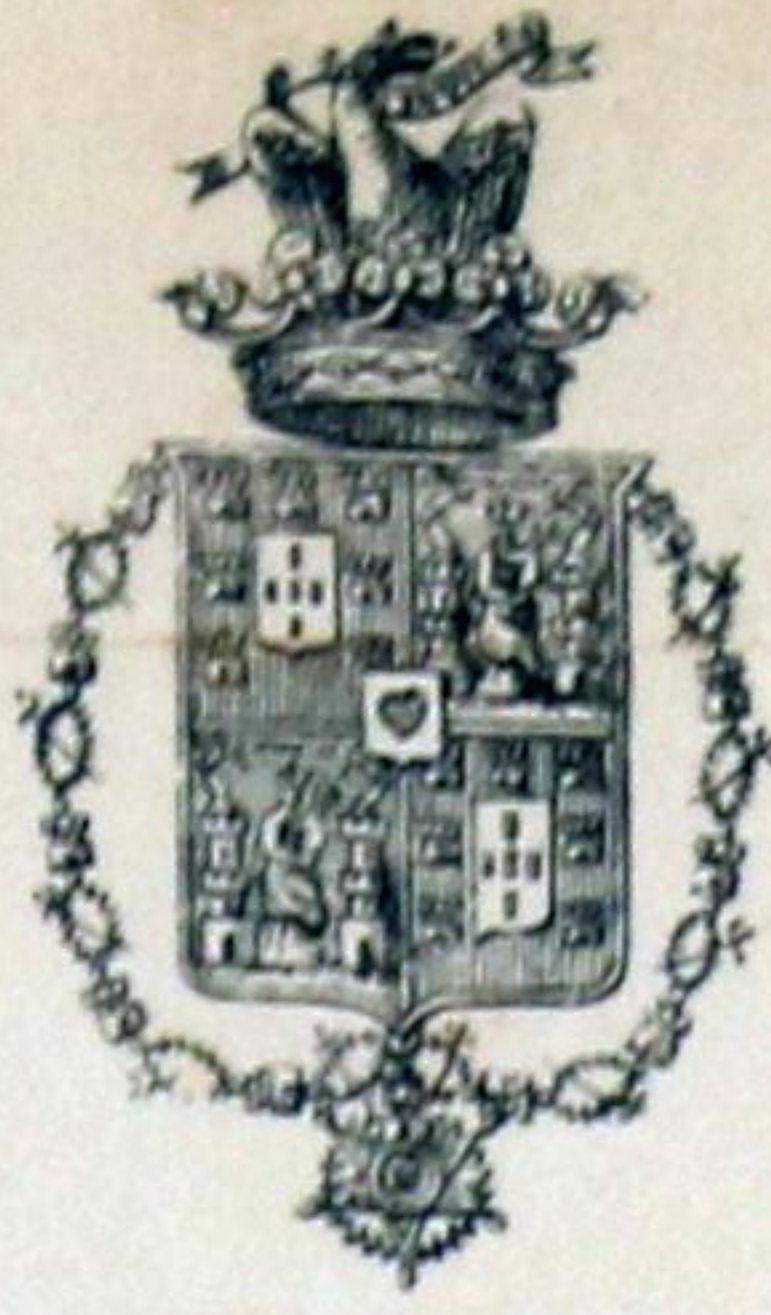

N.º 222.

A Camara Municipal da Antiga,
Nobre sempre Leal e Invicta
Cidade do Porto

Concede licenca a Serafim Pinto Morgado,
desta Cidade, para que possa fazer a alteracao
no prospecto das suas casas em construcao no Lugar de
Alcira flor, freguesia de Campanha, nos termos indicados na
respectiva planta a tanto se merecer. Anotando-se a Proprietario
a disposicao em recordaes municipaes em vigor

[Three large, decorative flourishes in cursive script, likely representing the signatures of the council members.]

Esta de 807.º Depozitou R.º para affiancar a extrac-
cao dos entulhos, e mais disposicoes municipaes.

Porto e Paços do Concelho 5 de Maio de 1874

Antemio Augusto Alves de Souza
crias subscritas
Mui. Presidente

Ant. G. de Avelar

Rec.º
M. Marques
1.º Off.º