

T3-T1

T3-T3

PROJ. ARO	<i>[Signature]</i>	SOCIEDADE DE CONSTRUÇÕES SOARES DA COSTA, S.A.R.L. CENTRO DE PROJECTOS DE CONSTRUÇÃO, S.L.	VERTICE CENTRO DE PROJECTOS DE CONSTRUÇÃO, S.L.
DES. ARO	<i>[Signature]</i>		
PROJ. EST.			
DES. EST.			
PROJ. ESP.			
DES. ESP.		CÂMARA MUNICIPAL DO PORTO GRUPO DE MORADIAS POPULARES BESSA LEITE	PROJECTO DE ARQUITECTURA Nº 405319 DES. Nº 877/77
VERIF.		BLOCO. A1 PLANTA DO RICHÃO TIPO	A2 SUBSTITUI O Nº
ESCALAS	1/50	EXPRESSAMENTE PROIBIDA A REPRODUÇÃO OU UTILIZAÇÃO PARCIAL OU TOTAL SEM AUTORIZAÇÃO PREVIA	

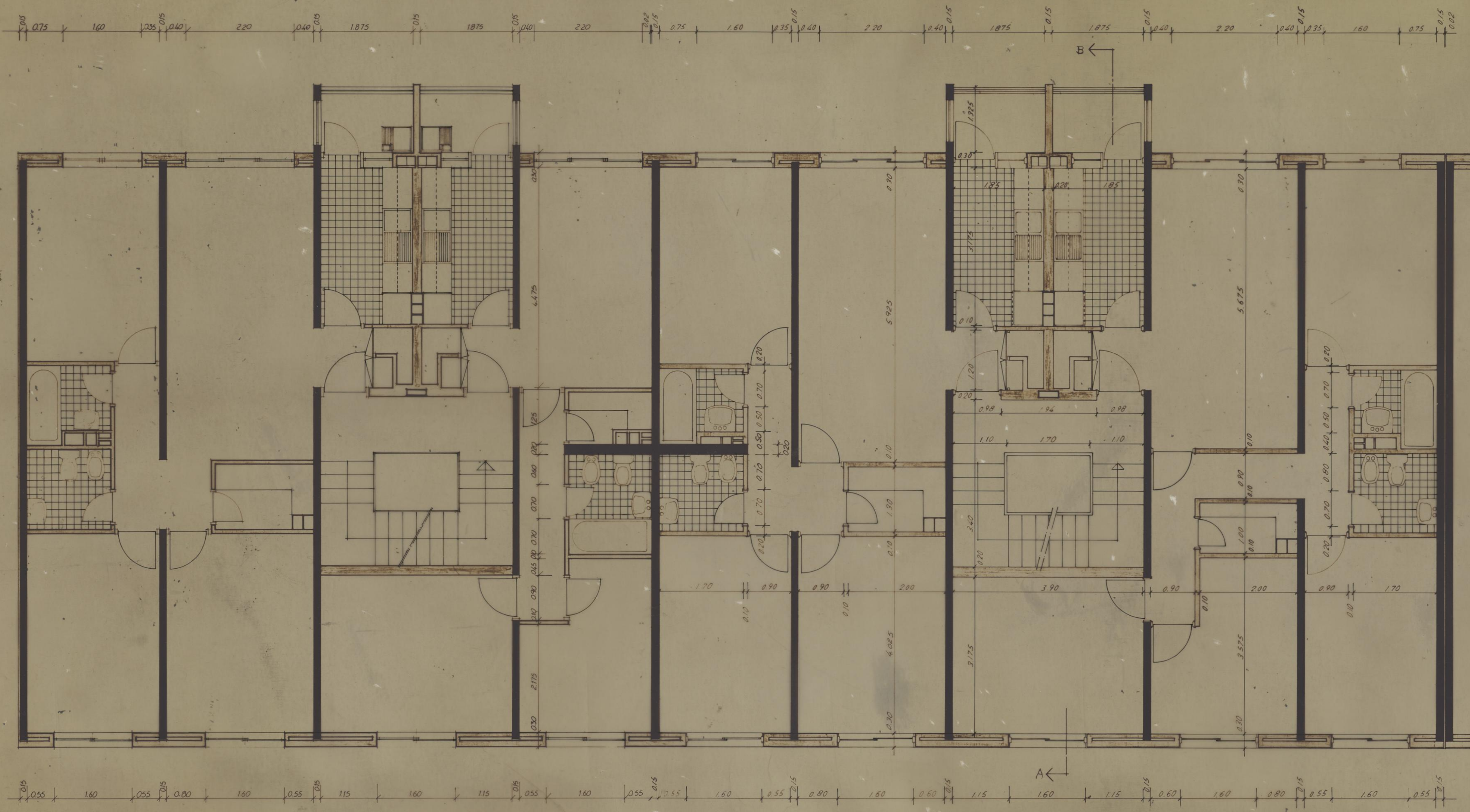

ÁNDAR TIPO T3-T2

ÁNDAR TIPO T3-T4

PROJ. ARO	<i>Manuel Soares</i>	SOCIEDADE DE CONSTRUÇÕES SOARES DA COSTA, S.A.R.L.	VERTICE CENTRO DE PROJECTOS DE CONSTRUÇÃO, S.L.
DES. ARO	<i>Manuel Soares</i>		
PROJ. EST.		CÂMARA MUNICIPAL DO PORTO GRUPO DE MORADIAS POPULARES BESSA LEITE	PROJECTO DE ARQUITECTURA N.º 4013/39
DES. EST.			
PROJ. ESP.		BLOCO A1 PLANTA DO ÁNDAR TIPO	DES. N.º 296/79 A2 A
DES. ESP.			
VERIF.			SUBSTITUI O N.º
ESCALAS	1/50	EXPRESSAMENTE PROIBIDA A REPRODUÇÃO OU UTILIZAÇÃO PARCIAL OU TOTAL SEM AUTORIZAÇÃO PRÉVIA	
		RUA DO ALMADA, 597. PORTO TEL. 314770	

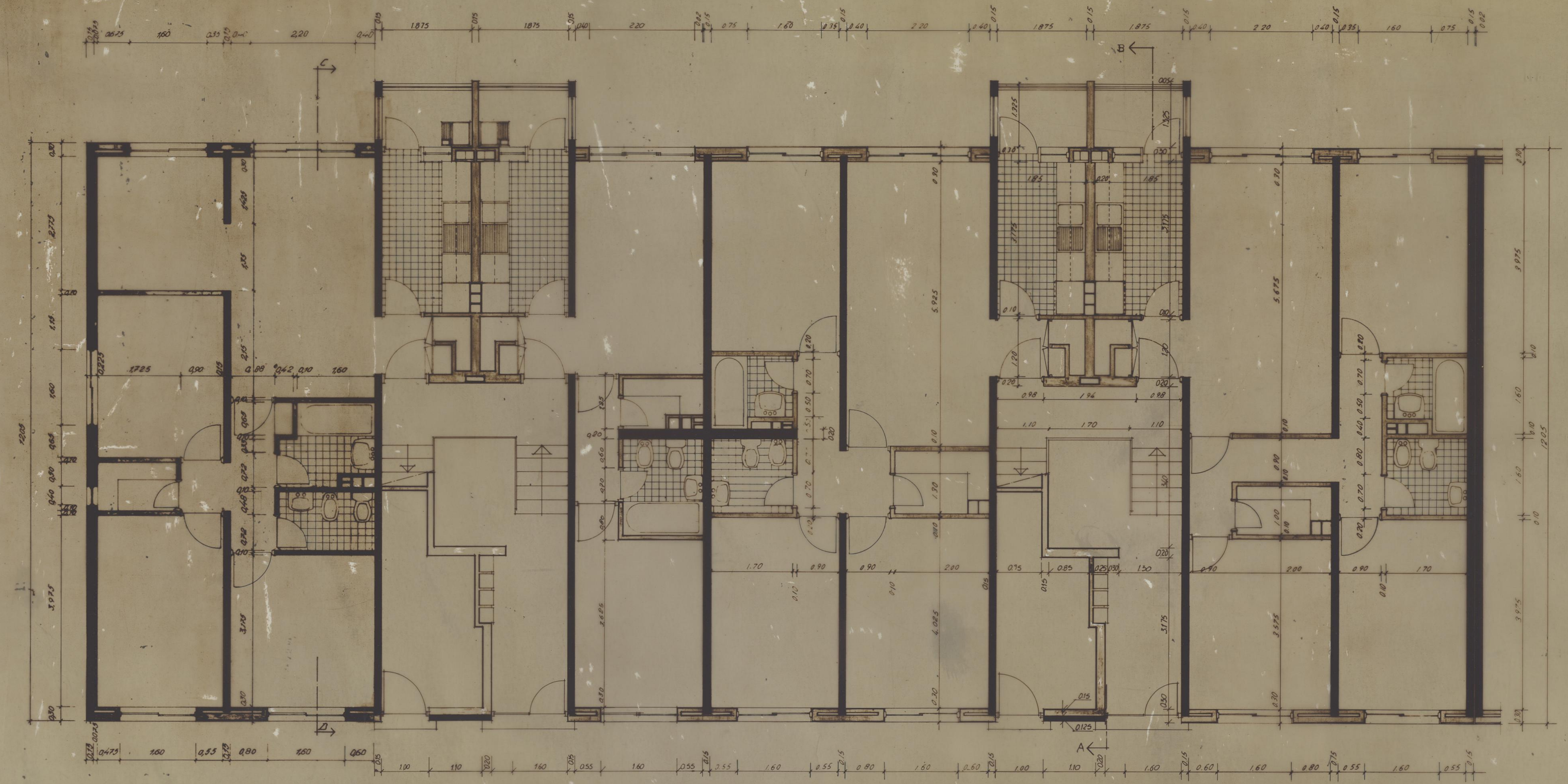

T.11 - T.1

T.3 - T.3

PROJ. ARQ.	SOARES	SOCIEDADE DE CONSTRUÇÕES SOARES DA COSTA, S.A.R.L. CÁMARA MUNICIPAL DO PORTO GRUPO DE MORADIAS POPULARES BESSA LESTE BLOCO-BD PLANTA DO RICHÃO-TIPO	VERTICE <small>CENTRO DE PROJETOS DE CONSTRUÇÃO</small> PROJECTO DE ARQUITECTURA Nº 4017/39 DES. Nº 808/77 SUBSTITUIÇÃO Nº <small>EXPRESSIONAMENTE PROIBIDA A REPRODUÇÃO OU UTILIZAÇÃO PARCIAL OU TOTAL SEM AUTORIZAÇÃO PREVIÁ</small> <small>RUA DO ALMADA, 597 PORTO TEL. 314772</small>
DES. ARQ.	SOARES		
PROJ. EST.			
DES. EST.			
PROJ. ESP.			
DES. ESP.		PROJECTO DE ARQUITECTURA	Nº 4017/39
VERIF.		DES. Nº 808/77	A3
ESCALAS	1/50	SUBSTITUIÇÃO Nº	

AB A3

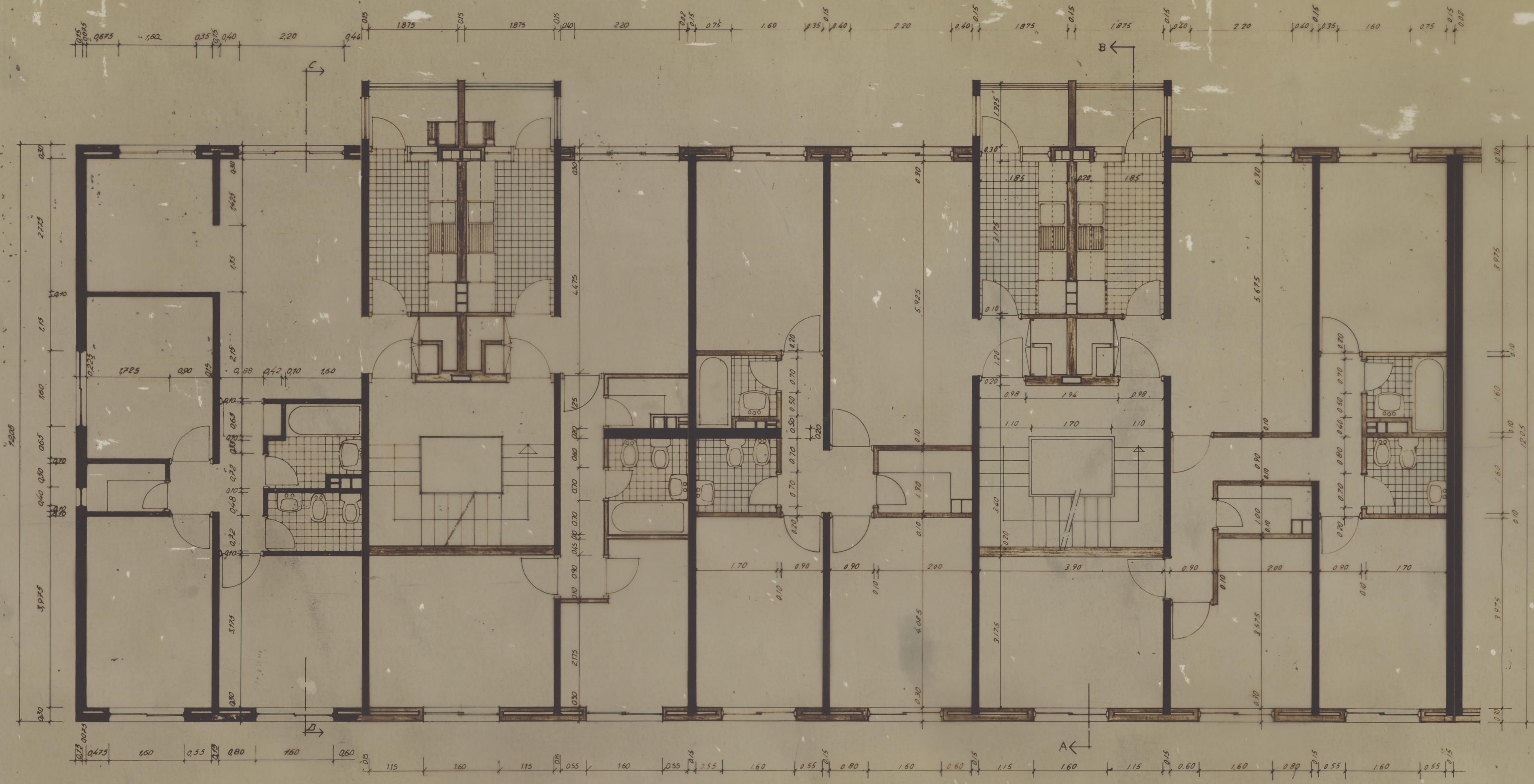

T4E-T2

ANDAR TIPO T3-T4

PROJ. ARQ.	<i>[Handwritten Signature]</i>	SOCIIDADE DE CONSTRUÇÕES SOARES DA COSTA, S.A.R.L.	VERTICE CENTRO DE PROJECTOS DE CONSTRUÇÃO, S.L.
DES. ARQ.	<i>[Handwritten Signature]</i>		
PROJ. EST.		CÂMARA MUNICIPAL DO PORTO GRUPO DE MORADIAS POPULARES BESSÃO LEITE	PROJECTO DE ARQUITECTURA N.º 4017/19
DES. EST.			
PROJ. ESP.		BLOCO B0 PLANTA DO ANDAR TIPO	DES. N.º 903/79
DES. ESP.			
VERB.			A3A
ESCALAS	1/50		
É EXPRESSAMENTE PROIBIDA A REPRODUÇÃO OU UTILIZAÇÃO PARCIAL OU TOTAL SEM AUTORIZAÇÃO PREVIA			RUA DO ALMADA, 587, PORTO TEL. 34772

A 3A

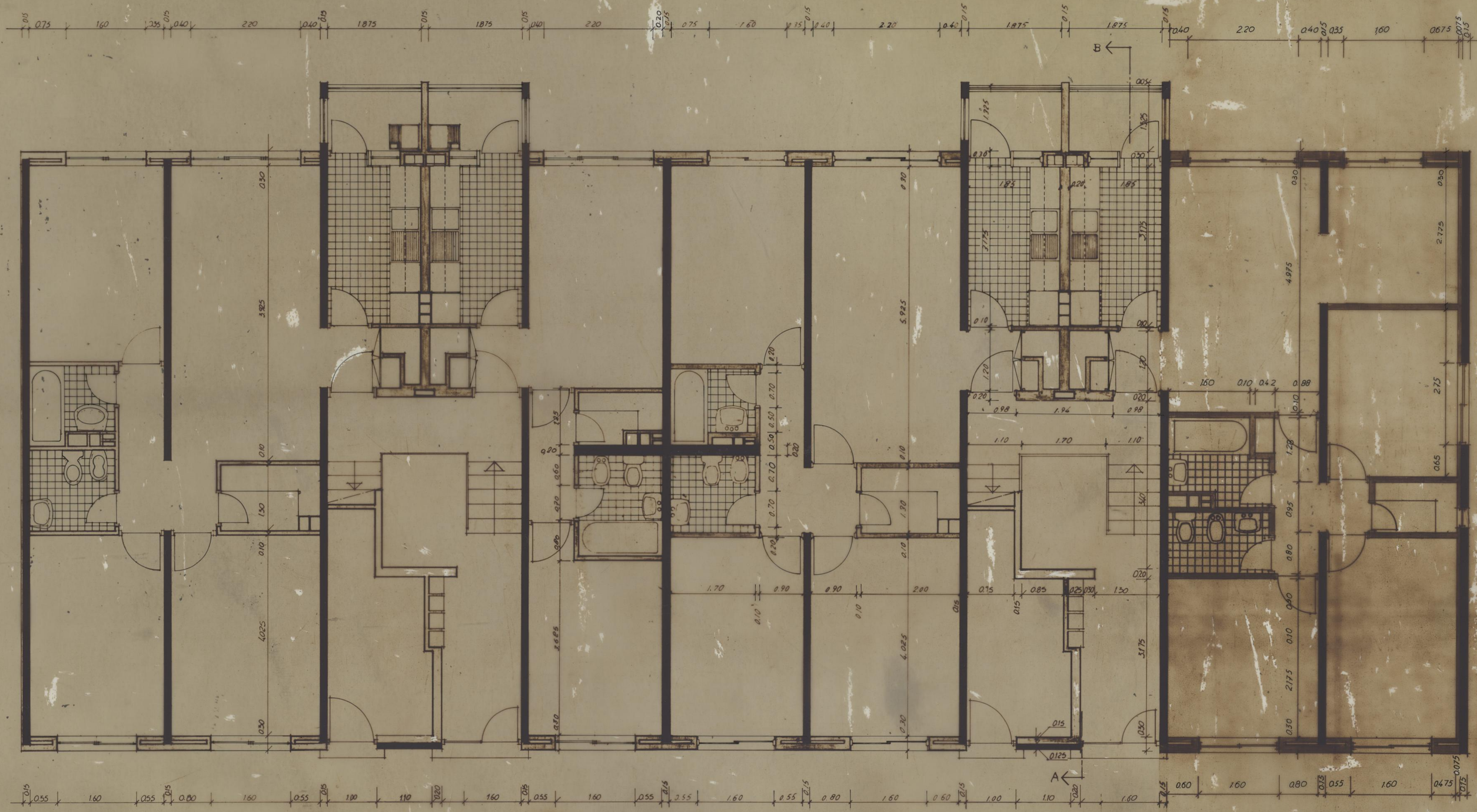

T3-T1

T3-T4E

PROJ. ARQ.	<i>[Signature]</i>	SOCIEDADE DE CONSTRUÇÕES SOARES DA COSTA, S.A.R.L.	VERTICE CENTRO DE PROJETOS DE CONSTRUÇÃO, L.L.
DES. ARQ.			
PROJ. EST.			
DES. EST.			
PROJ. ESP.			
DES. ESP.		CAMARA MUNICIPAL DO PORTO GRUPO DE MORADIAS POPULARES BESSA LEITE	PROJECTO DE ARQUITECTURA N.º 4017/79
VERIF.			DES. N.º 904/79 A4
ESCALAS	1/50	BLOCO AC PLANTA DO RICHÃO TIPO	SUBSTITUIÇÃO N.º RUA DO ALMADA, 597 PORTO TEL. 314772
<small>EXPRESSAMENTE PROIBIDA A REPRODUÇÃO OU UTILIZAÇÃO PARCIAL OU TOTAL SEM AUTORIZAÇÃO PREVIA</small>			

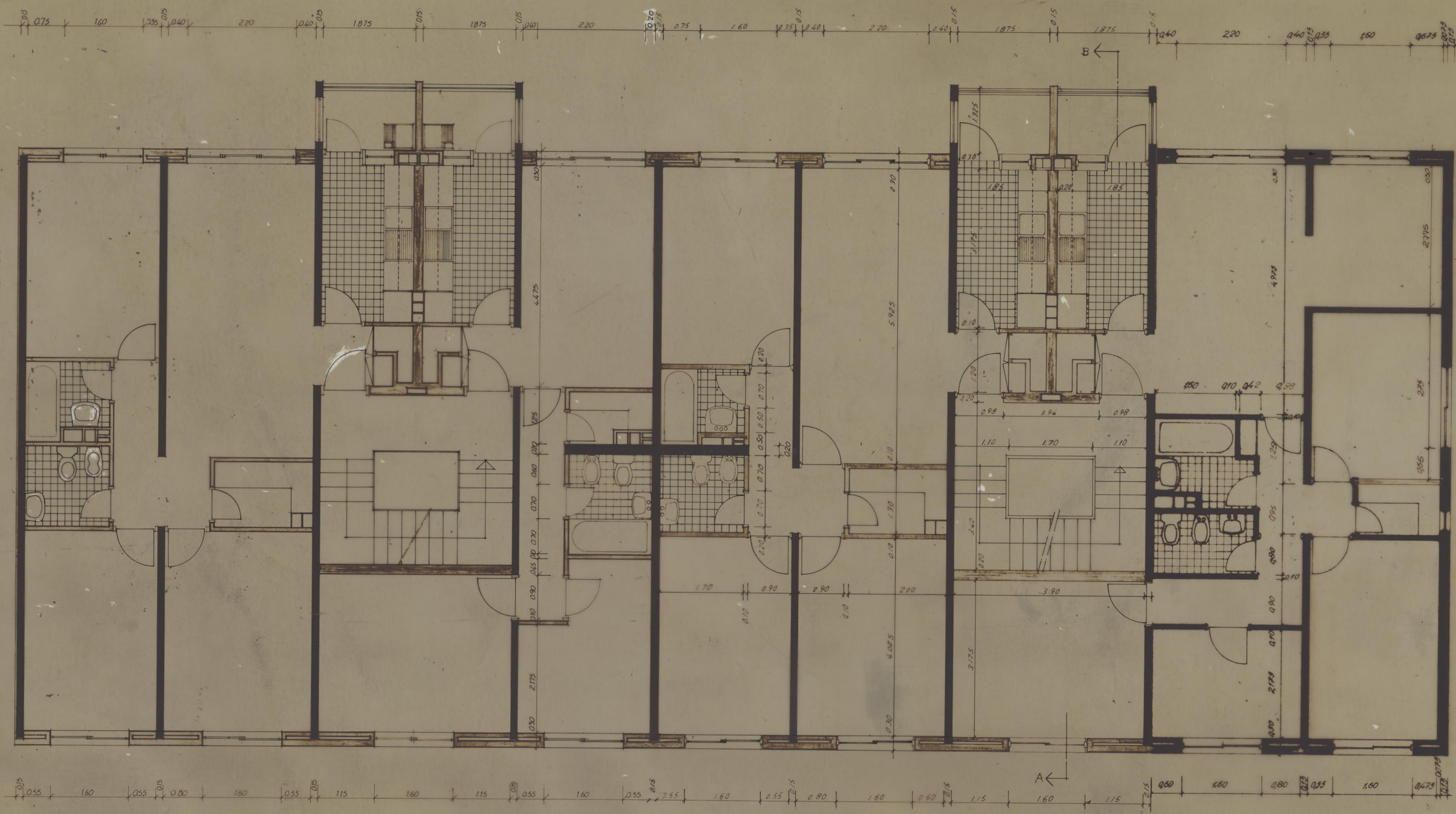

ANDAR TIPO T3_T2

ANDAR TIPO T3_T5 E

PROJ.	<i>SOARES DA COSTA</i>	SOCIEDADE DE CONSTRUÇÕES SOARES DA COSTA, S.A.R.L.	CENTRO DE PROJETOS DE CONSTRUÇÃO S.L.
DES.	<i>SOARES DA COSTA</i>		
COP.			
VERIF.			
APROV.			
ESCALAS	1:50	CÂMARA MUNICIPAL DO PORTO GRUPO DE MORADIAS POPULARES BESSA LEITE	OBRA N.º 2072/72 DESENHO N.º 90579 A4
		BLOCO AC PLANTA DO ANDAR TIPO	SUBSTITUI O SUBST. PELO

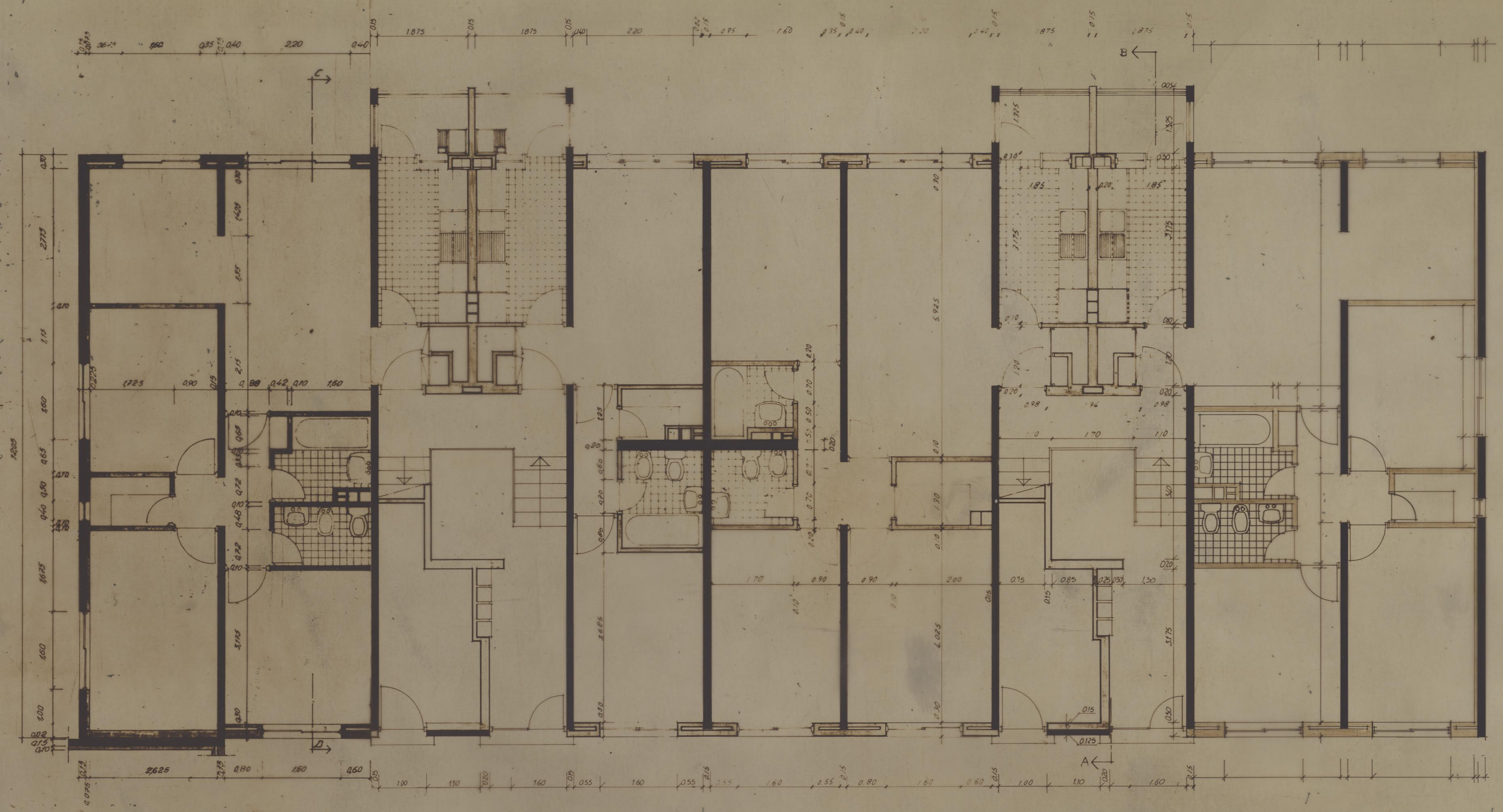

R/C HÃO TIPO T4EC-T1

73-74E

PROJ. ARQ.	ARQUIETA	SOCIEDADE DE CONSTRUÇÕES SOARES DA COSTA, S.A.R.L.	VERTICE CENTRO DE PROJETOS DE CONSTRUÇÃO, S.L.
DES. ARQ.	ENGENHEIRA		
PROJ. EST.		CAMARA MUNICIPAL DO PORTO GRUPO DE MORADIAS POPULARES BESSA LEITE	PROJECTO DE ARQUITECTURA
DES. EST.			N.º A 077/79
PROJ. ESP.		BLOCO EC PLANTA DO R/C HÃO TIPO	DES. N.º 907/79
DES. ESP.			A5
VERIF.			SUBSTITUIÇÃO N.º
ESCALAS	1/50		RUA DO ALMADA, 597. PORTO TEL. 33112

EXPRESSAMENTE PROIBIDA A REPRODUÇÃO OU UTILIZAÇÃO PARCIAL OU TOTAL SEM AUTORIZAÇÃO PREVIA

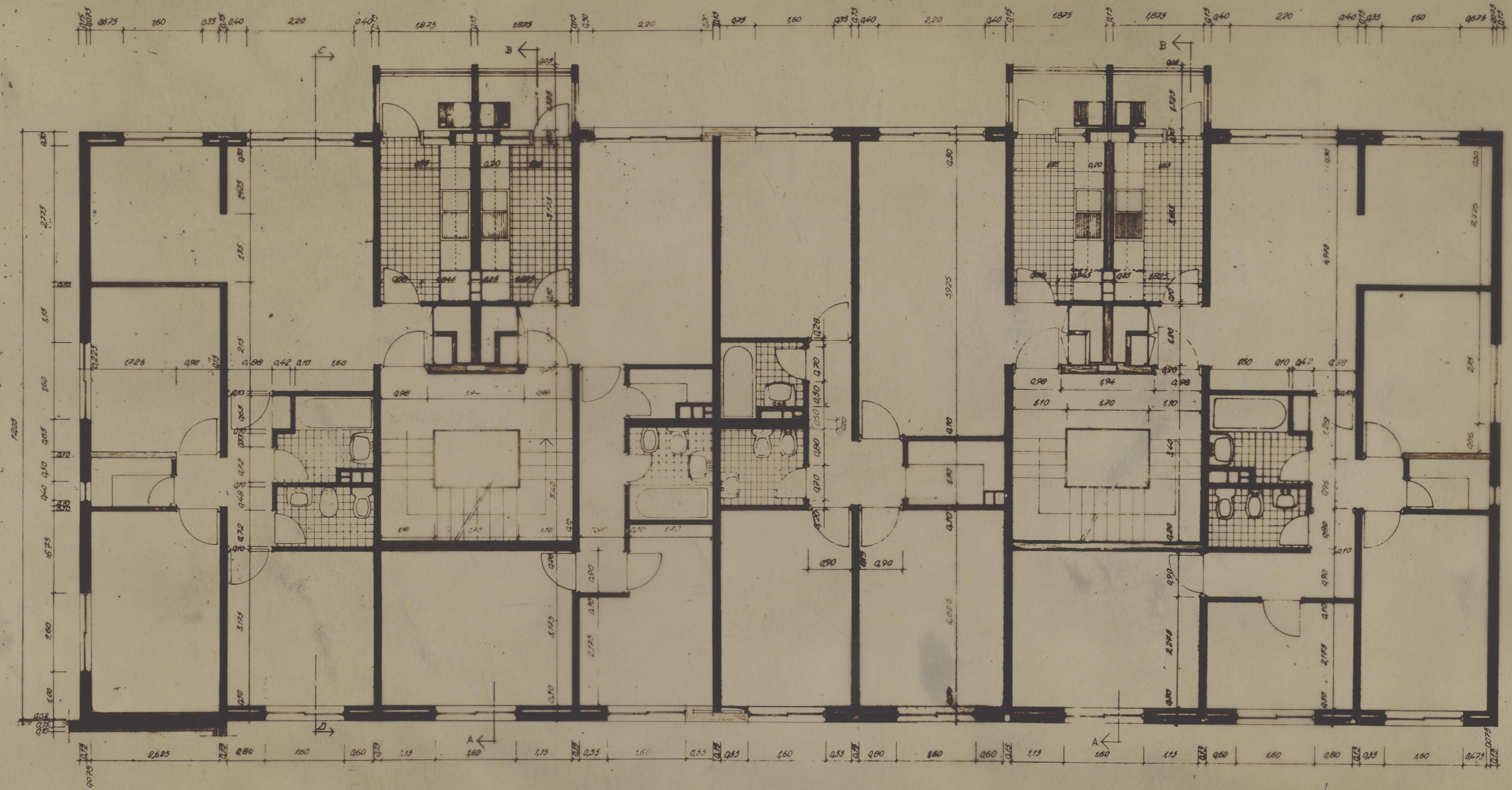

ANDAR TIPO T4EC-T2

ANDAR TIPO T3-T5E

PROJ.	ARQUITECTO	SOCIEDADE DE CONSTRUÇÕES	VERTICE CENTRO DE PROJETOS DE CONSTRUÇÃO
DES.	ARQUITECTO	SOARES DA COSTA, S.A.L.	
COP.			OBRA Nº: A017/79
VERIF.			DESENHO Nº: 7.0.6.7.9
APROV.			A5
ESCALAS	1:50	CÂMARA MUNICIPAL DO PORTO GRUPO DE MORADIAS POPULARES BESSA LEITE	SUBSTITUI O
		BLOCO EC	SUBST. PELO
		PLANTA DO ANDAR TIPO	

5-50/79

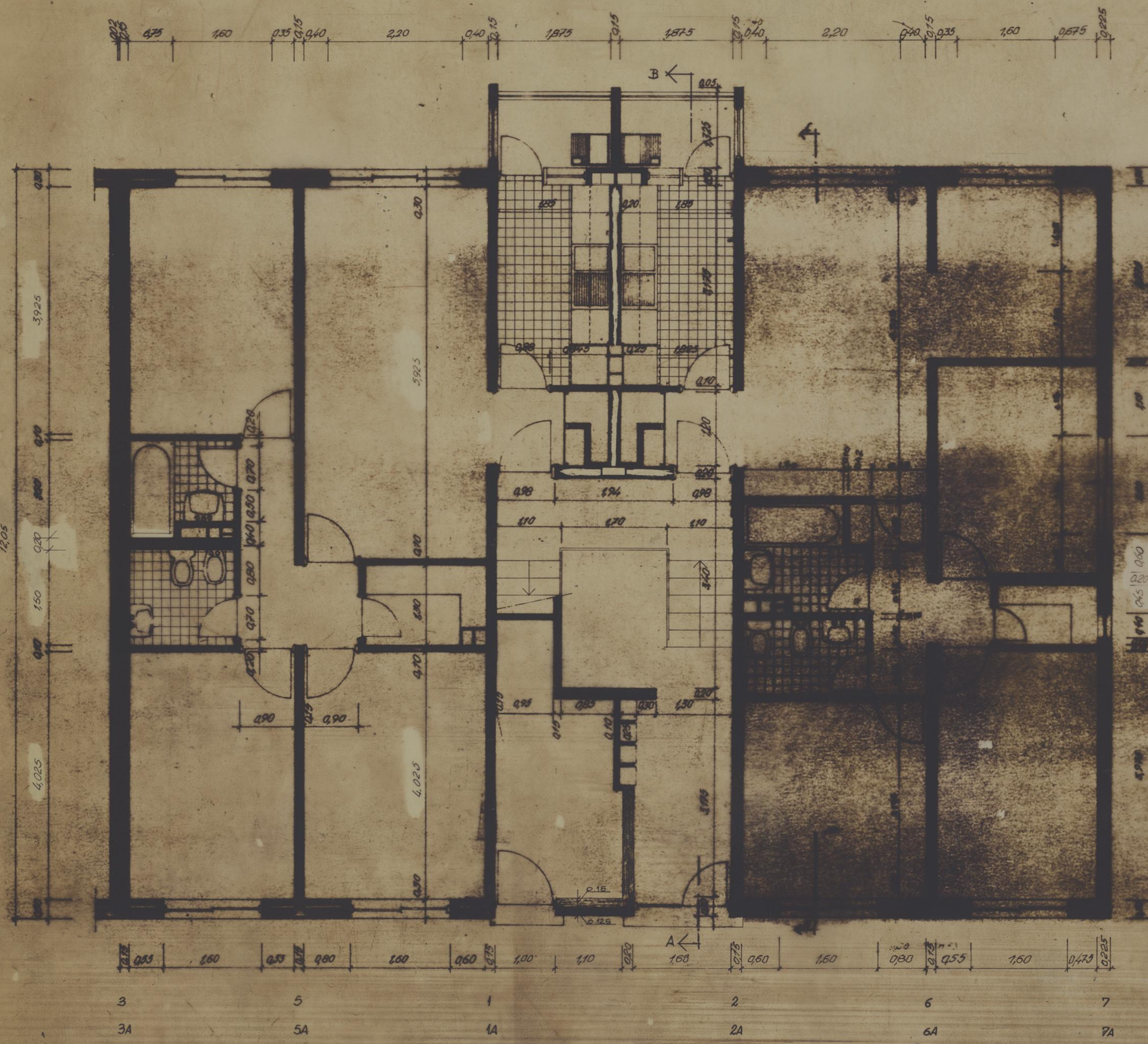

R/C HÃO TIPO T3-T4E

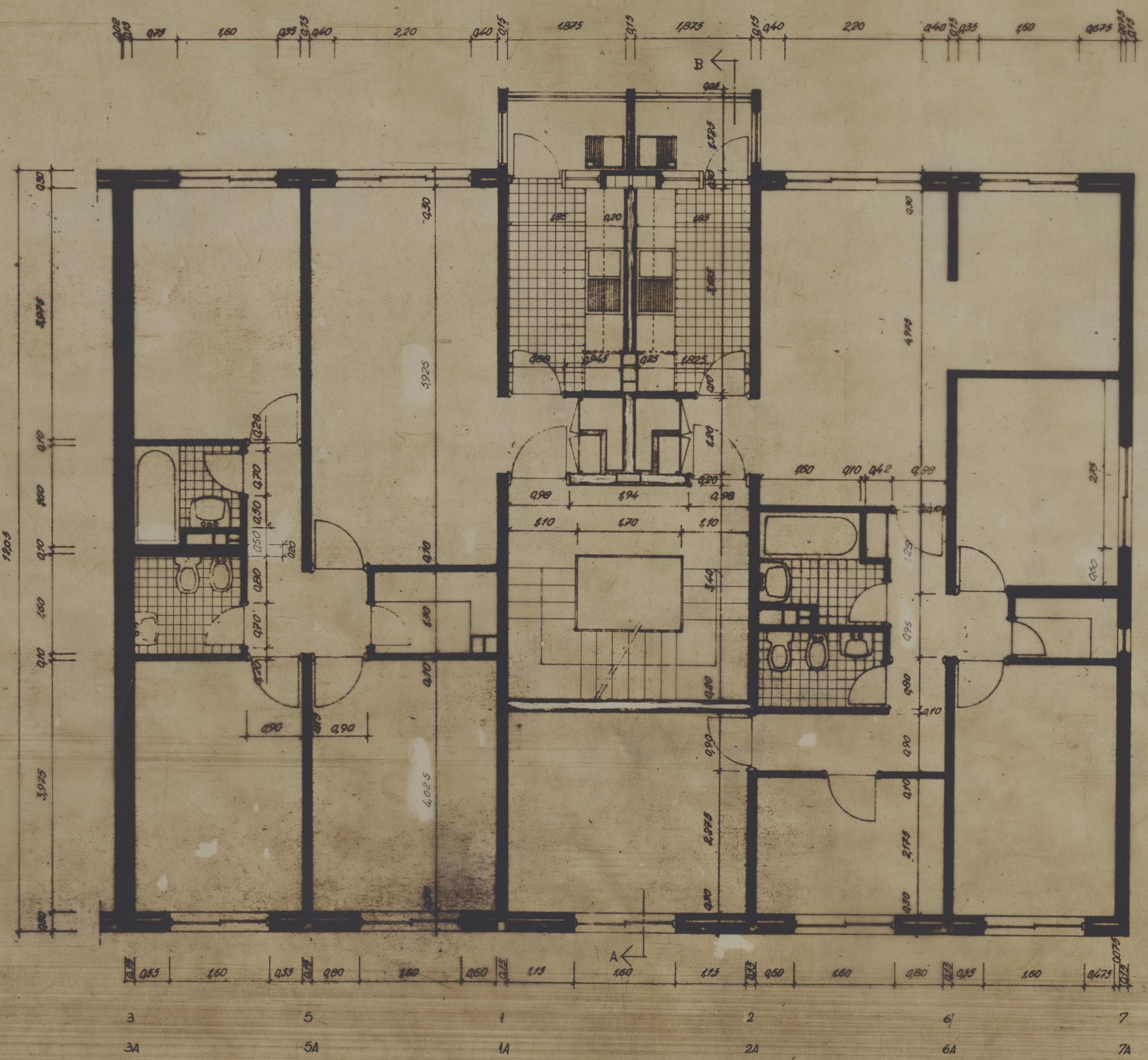

ANDAR TIPO T3-T5E

PROJ.	ARQUITETA	SOCIEDADE DE CONSTRUÇÕES SOARES DA COSTA, S.A.R.L.	VERTICE CENTRO DE PROJETOS DE CONSTRUÇÃO AL	
DES.	7.12.77 / H. Mendes			
COP.				
VERIF.				
APROV.		CÂMARA MUNICIPAL DO PORTO GRUPO DE MORADIAS POPULARES BESSA LEITE	OBRA Nº	4517/72
ESCALAS	1:50		DESENHO Nº	7.0.1.1.2
BLOCO - C			SUBSTITUI O	
			SUBST. PELO	

550179 - A6

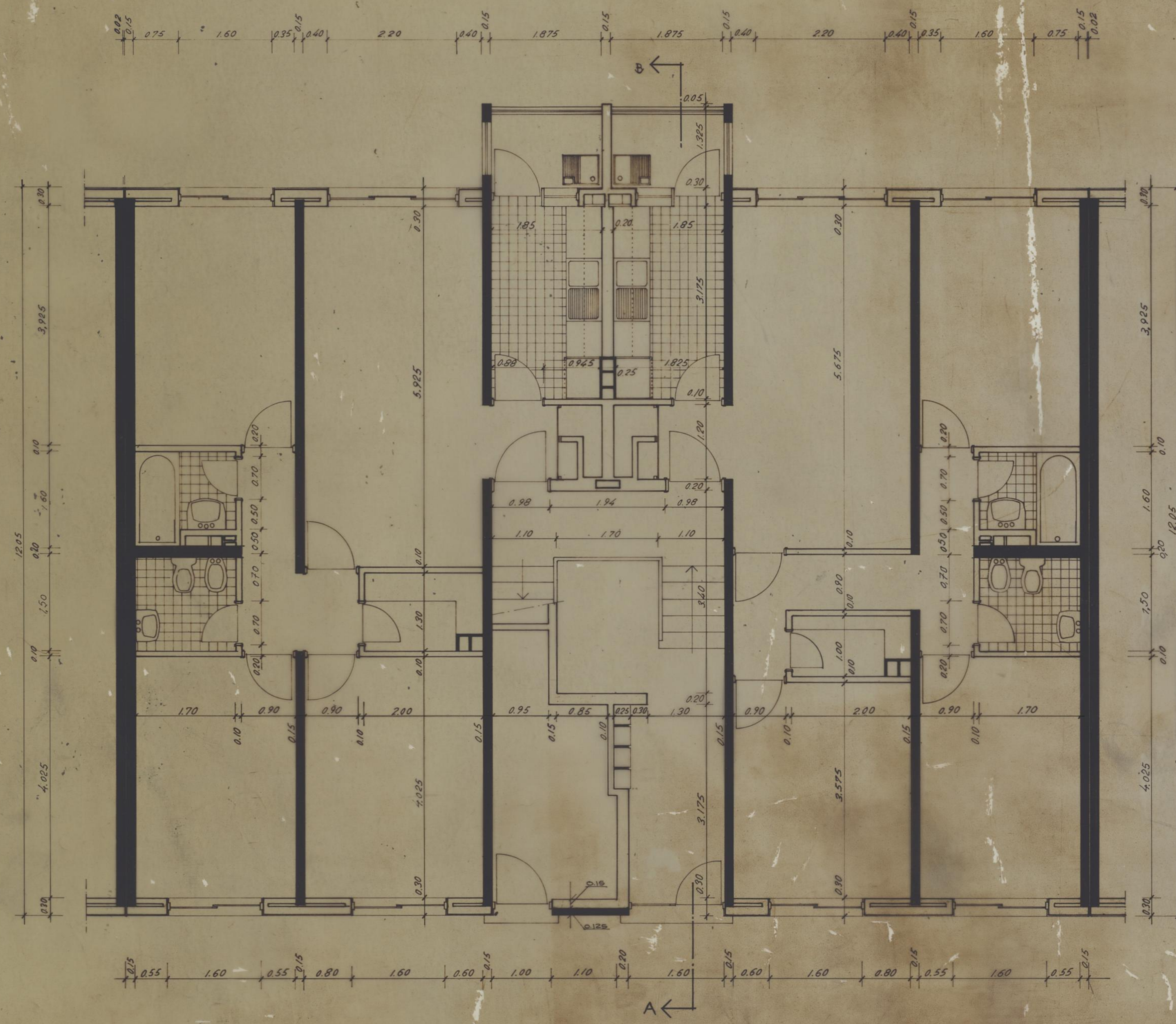

PLANTA DO R/C T3-T4

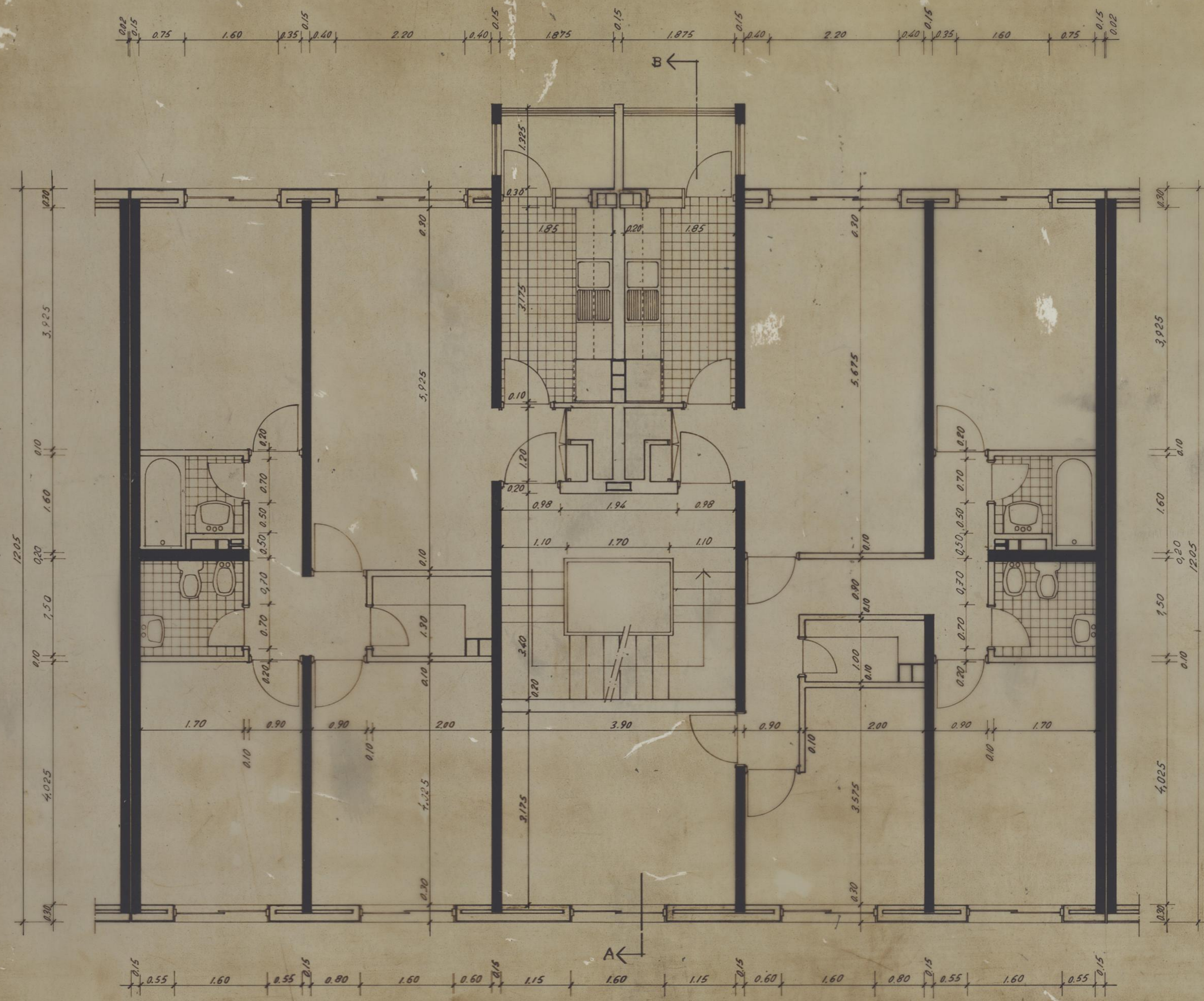

PLANTA DOS ANDARES T3-T4

PROJ.	CONSTRUTORA	SOCIEDADE DE CONSTRUÇÕES	VERTICE
DES.	ALBERTO VILHARANDA	SOARES DA COSTA, S.A.R.L.	
CDR.			CENTRO DE PROJETOS DE CONSTRUÇÃO S.L.
VERIF.			OBRA Nº 1611/79
APROV.			DESENHO Nº 30077
ESCALAS		CÂMARA MUNICIPAL DO PORTO GRUPO DE MORADIAS POPULARES BESSA LEITE	A7
	1/50	BLOCO - I T3-T4	SUBSTITUI O
			SUBST. PELO

A.7 1/79

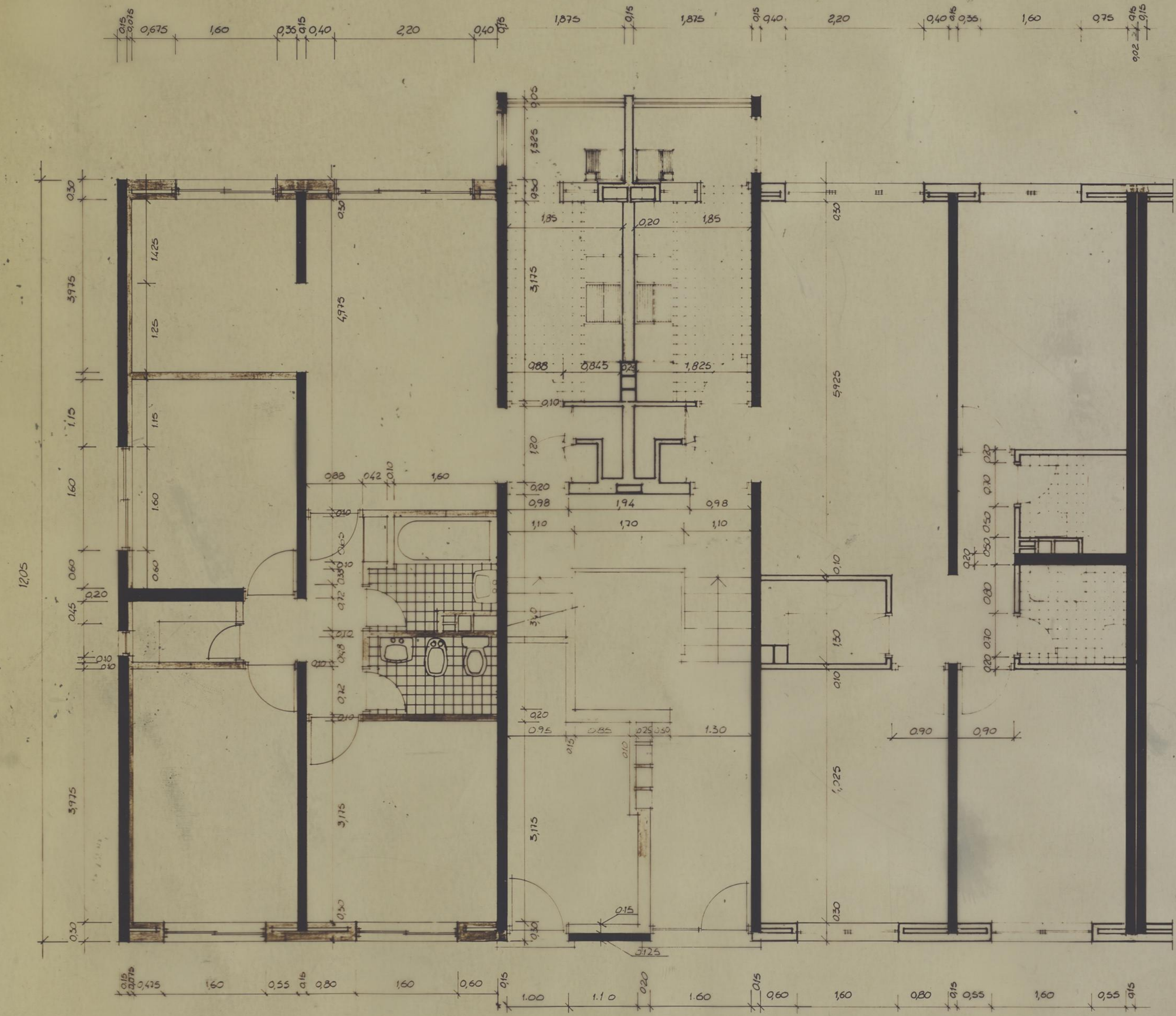

ANDAR TIPO T3-T4E

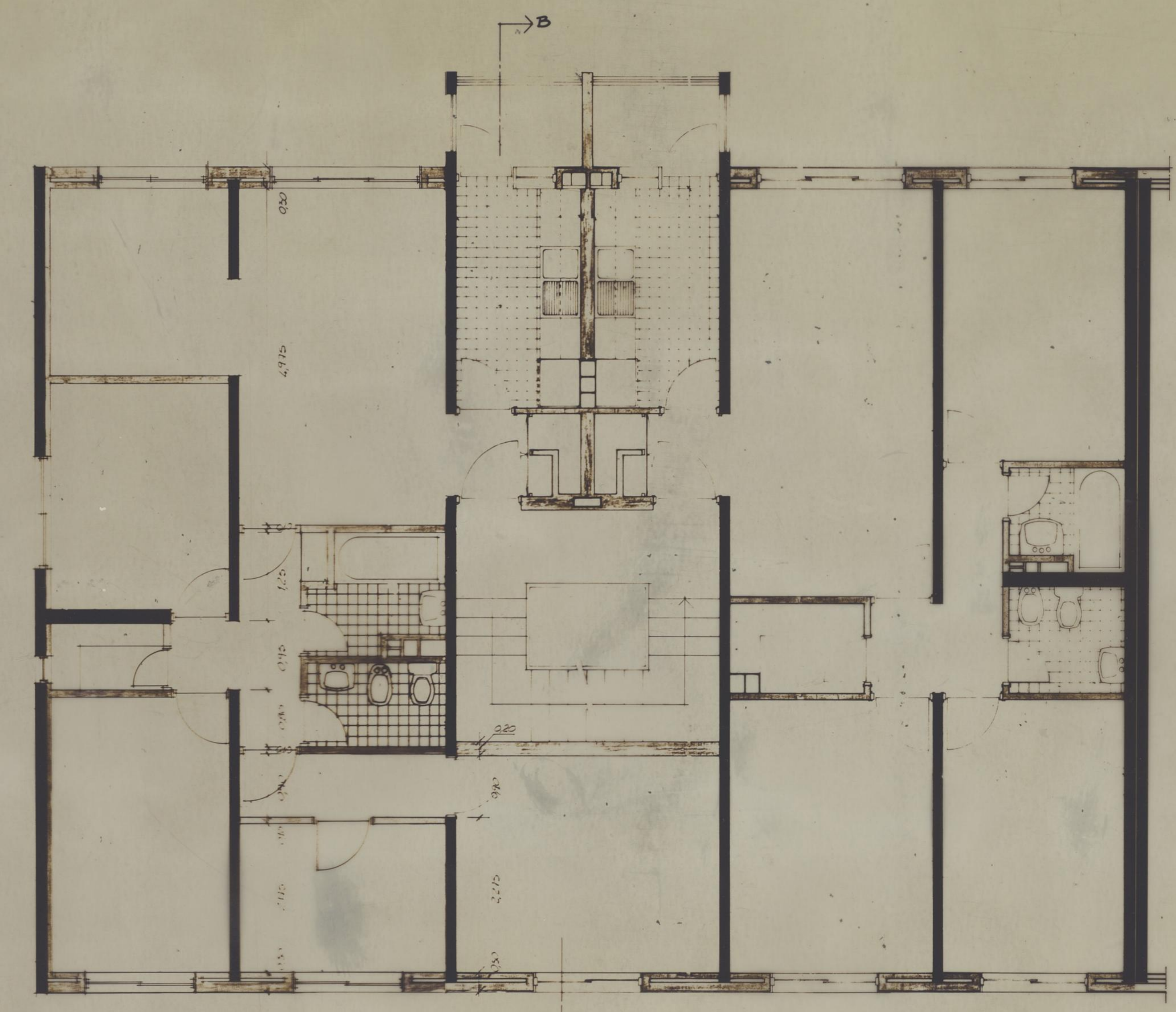

ANDAR TIPO T3-T5E

PROJ. ARQ. DES. ARQ.	PROJ. EST. DES. EST.	PROJ. ESP. DES. ESP.	VERIF.	ESCALAS 1/50	SOCIEDADE DE CONSTRUÇÕES SOARES DA COSTA, S.A.R.L. CAMARA MUNICIPAL DO PORTO GRUPO DE MORADIAS POPULARES TRASSA LEITE	VERTICE CENTRO DE PROJECTOS DE CONSTRUÇÃO PROJECTO DE ARQUITECTURA Nº 2017/30 DES. Nº 908/79 SUBSTITUIÇÃO Nº A8
EXPRESSAMENTE PROIBIDA A REPRODUÇÃO OU UTILIZAÇÃO PARCIAL OU TOTAL SEM AUTORIZAÇÃO PRÉVIA					RUA DO ALMADA 597 PORTO TEL. 341 11 11	