

J.C. Loureiro

Requerente: C.M.P. HABITAÇÕES SOCIAIS PASTELEIRA	GALP L, de Urbanismo Engenharia Rua da Alegria, 1880-12 - 4200 Porto	
PROJECTO DE EXECUÇÃO EDIFÍCIO TIPO A T1 T2	Escalas: 1/100	J. CARLOS LOUREIRO L. PADUA RAMOS J. MANUEL LOUREIRO arquitectos Colaboração de: <i>AM.</i>
PLANTA R/CI T1) TRAÇADO DA REDE DE GÁS	Data: 90/Junho	Desenho de: Proc. N. 256 Des. N. 2

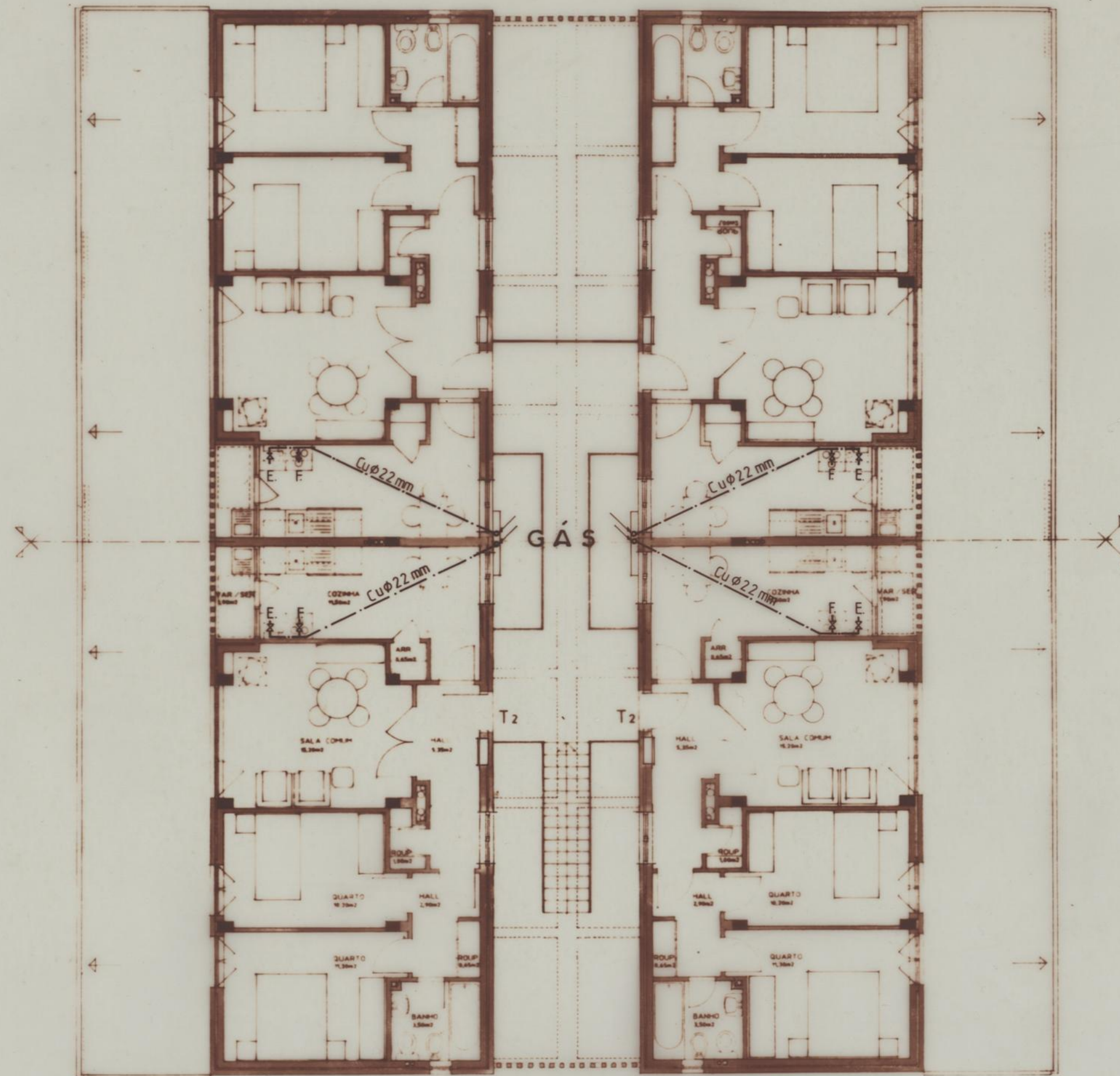

Requerente: C.M.P. HABITAÇÕES SOCIAIS PASTELEIRA		GALP L, da <i>Urbanismo</i> <i>Arquitectura</i> <i>Engenharia</i> Rua da Alegria, 1880-12 - 4200 Porto	
PROJECTO DE EXECUÇÃO EDIFÍCIO TIPO A T1 T2		Escalas: 1/100	J. CARLOS LOUREIRO L. PADUA RAMOS J. MANUEL LOUREIRO <i>arquitectos</i>
PLANTA 1º ANDAR (T2) TRAÇADO DA REDE DE GÁS		Data: 90/Junho	Colaboração de: Desenho de: Proc. N. 256 Des. N. 3

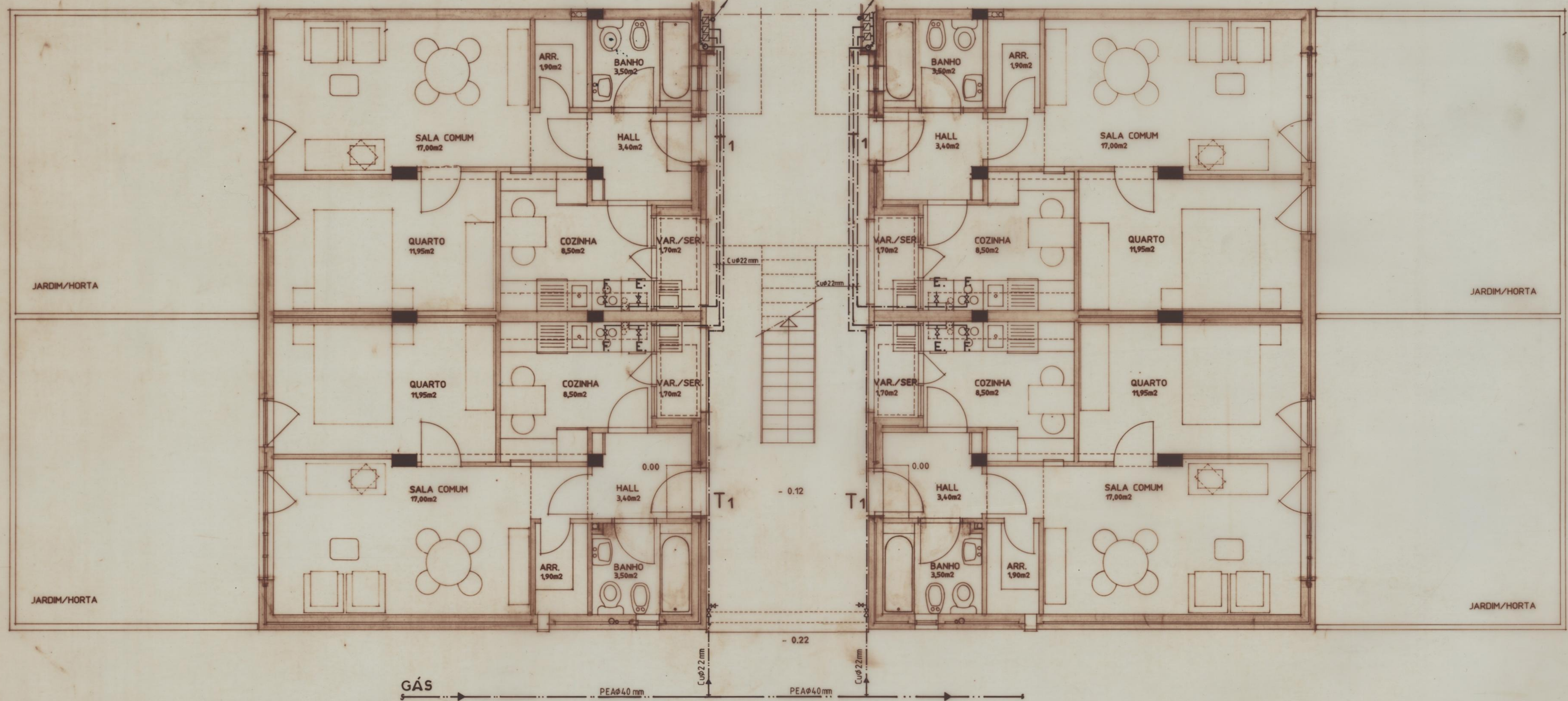

A.C. Loureiro

Requerente C.M.P. HABITAÇÕES SOCIAIS PASTELEIRA	GALP L. , da Urbanismo Engenharia
PROJECTO DE EXECUÇÃO	Escalas: 1/50 J. CARLOS LOUREIRO L. PADUA RAMOS J. MANUEL LOUREIRO <i>arquitectos</i> Colaboração de: <i>AM.</i>
PLANTA DO R/DIÃO - TIPO A T1 TRACADO DA REDE GÁS	Data: 30/Junho Desenho de: Proc. N. 256 Des. N. 4

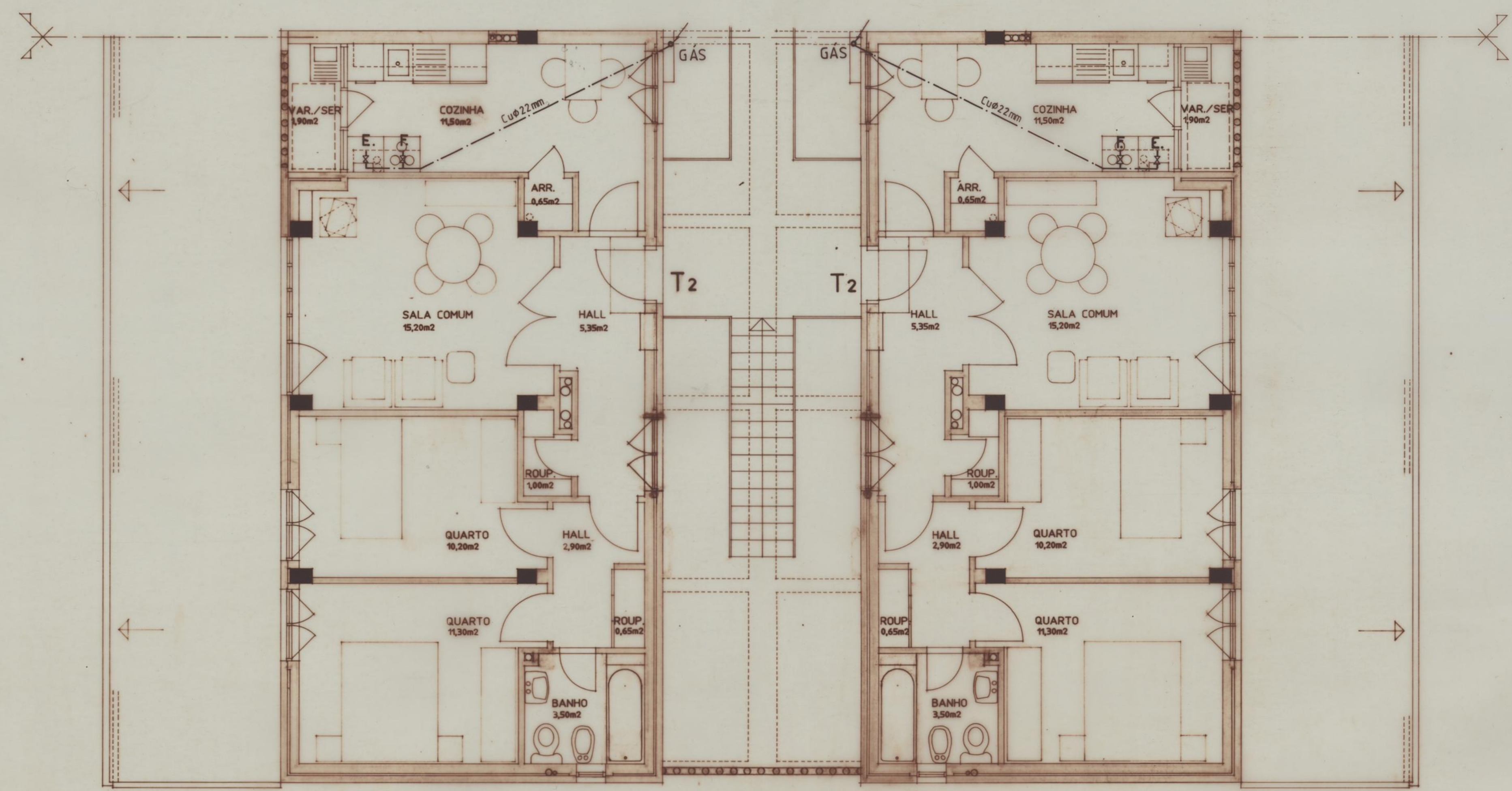

J.C. Loureiro

Requerente: C.M.P. HABITAÇÕES SOCIAIS PASTELEIRA	GALP L, da <i>Urbanismo</i> Engenharia
PROJECTO DE EXECUÇÃO	Escalas: 1/50
PLANTA DO 1º ANDAR - TPO A T2 TRAÇADO DA REDE DE GÁS	J. CARLOS LOUREIRO L. PADUA RAMOS J. MANUEL LOUREIRO <i>arquitectos</i> Colaboração de: <i>apl</i> Data: 30/ Junho Desenho de: Proc. N. 256 Des. N. 5

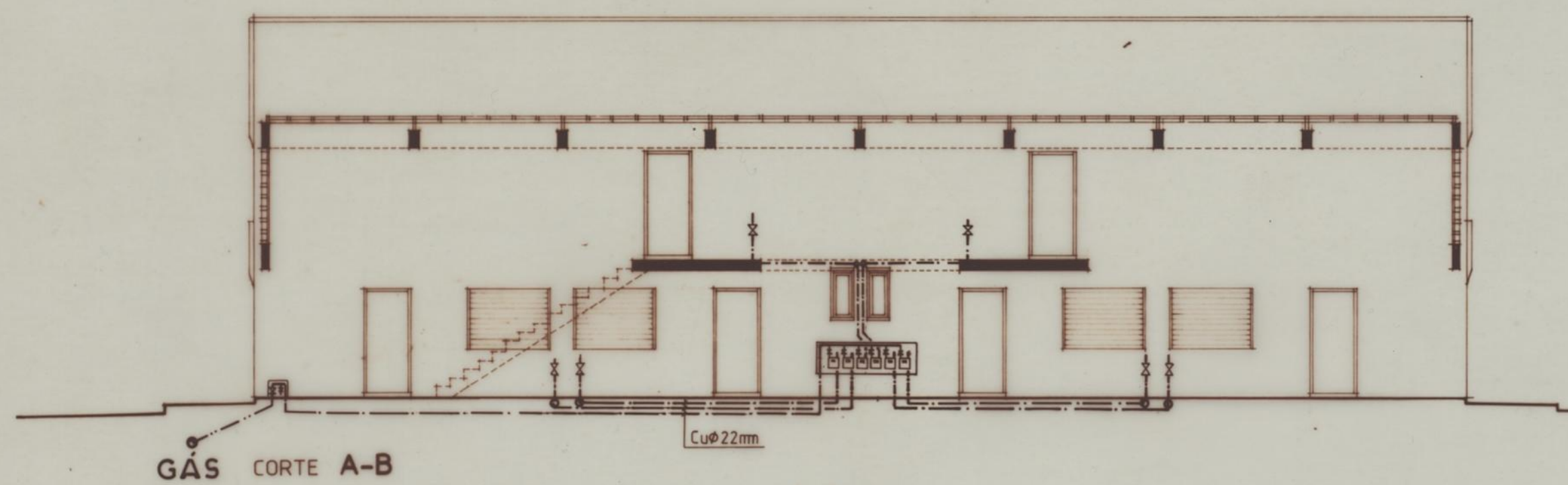

GÁS CORTE A-B

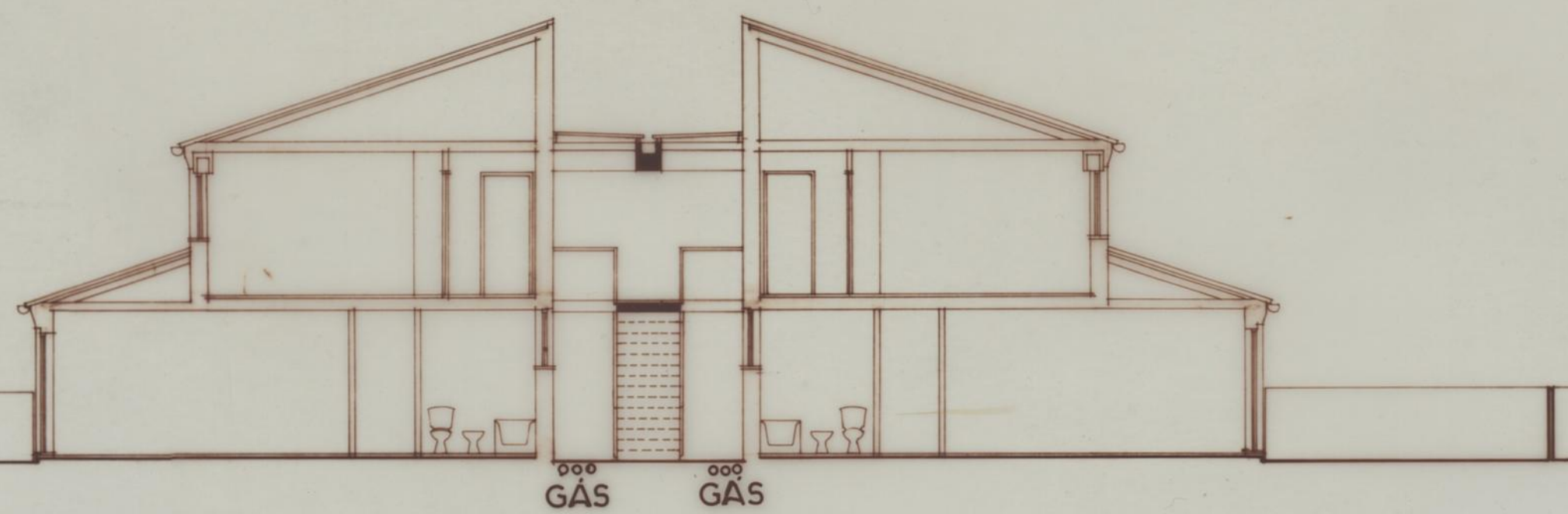

CORTE C-D

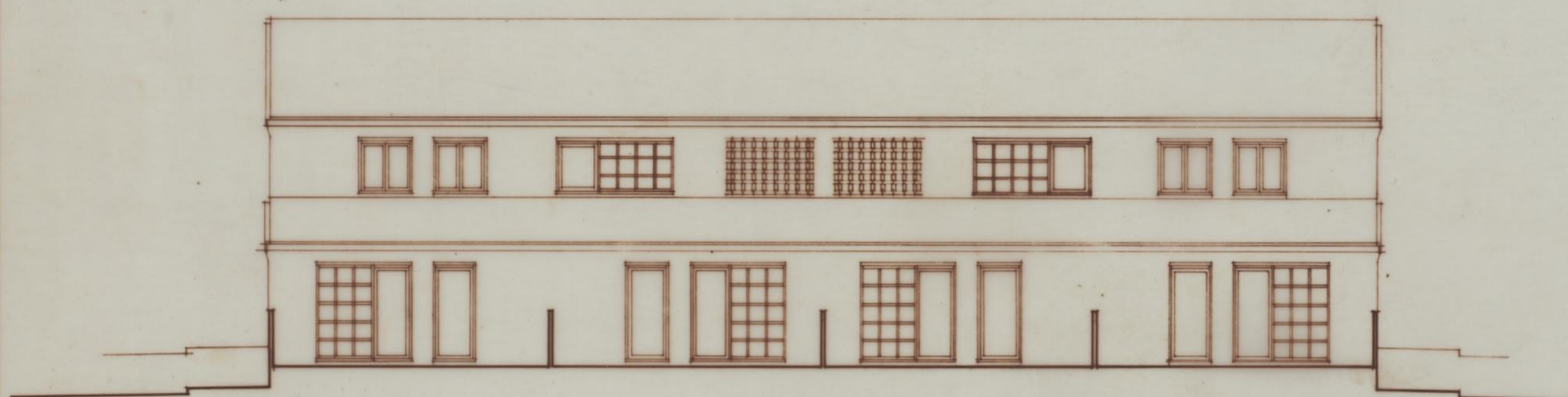

ALÇADO NASCENTE E POENTE

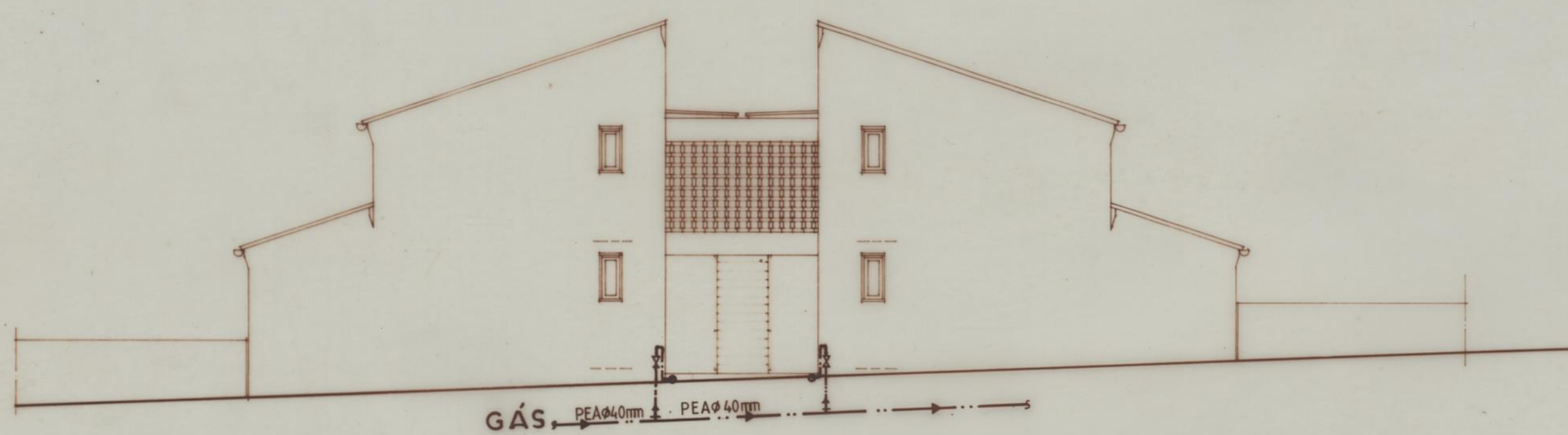

ALÇADO NORTE E SUL

J.C. Lourey

Requerente: C.M.P. HABITAÇÕES SOCIAIS PASTELEIRA	GALP L. , da <i>Urbanismo</i> <i>Arquitetura</i> <i>Engenharia</i> Rua da Alegria, 1680-12 - 4200 Porto
PROJECTO DE EXECUÇÃO	Escalas: 1/100 J. CARLOS LOUREIRO L. PADUA RAMOS J. MANUEL LOUREIRO <i>arquitectos</i> Colaboração de: <i>ACM</i>
CORTES A-B e C-D - TIPO A T1 ALÇADOS N/S e E/W T2 TRAÇADO DA REDE GÁS	Data: 30/ Junho Desenho de: <i>ACM</i> Proc. N. 256 Des. N. 6

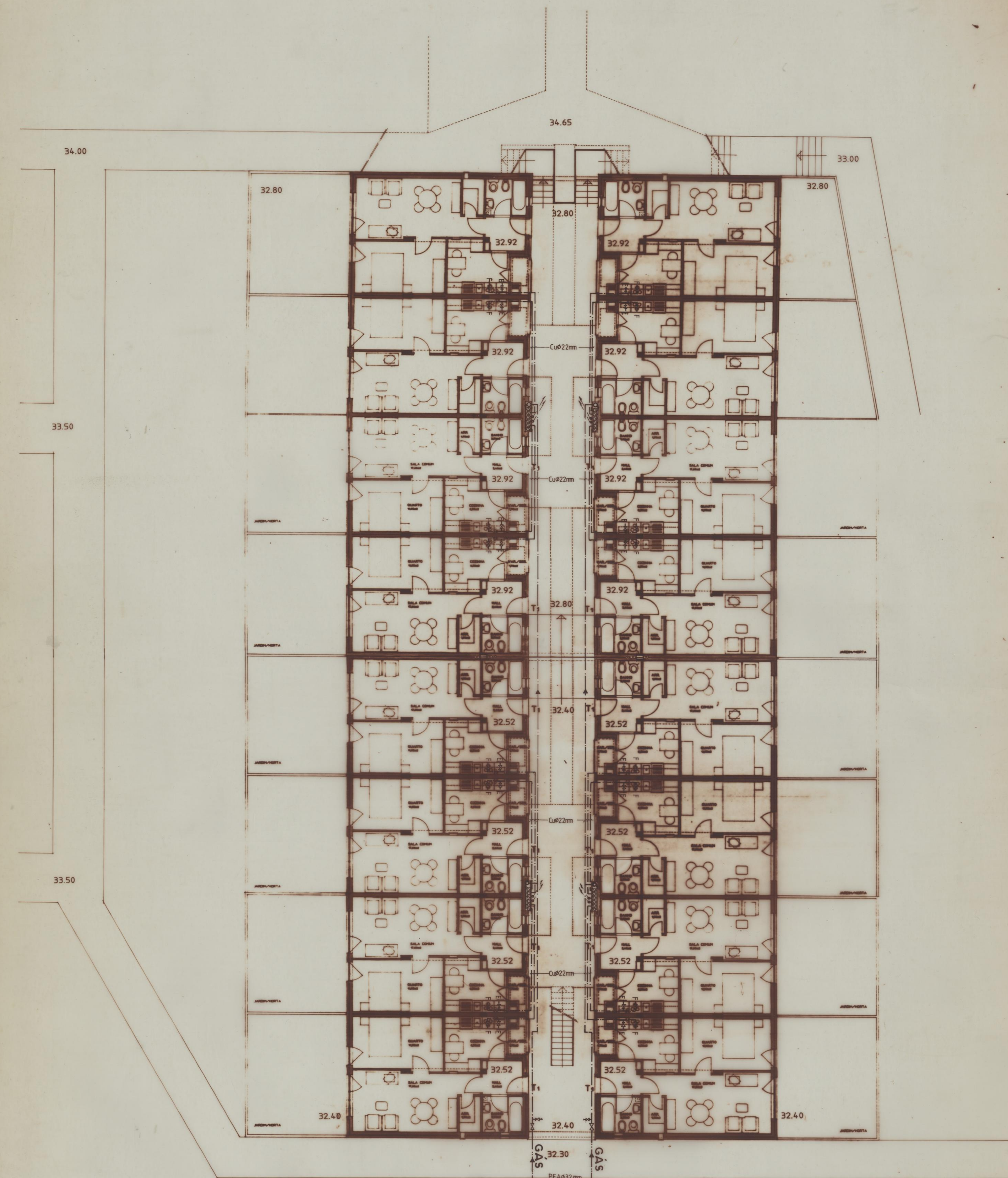

J.C. Wong

Requerente: C.M.P. HABITAÇÕES SOCIAIS PASTELEIRA		GALP L. ^{da} <small>Rua de Alegria, 1400-12 - 1100 Lisboa</small>	
PROJECTO DE EXECUÇÃO		Escala: 1/50	A. CARLOS LAMARCA L. PAULO RAMOS J. MANUEL LOUREIRO <small>Departamento de A.D.P.</small>
TIPO A: T1 T2		Data: 20 Junho	Desenho de: (blank)
PLANTA R/C (1/3) TRAÇADO DA REDE DE GÁS		Proc. N. 256	Dep. 7

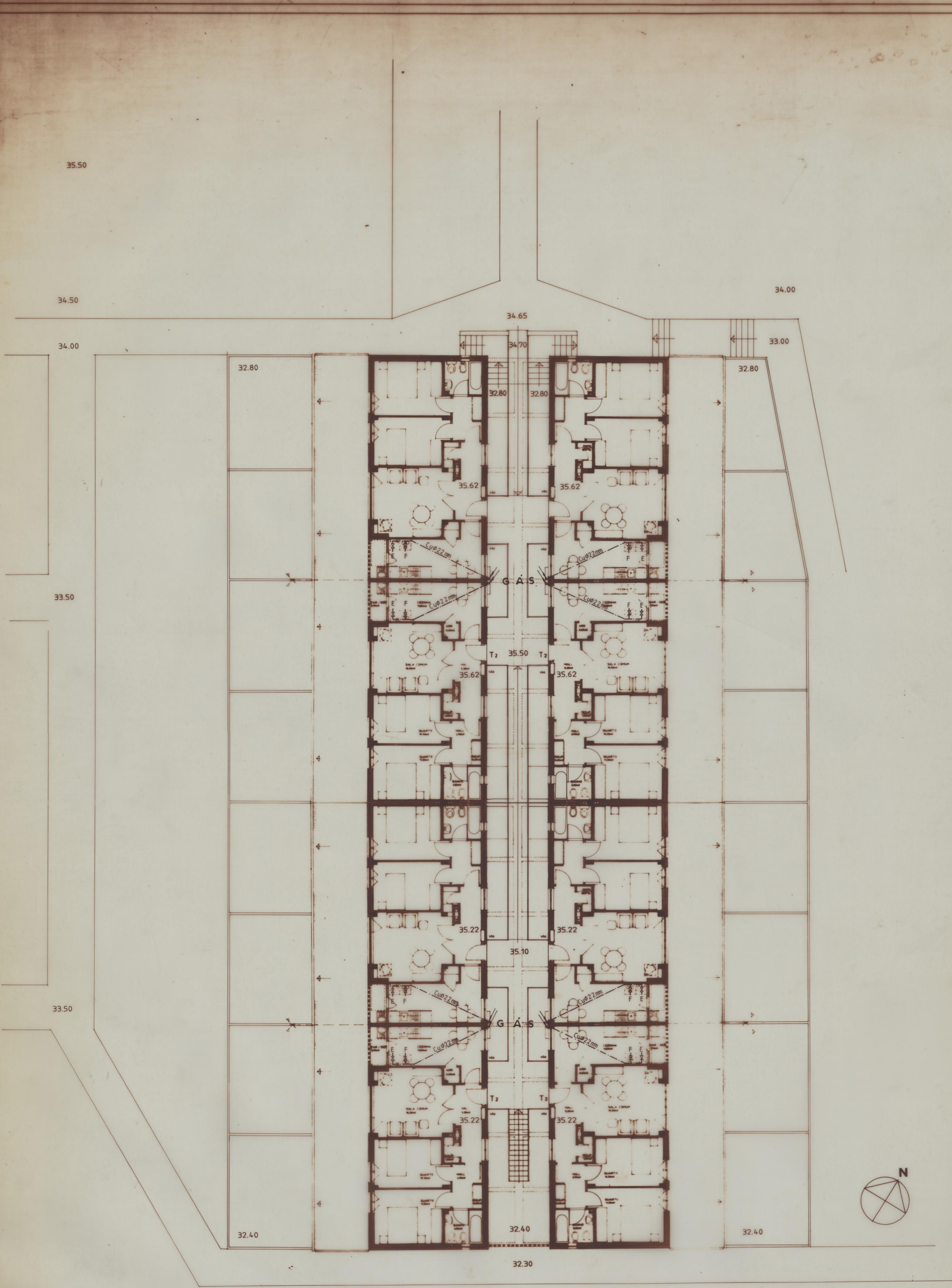

Requerente: C.M.P. HABITAÇÕES SOCIAIS PASTELEIRA	GALP L. , da Engenharia Rua da Alegria, 1880-12 - 4200 Porto
PROJECTO DE EXECUÇÃO EDIFÍCIOS TIPO A' T1 T2 PLANTA 1º ANDAR (T2) TRACADO DA REDE DE GÁS	Escalas: 1/100 J. CARLOS LOUREIRO L. PÁDUA RAMOS J. MANUEL LOUREIRO - arquitectos Colaboração de: ADU Data: 30 Junho Desenho de: Proc. N. 256 Des. N. 8

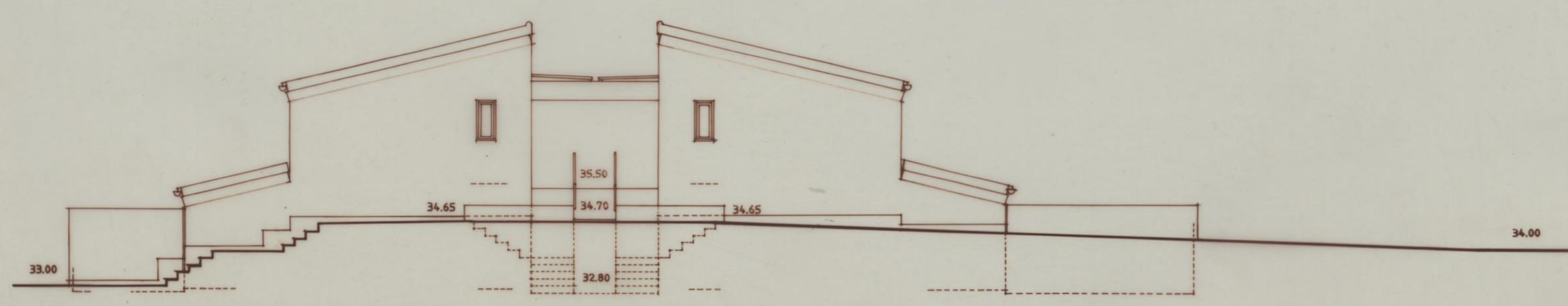
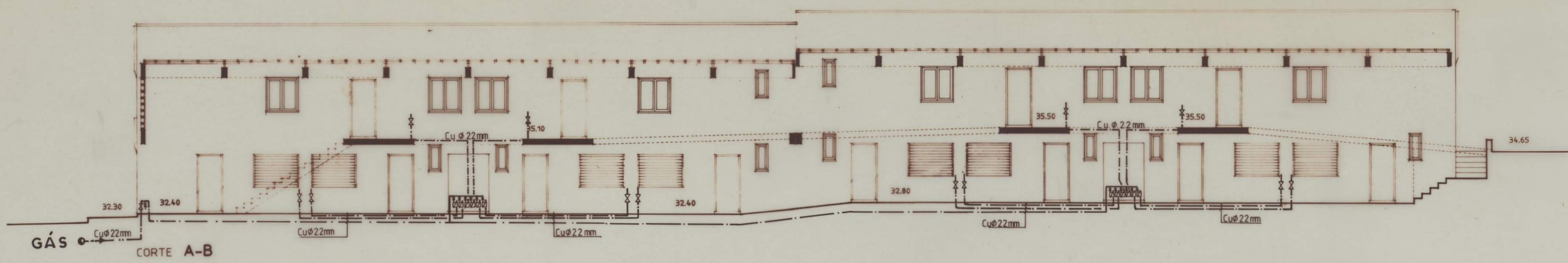

Requerente: C.M.P. HABITAÇÕES SOCIAIS PASTELEIRA	GALP L. , do Urbanismo Engenharia
PROJECTO ALÇADOS NE e NW T.R.A.C.A.D.O DA REDE DE GÁS	Escalas: 1/100 J. CARLOS LOUREIRO L. PAULA RAMOS J. MANUEL LOUREIRO arquitectos Colaboração de: Data: 90/Junho Desenho de: Proc. N.º 256 Des. N.º 9

Alçado NOROESTE

Alçado NE e NW

1/100

10

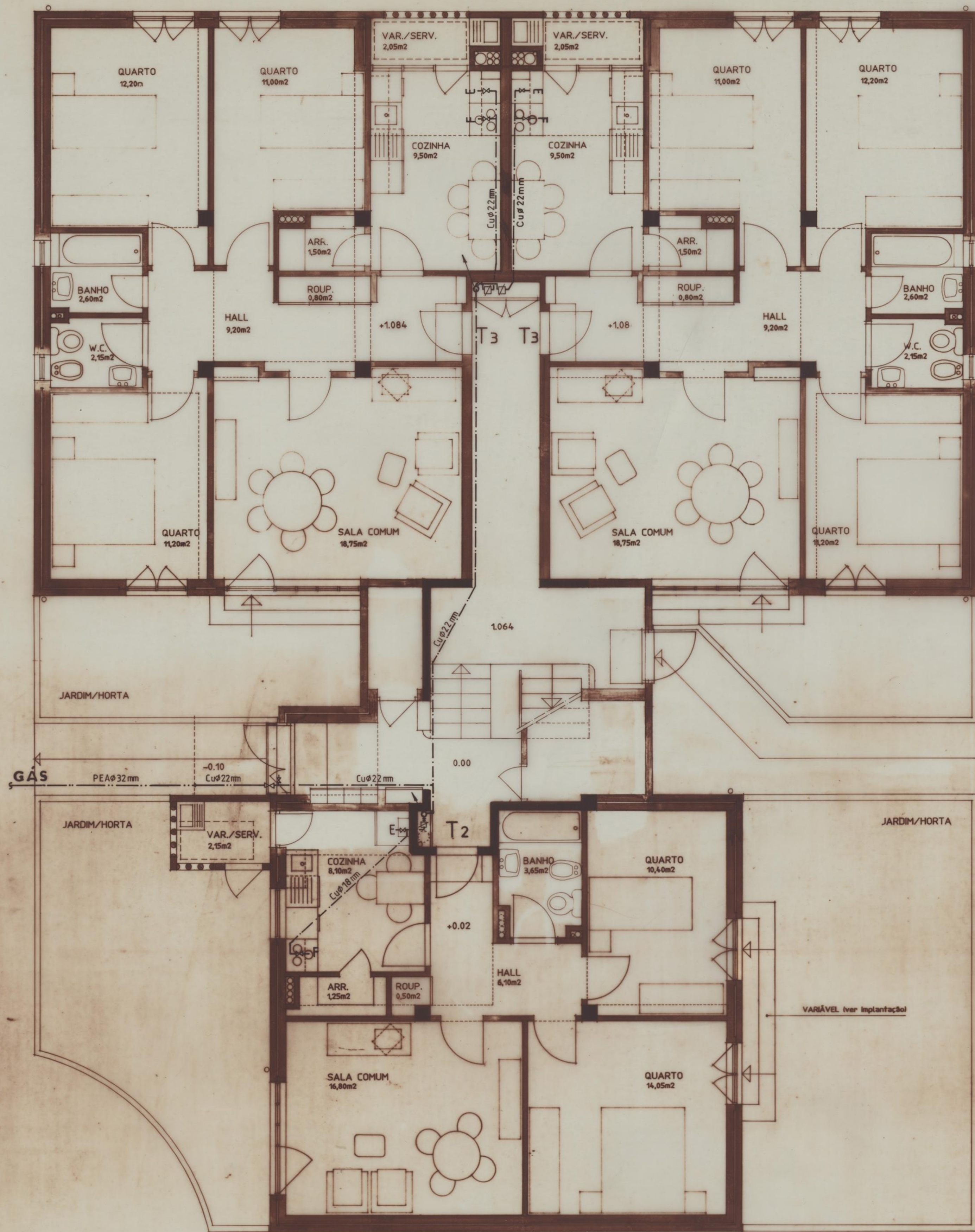

J.C. Loureiro

Requerente: C.M.P. HABITAÇÕES SOCIAIS PASTELEIRA	Escalas: 1/50	GALP L. da Engenharia Rua da Igreja, 1829-12 - 4200 Porto
PROJECTO DE EXECUÇÃO	Autorizado por: A. CARLOS LOUREIRO L. PAULA TAVARES J. MANUEL LOUREIRO arquitectos	
PLANTA DQ R/CHÃO - TIPO B1 TRAÇADO DA REDE DE GÁS	Data: 06/ Junho	Desenho de: AOM
	Proc. N.º 256	Des. N.º 13



J. C. Loureiro

Requerente: C.M.P. HABITAÇÕES SOCIAIS PASTELEIRA	CALP L. , de Urbanismo Engenheira Rua da Alegria, 1080-12 - 4800 Porto	
PROJECTO DE EXECUÇÃO	Escalas: 1/50	J. CARLOS LOUREIRO L. PADUA RAMOS J. MANUEL LOUREIRO <i>arquitectos</i> Colaboração de: <i>ACM</i>
PLANTA DO 2.º E 3.º ANDAR - TIPO B1 TRAÇADO DA REDE DE GÁS	Data: 90/Junho	Desenho de: Proc. N. 256 Des. N. 14

Planta do 2.º e 3.º andar - TIPO B1

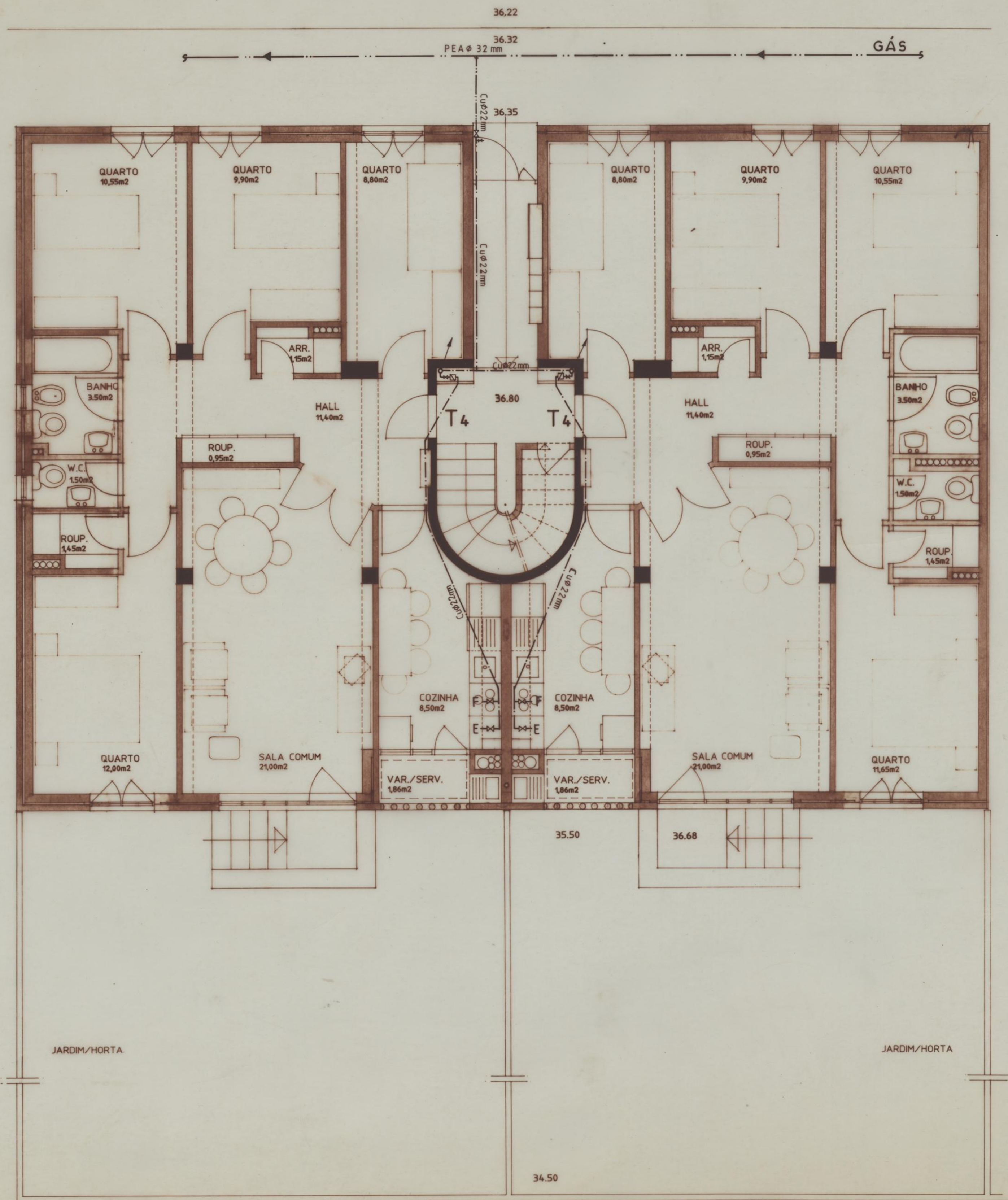

J.C. Loureiro

Requerente: C.M.P. HABITAÇÕES SOCIAIS PASTELEIRA	GALP L, da <i>Urbanismo</i> Arquitetura Engenharia Rua da Alegria, 1880-12 - 4200 Porto
PROJECTO DE EXECUÇÃO	Escalas: 1/50 J. CARLOS LOUREIRO L. PADUA RAMOS J. MANUEL LOUREIRO <i>arquitectos</i> Colaboração de: <i>Eng.º</i>
PLANTA DO R/CHÃO - TIPO C T4 TRACADO DA REDE DE GÁS	Data: 90/Junho Desenho de: Proc. N.º 256 Des. N.º 16

33.00 1.75 38.50 34.25 34.25 34.00

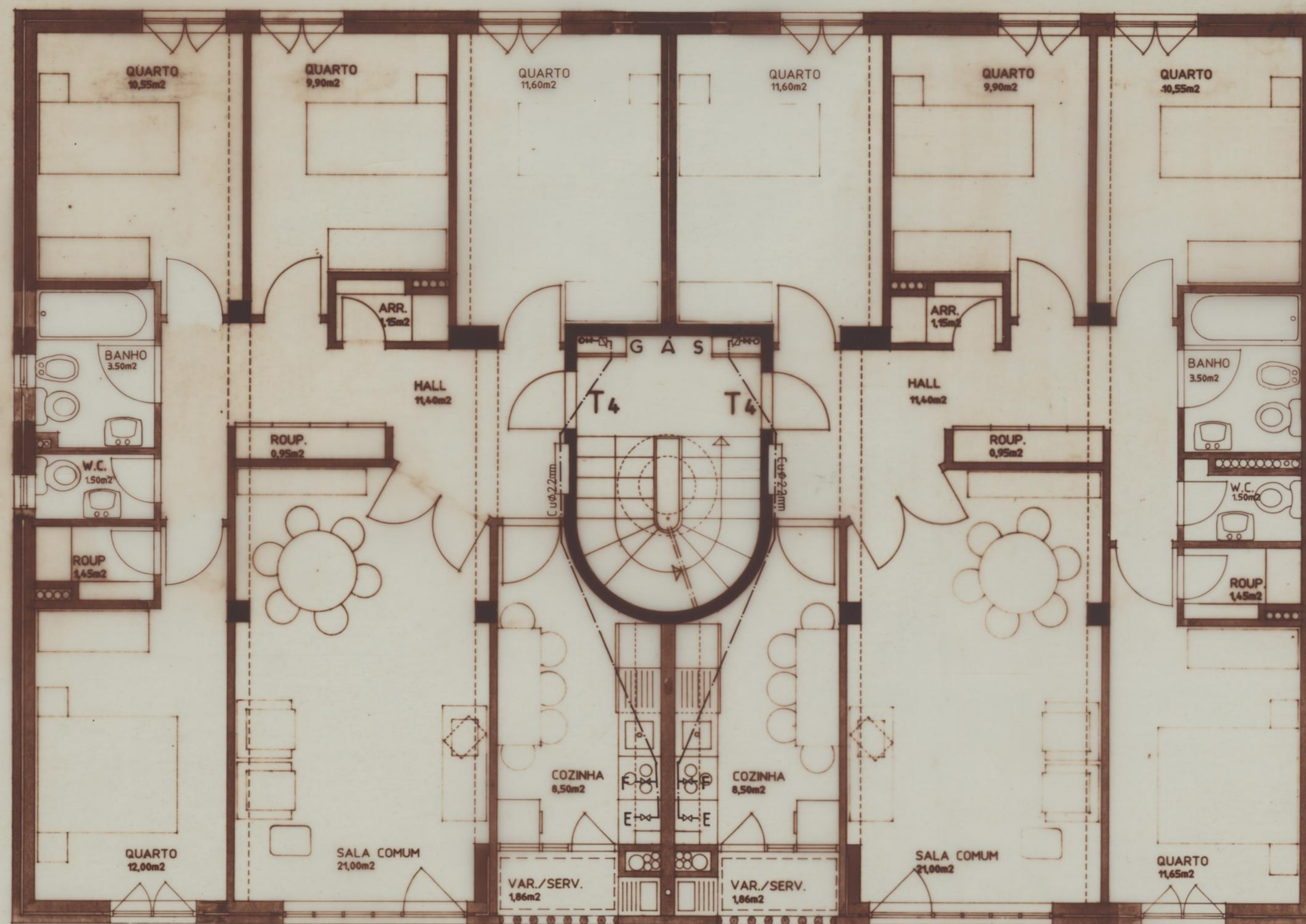

J. S. Loureiro

Requerente: C.M.P. HABITAÇÕES SOCIAIS PASTELEIRA	CALP L , da <i>Urbanismo</i> <i>Arquitetura</i> <i>Engenharia</i> Rua da Alegria, 1880-12 - 4800 Porto
PROJECTO DE EXECUÇÃO	Escalas: 1/50 J. CARLOS LOUREIRO L. PADUA RAMOS J. MANUEL LOUREIRO <i>arquitectos</i> Colaboração de: AOM. <i>arqto</i>
PLANTA DO 1º, 2º E 3º ANDAR - TIPO C T4 TRAÇADO DA REDE DE GÁS	Data: 90/Junho Desenho de: Proc. N. 256 Des. N. 17

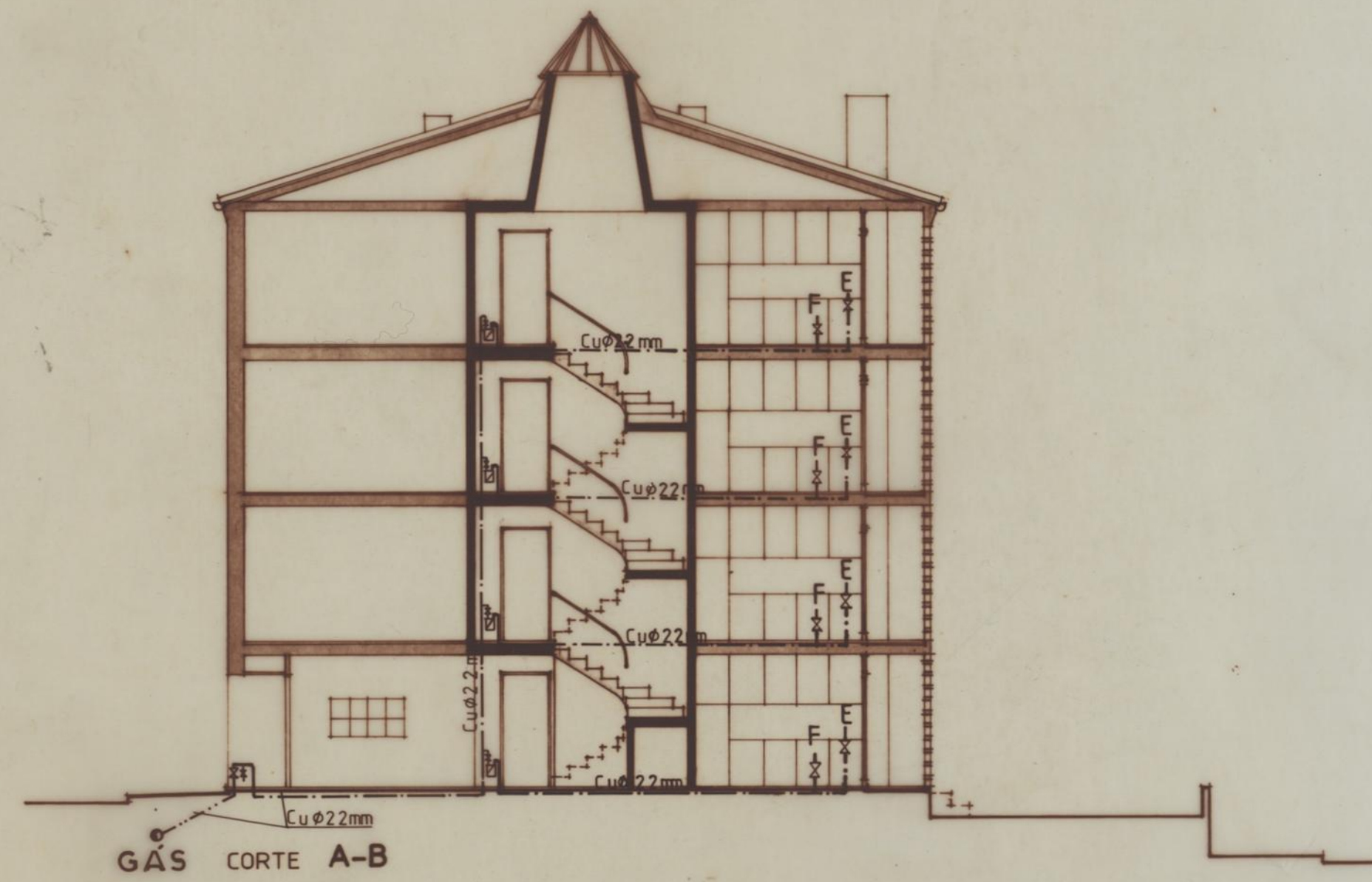

J.C. Loureiro

Requerente: C.M.P. HABITAÇÕES SOCIAIS PASTELEIRA	GALP L. , da <i>Urbanismo</i> <i>Arquitetura</i> <i>Engenharia</i> Rua da Alegria, 1880-12 - 4800 Porto	
PROJECTO DE EXECUÇÃO CORTE A-B e ALÇADO SUDOESTE - TIPO C T4 TRAÇADO DA REDE DE GÁS	Escalas: 1/100	J. CARLOS LOUREIRO L. PADUA RAMOS J. MANUEL LOUREIRO <i>arquitectos</i> Colaboração de: <i>ADM.</i> <i>arq^{ta}</i>
	Data: 90/Junho	Desenho de: Proc. N. 256 Des. N. 18

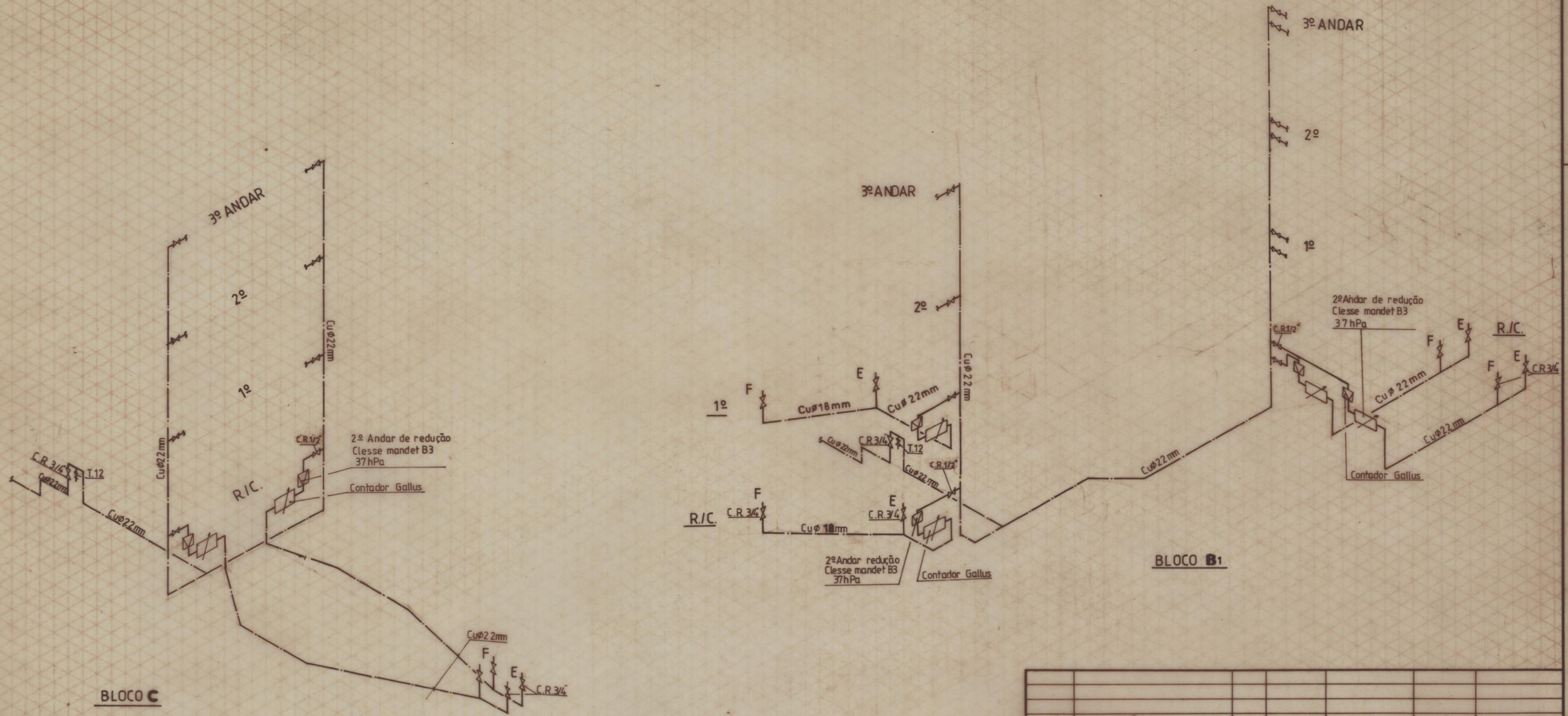

E	ESQUENTADOR	C.R. 3/4	Clesse mandet B3	37hPa	Cozinha
F	FOGÃO	"	"	"	"
REF.	APARELHOS DE QUEIMA	QUAN	VÁLVULAS	REDUTORES	PRESSÃO DE SERVIÇO
			2.º ANDAR DE REDUÇÃO		OBS.
Desenhou	/ / /		Requerente:		
Copiou	/ / /		C.M.P.		
Verificou	/ / /		HABITAÇÕES SOCIAIS DA PASTELEIRA		
Visto	/ / /				
ESCALAS	COLUNAS DE DISTRIBUIÇÃO DE GÁS				Data: 90 Junho Des: Nº 20