

S 2 5 5

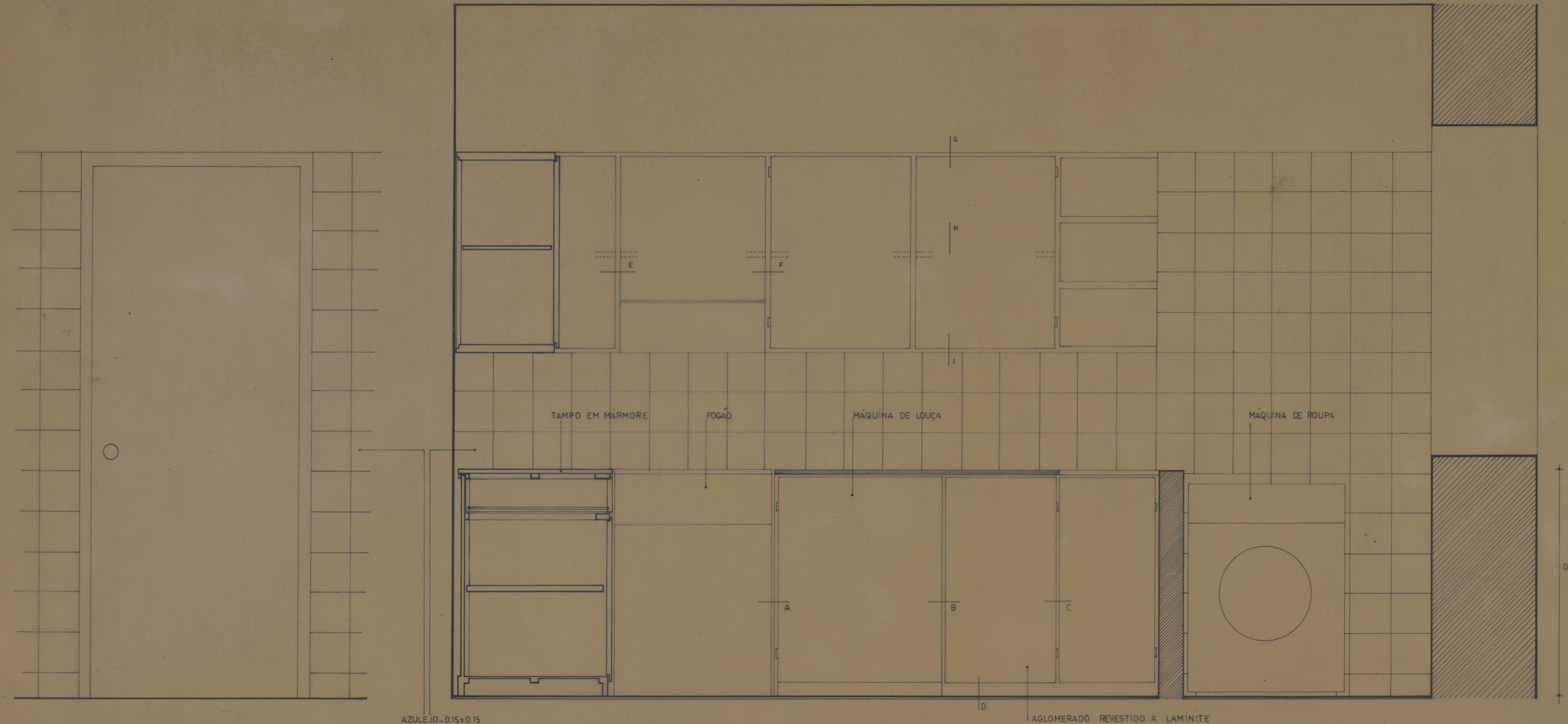

medidas a rectificar no local

GABINETE DE ARQUITECTURA JOÃO RODRIGUES DOS SANTOS SUC^{IA} LDA.
 Rua Faria Guimarães, 794 1º • telefone 493340 • 4200 PORTO

CÂMARA MUNICIPAL DO PORTO

Projecto Global do
 Agrupamento de Casas de Condomínhas

ARQ 58	Pormenores • ARMÁRIOS DE COZINHA COZINHAS TIPO 1	JULHO 1989 ESCALA 1/10
------------------	---	---------------------------

arquitectos:

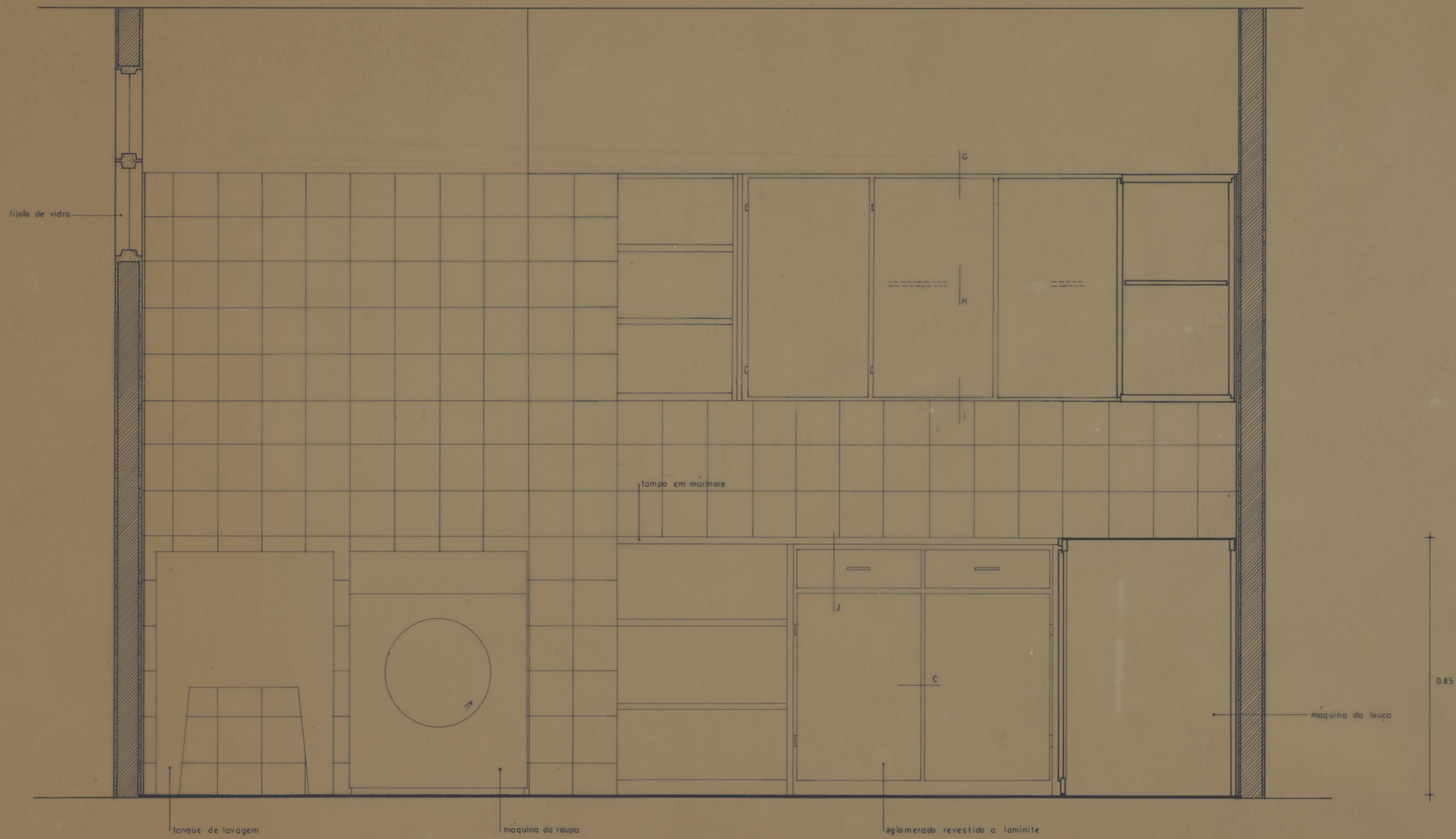

GABINETE DE ARQUITECTURA JOÃO RODRIGUES DOS SANTOS SUC^{TA} LDA
 Rua Faria Guimarães 794 1^o . telefone 493340 . 4200 PORTO

CÂMARA MUNICIPAL DO PORTO

Projecto Global do
 Agrupamento de Fogos de Condominhas

ARQ 58A Pormenores • ARMÁRIOS DE COZINHA COZINHAS TIPO 2 JULHO 1989 ESCALA 1/10

arquitectos:

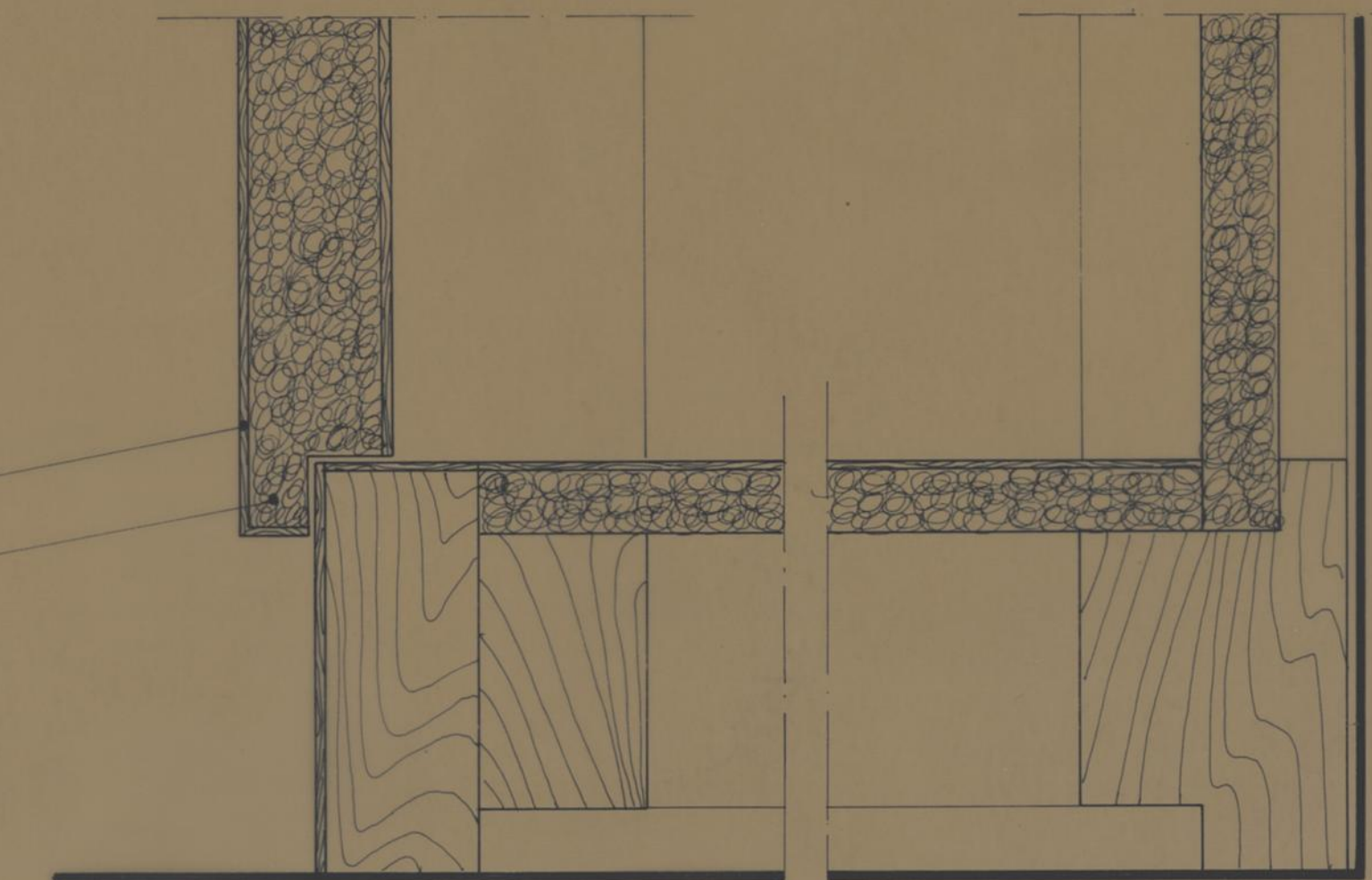
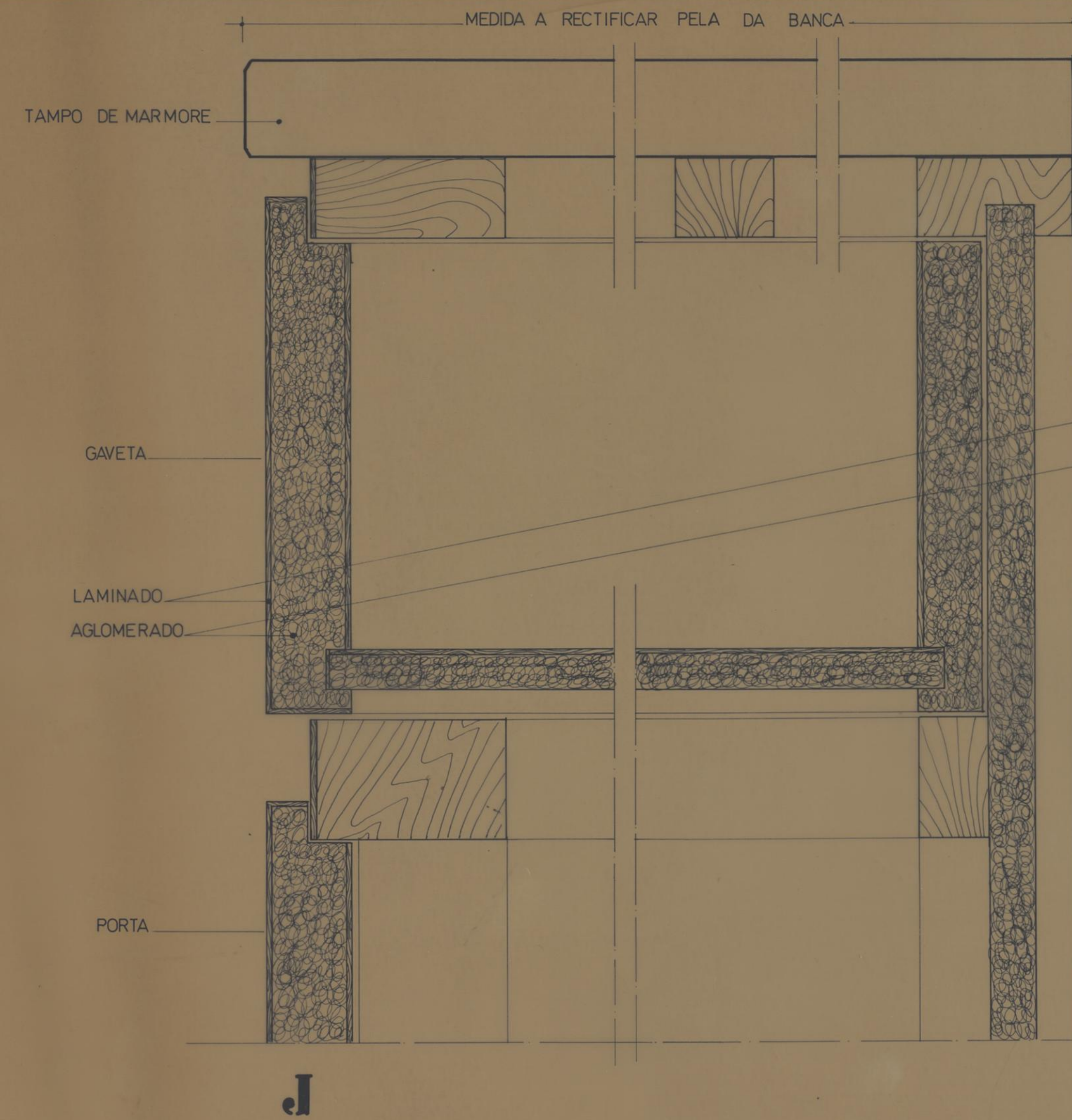
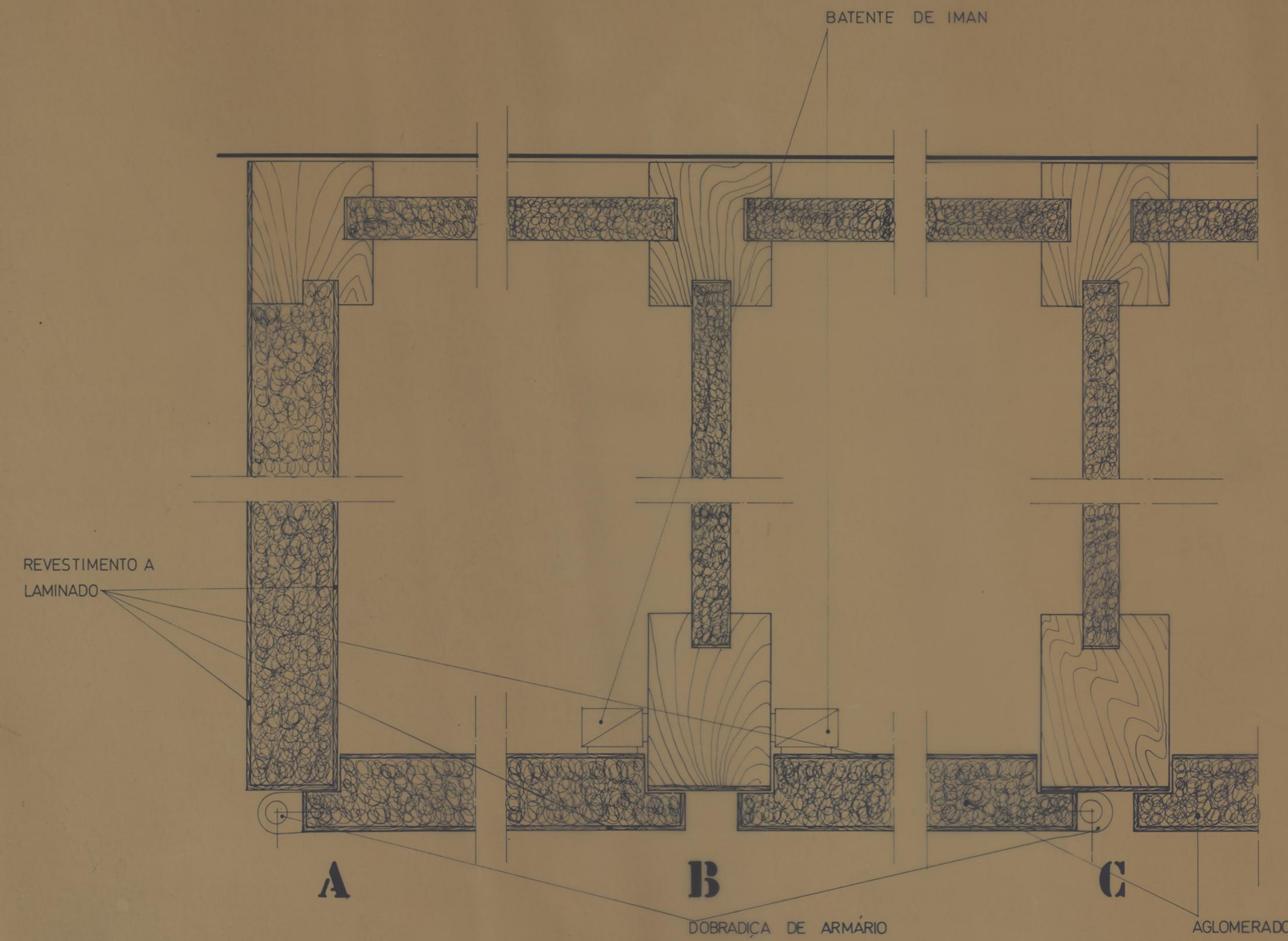

NOTA:
TODAS AS MEDIDAS A RECTIFICAR
NO LOCAL

GABINETE DE ARQUITECTURA JOÃO RODRIGUES DOS SANTOS SUC^ª LDA
Rua Faria Guimarães 794, 1.º • telefone 493340 4200 PORTO

CÂMARA MUNICIPAL DO PORTO

Projecto global do
Agrupamento de fogos de Condomínios

ARQ. 59 Pormenores . ARMÁRIO DE COZINHA JULHO 1989 ESCALA 1/1

arquitetos

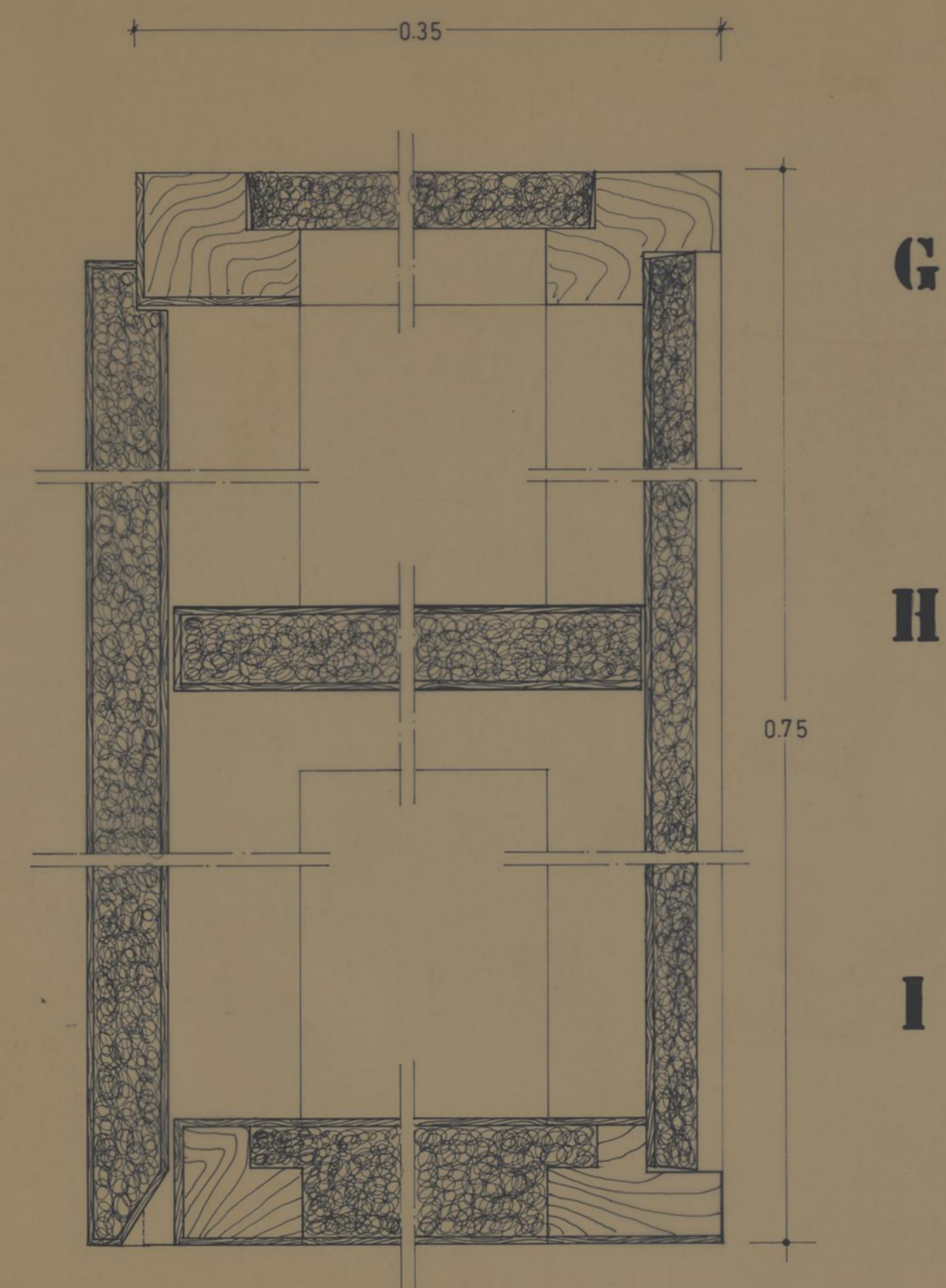
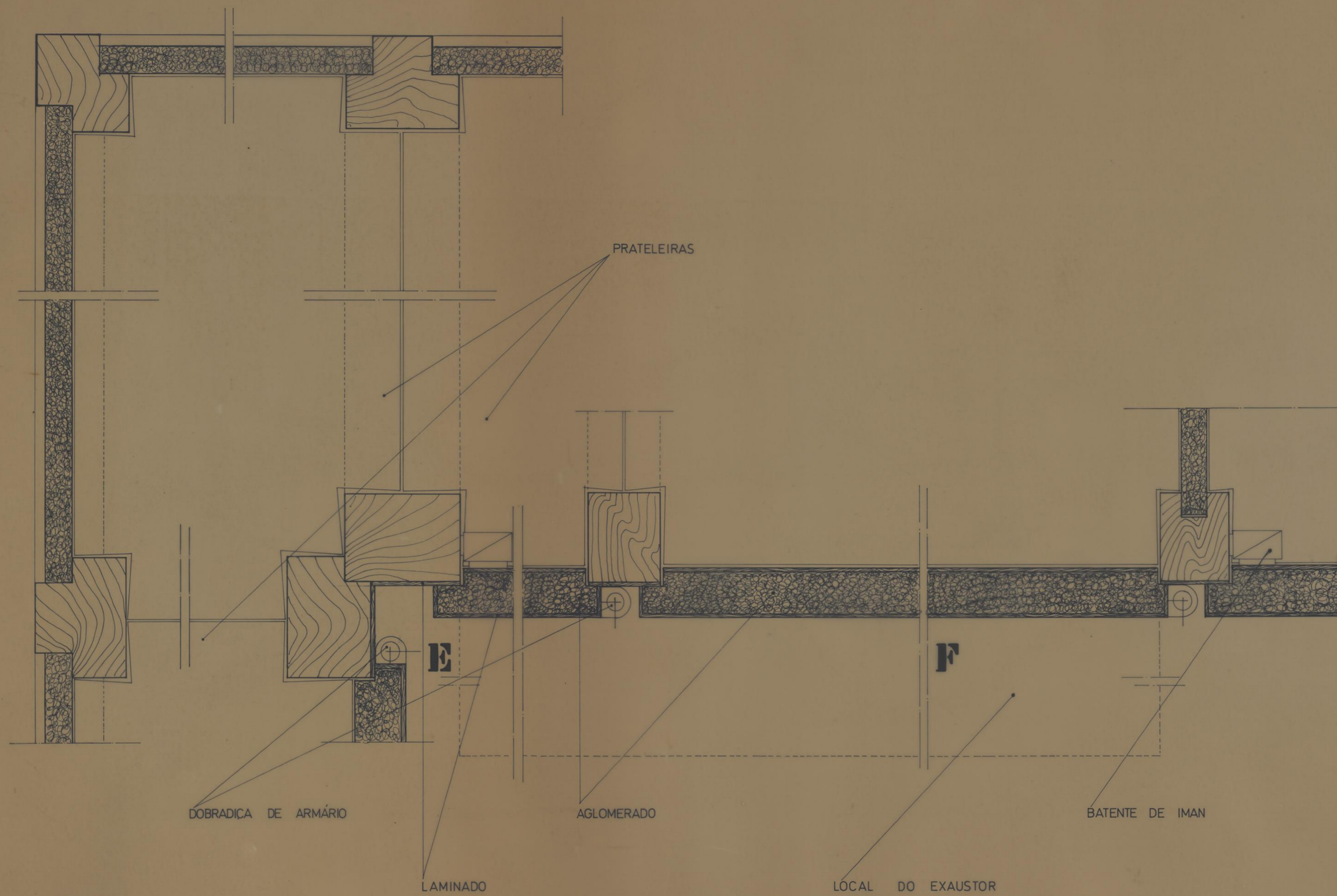

NOTA:
 TODAS AS MEDIDAS A RECTIFICAR
 NO LOCAL

GABINETE DE ARQUITECTURA JOÃO RODRIGUES DOS SANTOS SUC^{TA} LDA
 Rua Fernão Guimarães, 794, 1.º * telefone 483340 4200 PORTO

CÂMARA MUNICIPAL DO PORTO

Projecto global do
 Agrupamento de fogos de Condomínios

ARQ 60 Pormenores — ARMÁRIOS DE COZINHA JULHO 1989 ESCALA 1:1

arquitectos

n.º 60-ARQ - ...

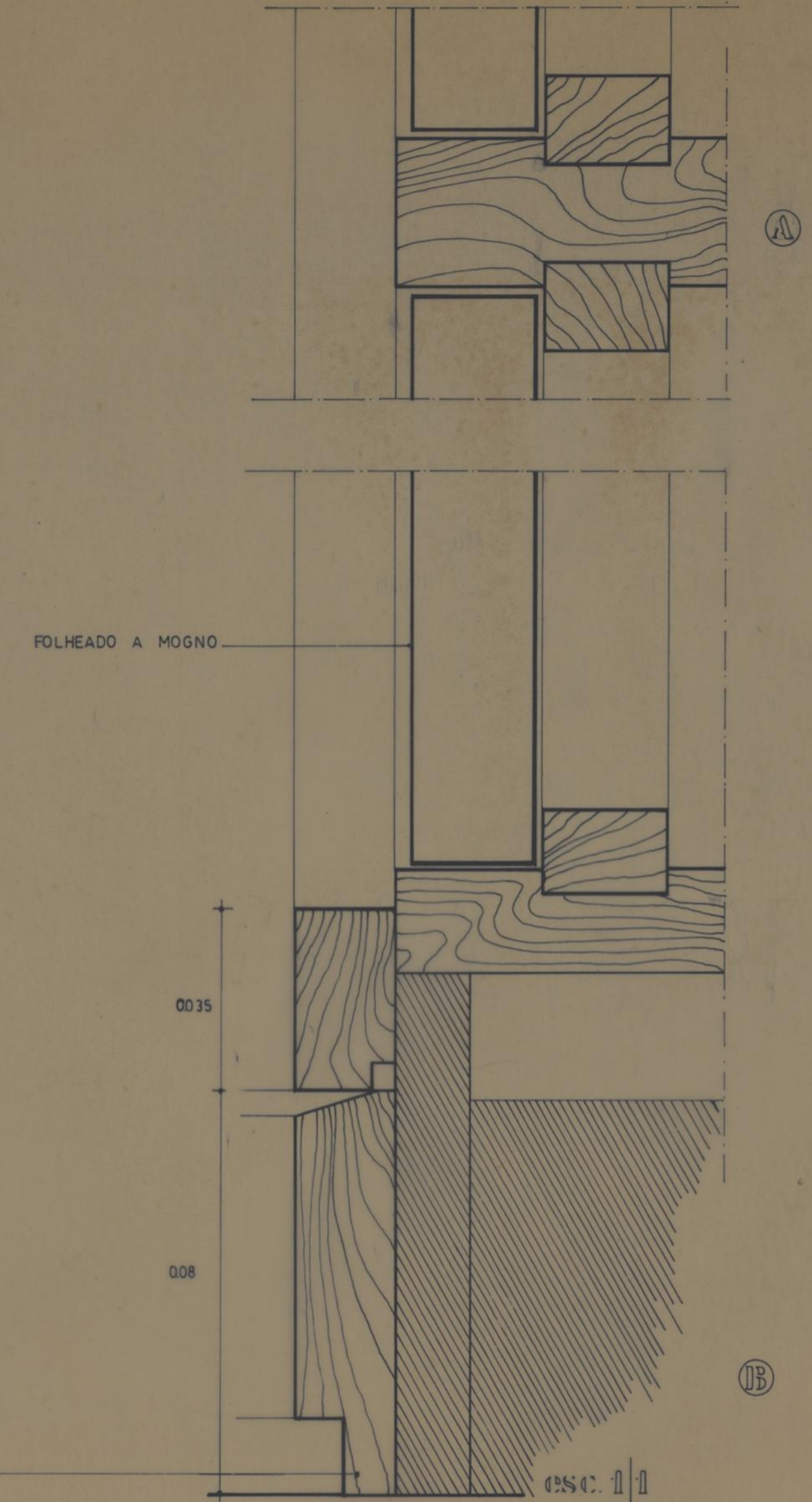
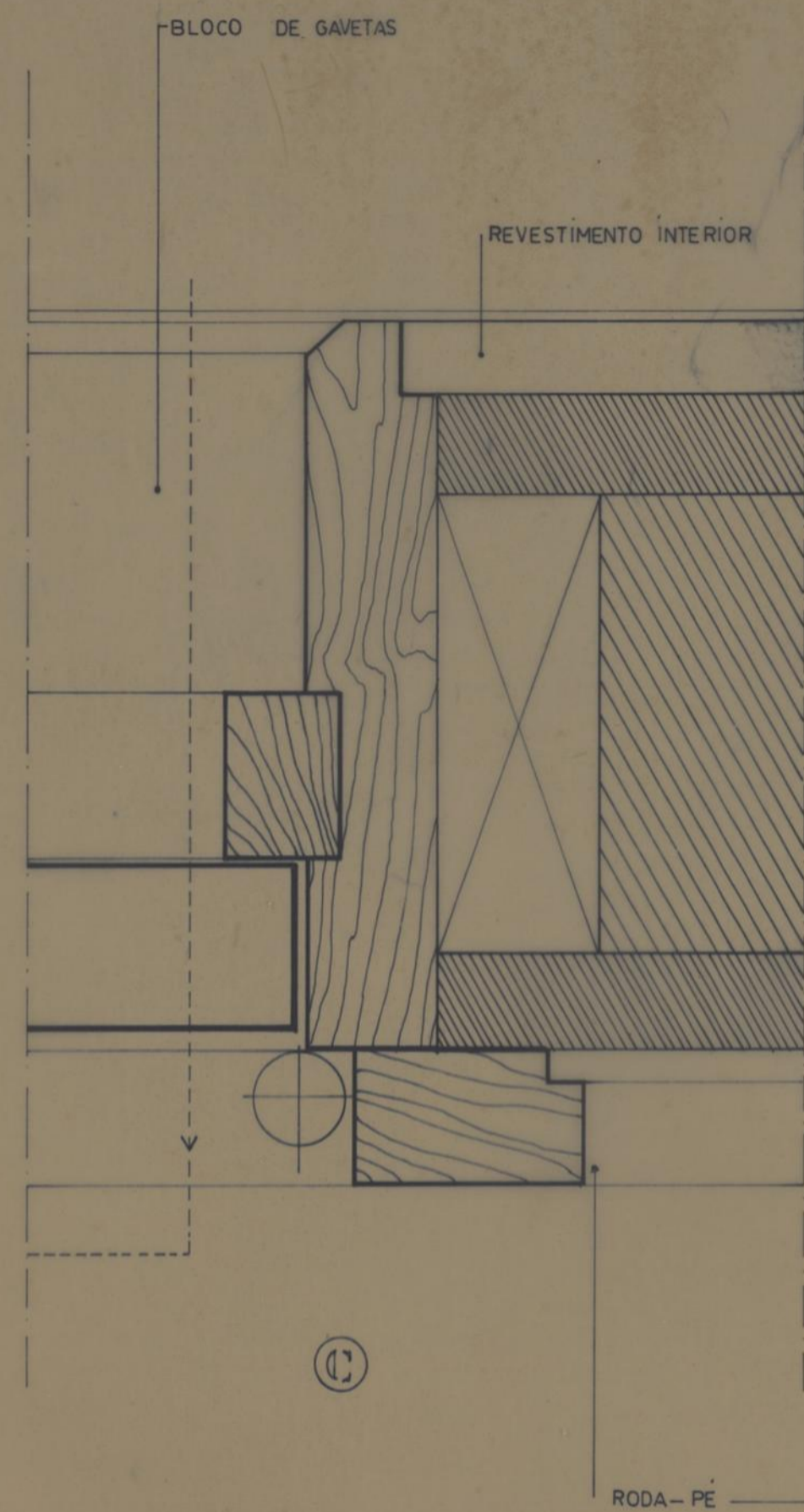
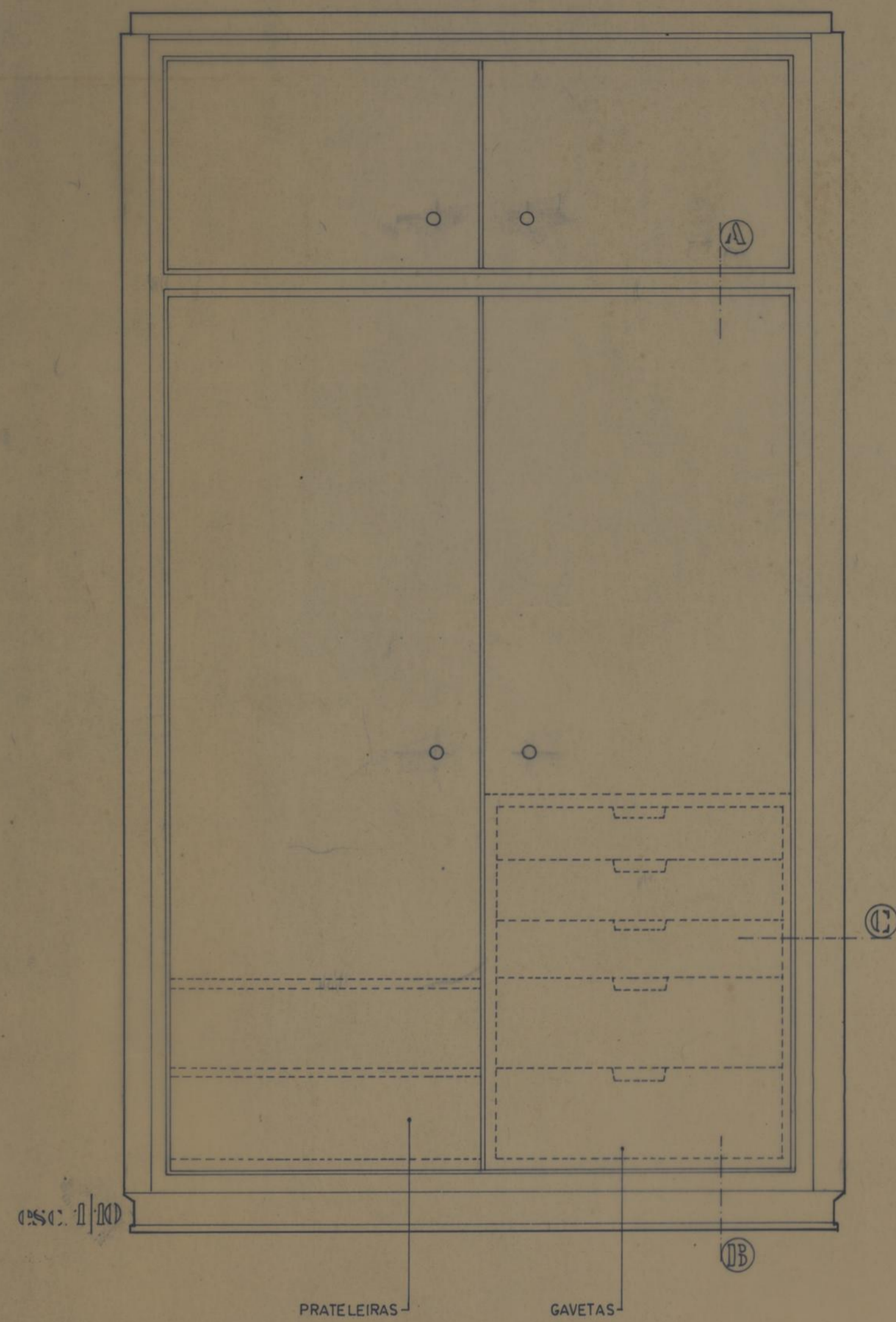

TODAS AS MEDIDAS A RECTIFICAR NO LOCAL

GABINETE DE ARQUITECTURA JOÃO RODRIGUES DOS SANTOS SUCRE
 Rua Faria Guimarães 794 - 12 • Tel. 493340 4200 PORTO

CÂMARA MUNICIPAL DO PORTO

Projecto Global de
 Agrupamento de Fogos de Condomínios

ARQ 70 Pormenores • ARMÁRIOS - ROUPEIROS JULHO 1989
 ESCALA 1/10 • 1/1

arquitectos: