

Atestado no termo
da informacao
para em sessao da Comissao Executiva,
20 de Novembro de 1920



Para entrar no Cofre Municipal de
de 5000 constante da informacao
cada a guia N.º 745 de esta data
da á thesouraria.
Fazenda Municipal 3 de Novembro de 1920

Ex ma Camara

Julio

200 a n.º 8727
23-11-20

Luiz Costa

Diz Julio Braga, morador na rua de
Alameda N.º 140 desta cidade, porem deudo construir
em pedra e cal, um barracão d'estimada de diversas
arrumacoes e construir uma vedacao suficiente
do seu predio sito a Rua de Curucas, Comprimento
do 1.º Bairro sem com umas vedacoes interiores e
harmonia com o projecto front e plantas topogra-
ficas indicados a seguir:

As figuras da frente e das de granito
lavrado e as grades de ferro forjado. A cobrimento de
portas letta varianaal

1275-

Rede de ferimentos

Em 15 de Novembro de 1920

Petr

Luiz Costa

RE.
REPARTICAO
N.º 1275
15-11-1920

Licença N.º 893
de 30 de Novembro de 1920

Planta

457

Alçado

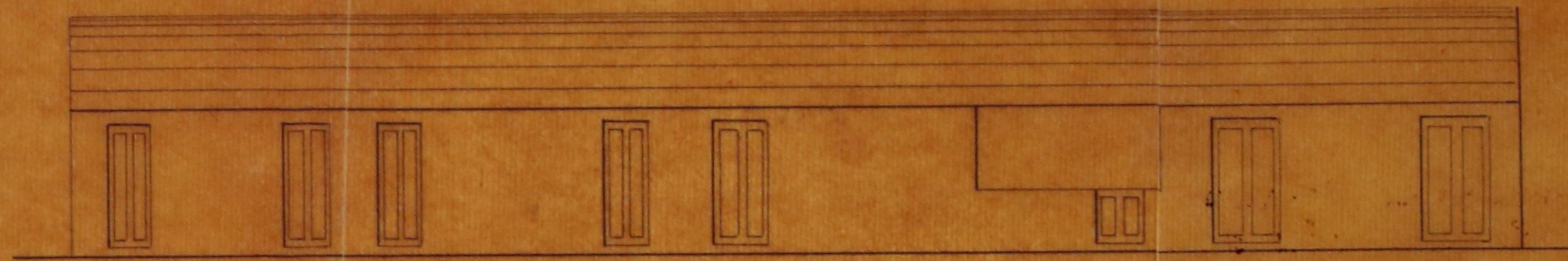

APPROVADA PORTO EM CAMARA,

20 DE Novembro DE 1920

O PRESIDENTE

Handwritten signature

Planta do muro



Alças do muro



Corte


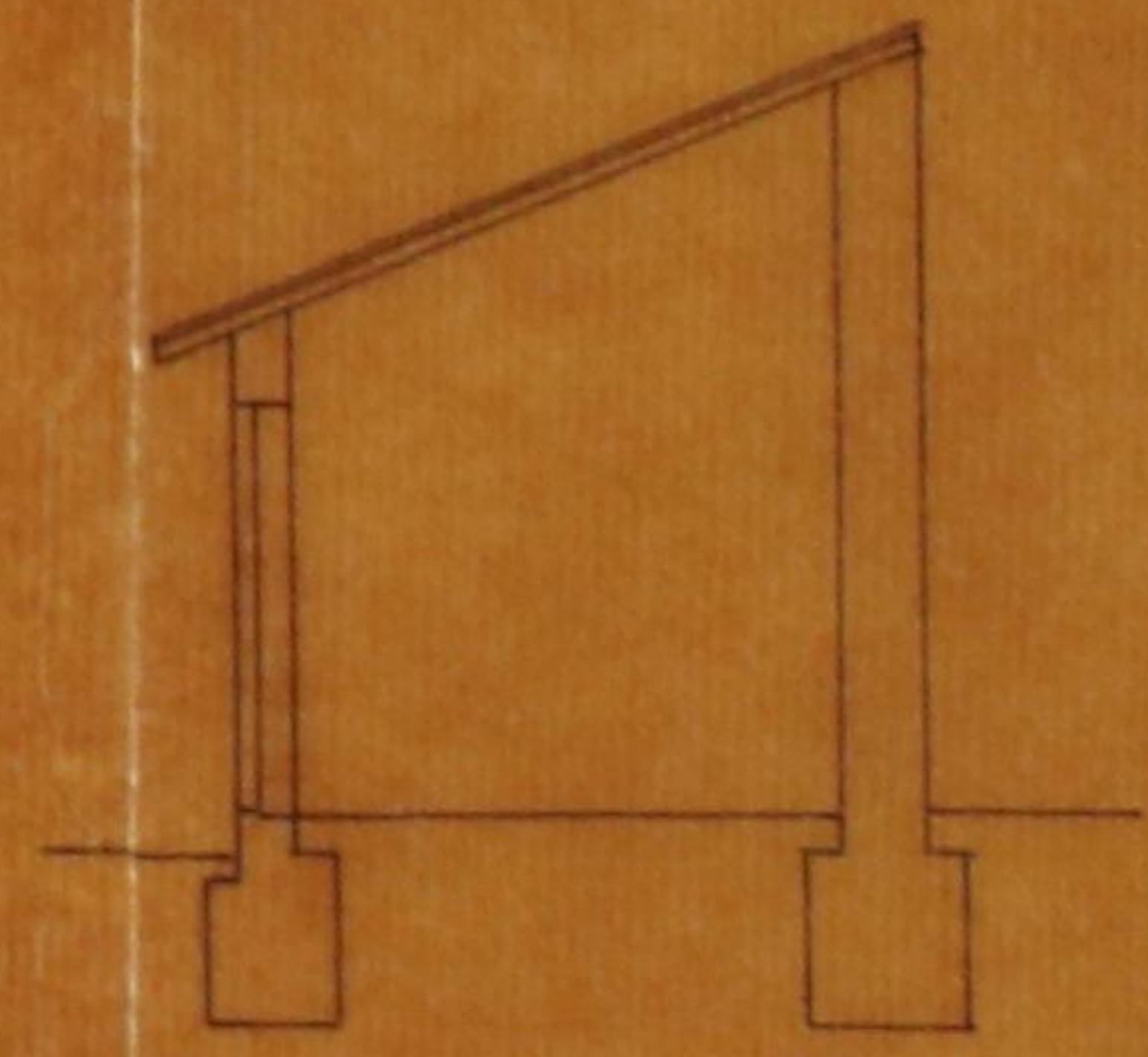

Requerente Julio Braga

Rua de Curraes - Campanhã

Planta topografica

Escala 1/500



1º Bairro

Escala 1/100



Regis'o { N.º 1275 R.E.
 Data 15-11-920

Licença { N.º
 Data



Câmara Municipal do Porto

3.ª Repartição — Obras Públicas

OBRAS DIVERSAS

Especificação da obra: *Construir barracão e vedar terreno.*

Requerente: *Julio Braga*

Morada: *Rua do Almada, 140*

Situação da obra: *Rua de Curraes - Passapalha*

Responsável:

Está nos casos do art. do Cod. de Post.

Declaração de responsabilidade:

Projecto da obra: *Está em termos de deferimento quanto à construção devedora, porém, por causa da vedação, o processo irá com vista*

A' C. de Estética

15-11-920

J. Braga

Condições a impôr:

Alinhamento:

Nível de soleiras:

Depósito: 5900

Licença 2450

} a determinar

Observações:

APROVADO

COMISSÃO DE ESTÉTICA

CIDADE DO PORTO

Sessão de 17 de Mar de 1920

O Secretário

[Handwritten signature]

[Handwritten signature]

[Handwritten signature]

Informo que o pedido está em condições de ser atendido.

Proposto
Referenciado
Resolvido
18-X-1920
Eng. Chefe
[Handwritten signature]

Câmara Municipal



da Cidade do Porto



ANO CIVIL DE 1920

Guia de entrada de depósito N.º 745

Despacho de 20 de Novembro de 1920

Dinheiro corrente	5 \$ 00
Papeis de crédito	\$
Total Esc.	<u>5 \$ 00</u>

Pela presente guia vai Julio Braga
entrar no Cofre desta Municipalidade com a quantia de cinco escudos em dinheiro

como depósito de garantia ás condições em que lhe foi concedida a licença
N.º 893 desta data, para construir um barracão e
vedação de um terreno na rua de Currais 140

; quantia de que o respectivo tesoureiro passará o competente recibo.

Porto e Repartição de Fazenda Municipal, 30 de Novembro de 1920

O Chefe da 2.ª Repartição Municipal,

António Oliveira da Silva

Recebi a quantia de cinco escudos

supra mencionada.

Tesouraria Municipal do Porto, em 30 de Novembro de 1920

Registada

Em 30 de Novembro de 1920

O Tesoureiro,

Julio Braga

António Oliveira da Silva



N.º 460
293
26



Câmara Municipal do Pôrto

3.ª REPARTIÇÃO — 2.ª Secção

Concede-se licença a Julio Braga

para que possa construir um barracão e vedação de um terreno na rua de Curraes, nº 40, conforme o plano e desenho que lhe foi aprovado no documento requerente suscitado sob o alínea nº 10 e nível de poleiras que lhe foi determinado.

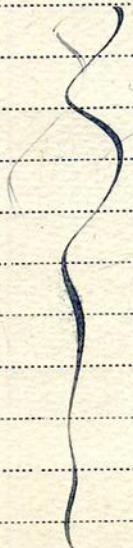

Pôrto e Paços do Concelho, 30 de Novembro de 1920

(a) João da Graça Patrício Engenheiro Chefe da 3.ª Repartição, subscrevi.
O Presidente da Comissão Executiva,

Desta, emolumentos para a	
Câmara	2\$50
Impresso	\$03
Taxa	\$
Total	2\$53

(a) A. Marques

RECEBI.
(a) Alberto
REGISTADA.
A. Gomes

Depositou na tesouraria da Câmara a quantia de cinco escudos conforme a guia n.º 745