

De acordo com os termos
da instrução
Porto, em sessão da Comissão Executiva,
26 de Junho de 1920



443
Etiqueta Municipal
C.M.P. AG

4025
29-6-1920
Ex.ª Camara

Diz Companhia Fabril de Louca Esmaltada
com inscricção na rua de Visconde de Setubal n.º 144
que desejando construir um portão no seu terreno da
dita rua de Visconde de Setubal n.º 160 conforme in-
dica o projecto junto e como não possa fazer sem
licença da Ex.ª Camara

Vem pedir - Sta conceda
Curso requer

Porto 17 Junho 1920
Pela repurante.
Antonio Maria Justino

Para entrar no Livro Municipal de quantia de
Rs. 5.000 constantes da informação
foi passada a guia No. 404 que n'esta data
foi enviada á thesouraria.
Rep.º da Fazenda Municipal. 6 de Julho de 1920

664

486
6 de Julho de 1920

R.E.
REPARTICAO
Registo 664
17-6-20

Porto, rua de Visconde de Setúbal nº 160 Desenhos a que se refere o requerimento da
Companhia Fabril de Louça Esmaltada

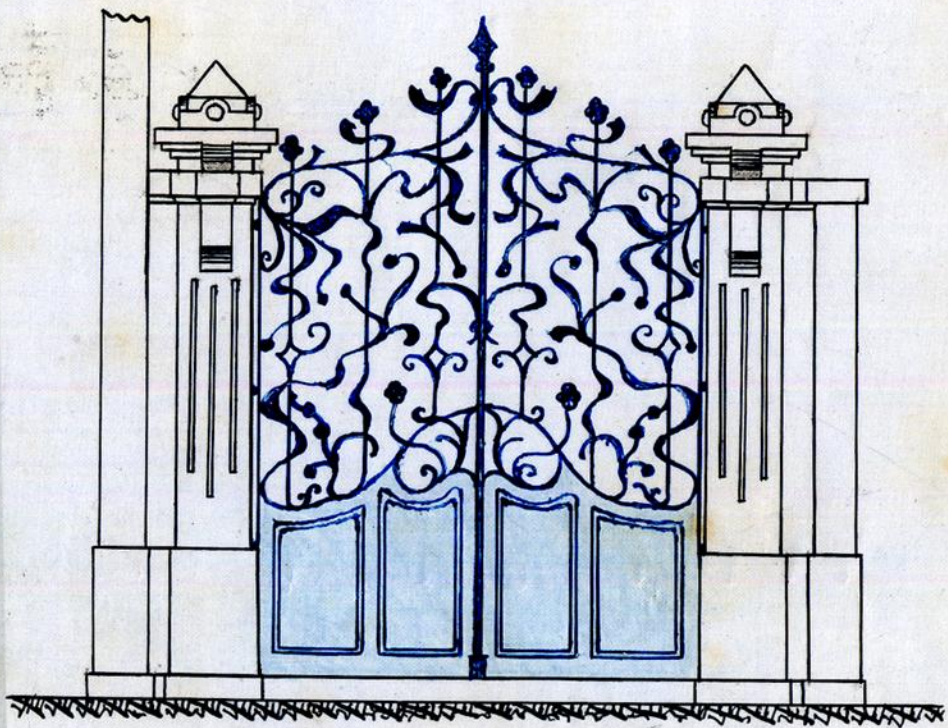

- Desenho do portão - Escala 1/50

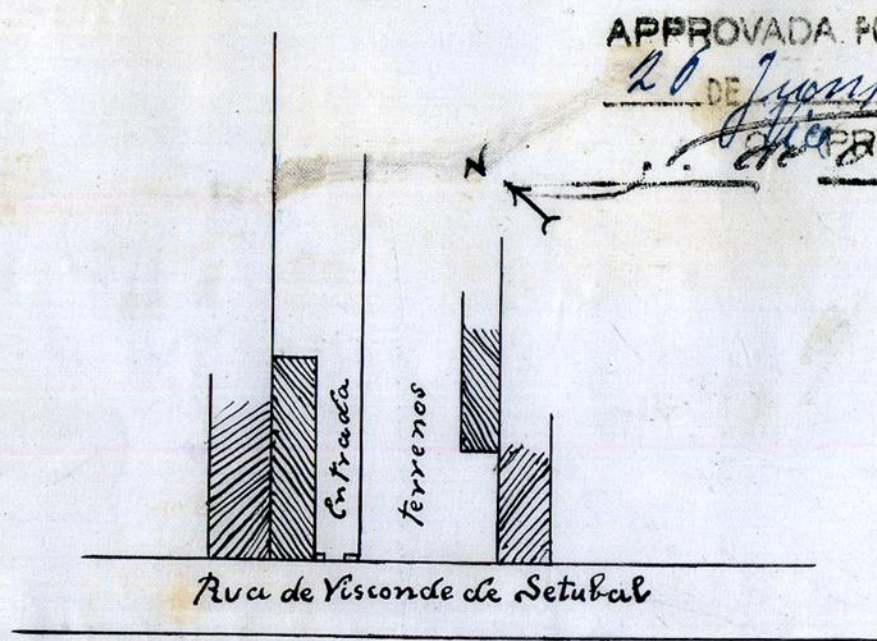

Planta topográfica - Escala 1/1000

APPROVADA PORTO EM CAMARA,
20 DE Junho DE 1920
do PRESIDENTE

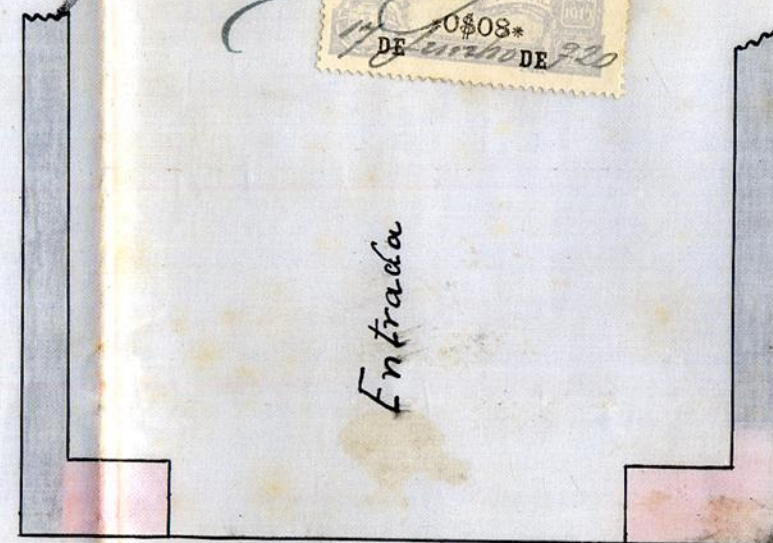

Planta do portão Escala 1/50



445

(Modelo F)

Registo { N.º 664 R.E.
Data 17-6-920
Licença { N.º
Data



Câmara Municipal do Porto

3.ª Repartição — Obras Públicas

OBRAS DIVERSAS

Especificação da obra: *construção de portão*

Requerente: *Comp.ª Fabril de Louca Bemalhada*

Morada: *rua Visconde de Selubal, 174*

Situação da obra: *rua Visconde de Selubal, 160*

Responsável:

Está nos casos do art. do Cod. de Post.

Declaração de responsabilidade:

Projecto da obra: *A'c. de Estética*

18-6-920

[Signature]

[Signature]

COMISSÃO DE ESTÉTICA
DA
CIDADE DO PORTO

Sessão de *23* de *Junh* de *1920*

Secretario

[Signature]

[Signature]

[Signature]

Condições a impôr:

Alinhamento:

Nível de soleiras: } a determinar

Depósito: 5000

Licença 250

Observações:

Informo que o pedido está no caso de ser atendido
25-6-920

O Eng.º Chefe,

~~Proposta
deferimento
Director de Serviço~~
Amor

Câmara Municipal



da Cidade do Porto



ANO CIVIL DE 1920

Guia de entrada de depósito N.º 404

Despacho de 26 de Junho de 1920

Dinheiro corrente	5\$00
Papeis de crédito	\$
Total Esc.	<u>5\$00</u>

Pela presente guia vai a Companhia Fabril de Louça Enaltada entrar no Cofre desta Municipalidade com a quantia de cinco escudos em dinheiro

como depósito de garantia ás condições em que lhe foi concedida a licença n.º 486 para construir um forno no campo de vedação do terreno que se encontra na rua de vicenda de Setúbal n.º 160.

quantia de que o respectivo tesoureiro passará o competente recibo.

Porto e Repartição de Fazenda Municipal, 6 de Julho de 1920

O Chefe da 2.ª Repartição Municipal,

Antonio Oliveira de Azevedo

Recebi a quantia de cinco escudos supra mencionada.

Tesouraria Municipal do Porto, em 6 de Julho de 1920

Registada

Em 6 de Julho de 1920

O Tesoureiro,

[Signature]

[Signature]

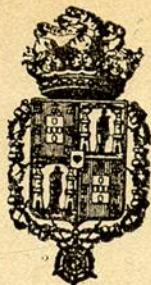

Câmara Municipal do Pôrto

3.ª REPARTIÇÃO — 2.ª Secção

Concede-se licença á *Companhia Fabril de Louca Es-*
malhada
 para que possa *construir um fôrto no muro de*
redução do terreno que possui na rua do
Vicente de Lamas, n.º 160, conforme o pro-
jecto que lhe foi aprovado em 26 de Junho
ultimo.

A requerente suplicar-se ha ao atinda-
mento e nivel de solista que lhe foram de-
terminados.

3

Pôrto e Paços do Concelho, 6 de *Julho* de 1920

(a) *Arariz de Oliveira e Sousa - 1.º Offic.º*

Engenheiro Chefe da 3.ª Repartição, subscrevi.

Arariz

O Presidente, da C.º execution

(a) *A. Marques Frede*

Desta, emolumentos para a	
Câmara	2 \$ 50
Impresso	\$ 03
Taza.	— \$ —
Total	2 \$ 53

RECEBI.

Alberto Coelho

REGISTADA.

Costas

Depositou na tesouraria da Câmara a quantia de *cinco es-*
udos conforme a guia n.º