

DEEBIDO nos termos
da informação
da sessão da Comissão Legislativa,
de 14 de Abril de 1920
na sessão de 15 de Maio de 1920



Etiqueta Municipal... \$50
A. B. B.
C.M.P. AG
431
S.F.

Em Camera

2953
28-4-1920

Stidio Goncalves dos Reis, morador
na Rua Duque Saldanha # 592, pre-
tende que a ^{em} Camera lhe conceda
licença para fazer uma varanda em
vidraçada, conforme o projecto junto, na
traseiras do mesmo predio # 592. e

Pede a V. Ex. se deigne
deferir

Porto 14 d' Abril de 1920

Pelo requerente
João de Laura

392

R.E.
3ª REPARTIÇÃO
Registo, 392
14-4-1920

Licença nº. 275 -
de 7 de Maio de 1920

Patricio *Patricio* *Patricio*
0\$05 *0\$05* *0\$05*
17 DE Abril DE 92 17 DE Abril DE 92 17 DE Abril DE 92

584
R

— Desenho a que se refere o requerimento de

9MO
DA

Alidio Gonçalves dos Reis.

Rua Duque de Saldanha. nº 592

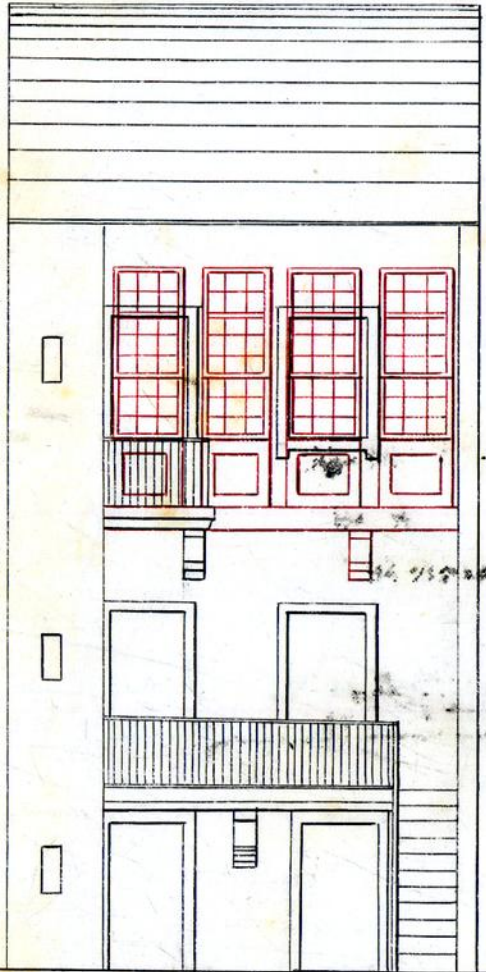

Escala = 1:100

APPROVADA PORTO EM CAMARA,
24 DE Abril DE 92
O PRESIDENTE

[Handwritten signature]

— Alçado posterior —

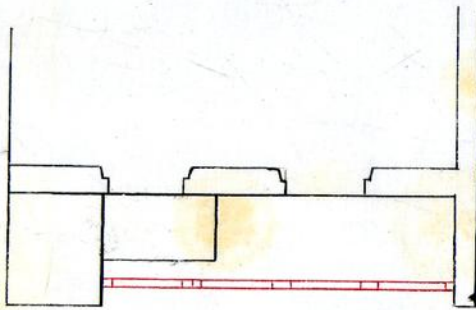

— Planta —

433
LF

(Modelo F)

Registo { N.º 392 R.E.
Data 17-4-920
Licença { N.º
Data



Câmara Municipal do Porto

3.ª Repartição — Obras Públicas

OBRAS DIVERSAS

Especificação da obra: *construir varanda envidraçada*

Requerente: *Miguel Gonçalves Reis*

Morada:

Situação da obra: *rua Duque de Saldanha, 592*

Responsável:

Está nos casos do art. do Cod. de Post.

Declaração de responsabilidade:

Projecto da obra: *em termos de deferimento*
17-4-920

[Signature]

Informo que o pedido está nos casos de ser atendido.
20-4-920

*Proposta
de execução
de obra*

O Eng.º Chefe,
[Signature]

Condições a impôr:

Alinhamento:

Nível de soleiras:

Depósito:

Licença : 250

Observações:



Câmara Municipal do Pôrto

3.ª REPARTIÇÃO — 2.ª Secção

Concede-se licença a Miguel Gonçalves Reis

para que possa construir uma varanda envidracada no prédio, n.º 572, da rua Duque de Saldanha conforme o projecto que lhe foi aprovado em 24 de Abril ultimo.

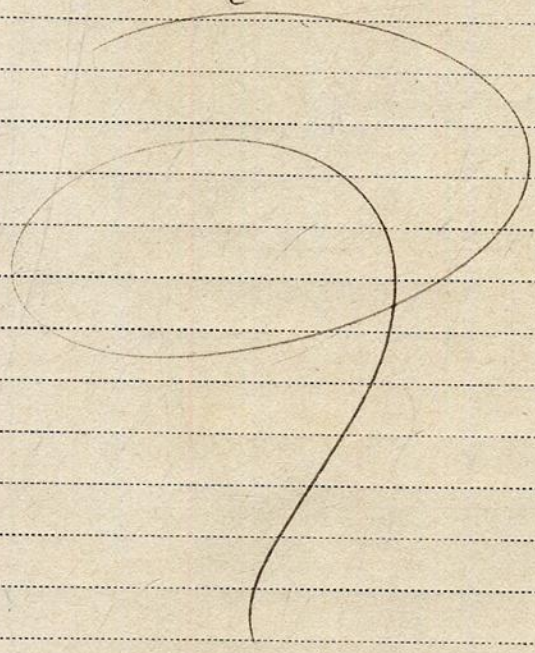

Pôrto e Paços do Concelho, 7 de Mario de 1920

(a) Serafim de Oliveira e Sousa - 1.º official
Engenheiro Chefe da 3.ª Repartição, subscrevi.
O Presidente, da C. L. va

Desta, emolumentos para a
Câmara 2850
Impresso 803
Taxa 0
Total 2853

(a) A. Marques F. n.º

Depositou na tesouraria da Câmara a quantia de
conforme a guia n.º

RECEBI.
Alberto Coelho
REGISTADA.
A. F. n.º