

PROJECTO A QUE SE REFERE O REQUERIMENTO DO SR. COSME DAMIÃO, MORADOR NA R. 5 DE OUTUBRO N.º 70 CA.º 10 =

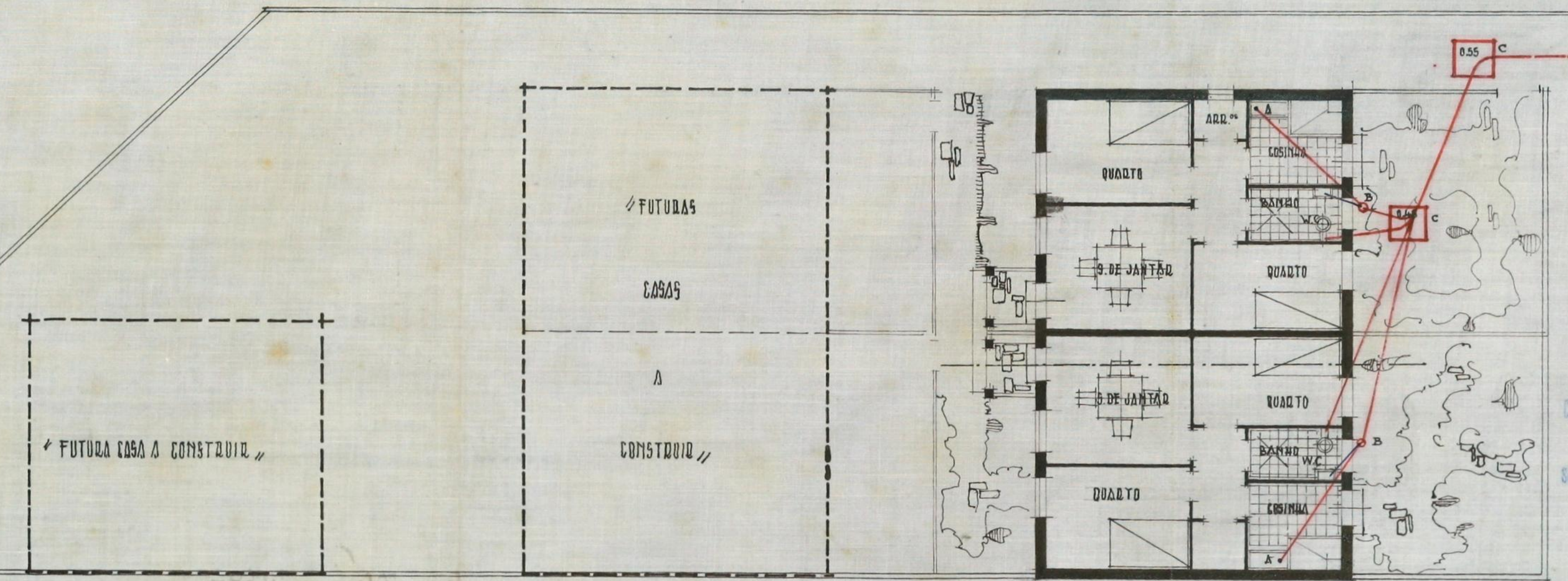

APROVADO
 Porto, de 21. 100. 1941
 O PRESIDENTE



PLANTA

- A - SIFÃO DE GORDURAS
- B - SIFÃO DE DÁTEO
- C - CAMARA DE VISITA
- D - SIFÃO INTERCEPTOR

CONSELHO DE ENGENHARIA E URBANIZAÇÃO
 DA
 CIDADE DO PORTO
 Sessão de 17 de Julho de 1941
Satisfaz
Proprietário

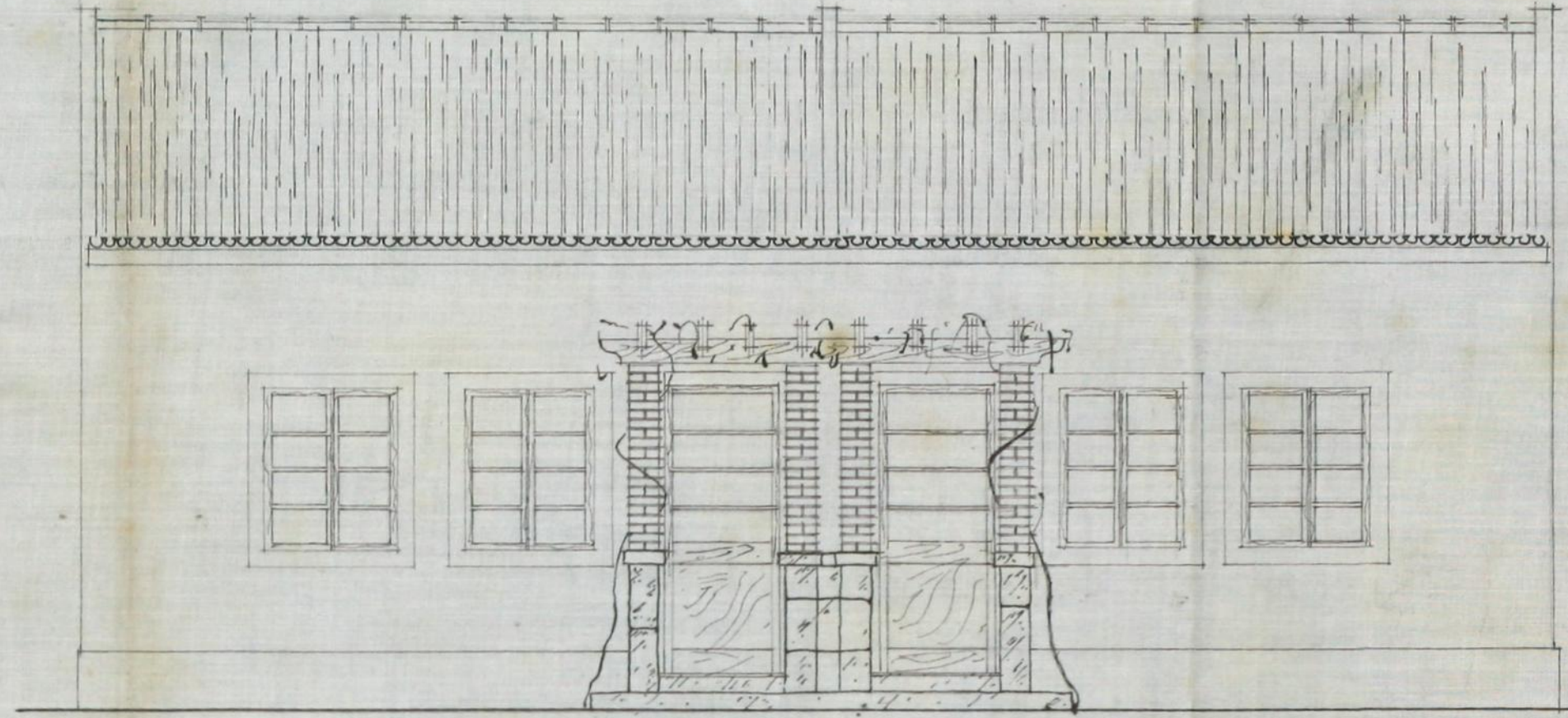

ALÇADO PRINCIPAL
 ESC. 0.02 P.M.

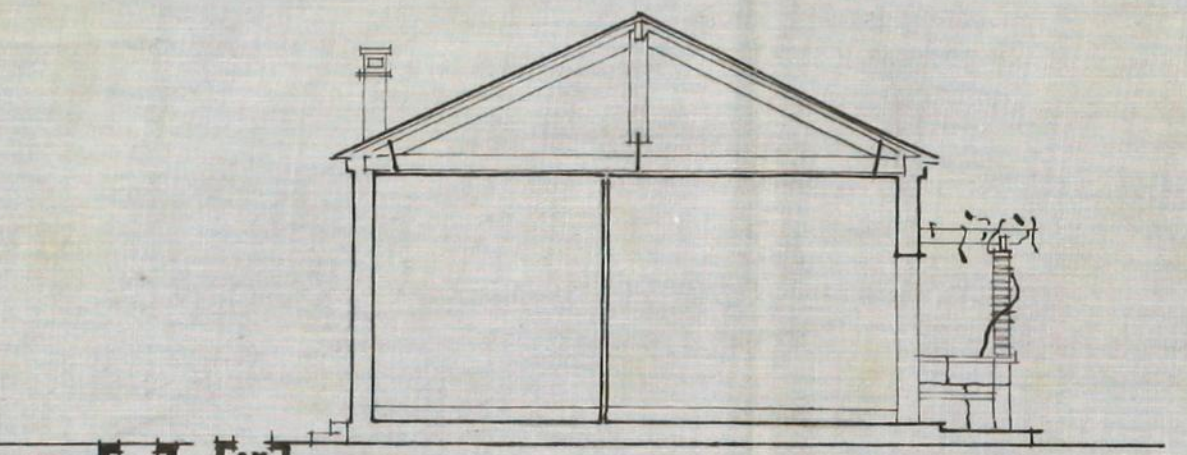

CORTE

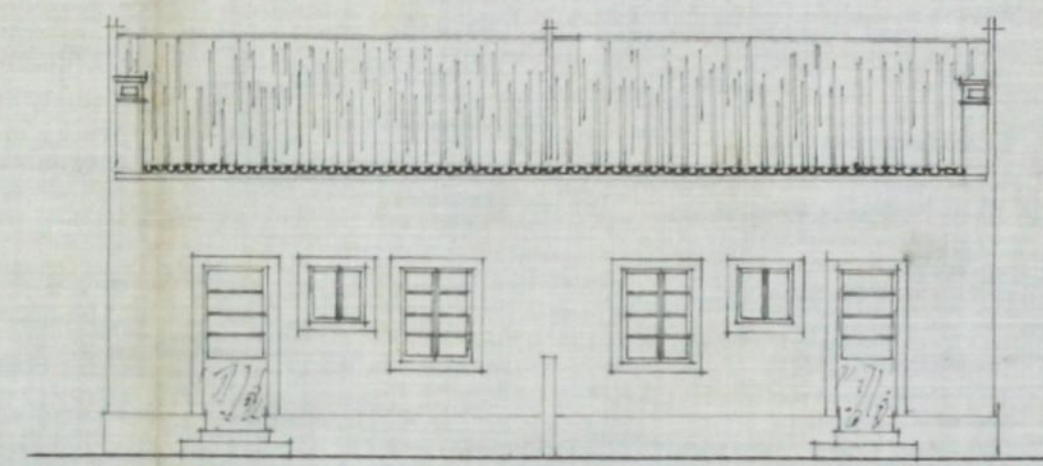

ALÇADO POSTERIOR

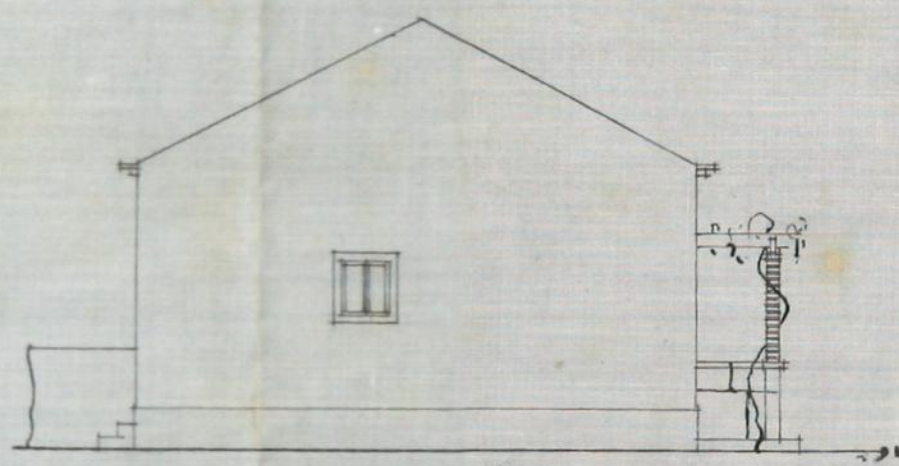

ALÇADO LATERAL

ESC. 0.01 P.M.

Posto 15 de Maio 1941
Eng. J. P. ...