

Passa licença nos termos
das informações dos enq-
rheiros. — Por D. Paes
do Correio, 2 de Junho 1905.

Mina



Reg 991 128
8/6/1905
Registado
n.º 644
17-5-901

João Camaral

Diz Antonio Ribeiro Marques, dono da
casa n.º 27 da rua de Y. Lliquef, fregue-
ria da Victoria que pretende se
constituir os portaes do pavimento baixo
na frente da referida casa, obra esta
que será executada a pedra de
granito lavada e conforme indica
a planta currim no desenho junto,
por isso.

100 REIS
LICENÇA N.º
GUIA N.º

De a V.ª se segue
Licença n.º 179
respectiva licença

Port 15 de Maio de 1905
Pelo chefe
Manoel José Pereira

Para entrada no Cofre Municipal, da quantia
de Rs. 5,000 a que se refere a informação
da repartição technica junta ao presente requeri-
mento, foi passada a guia N.º 178 n'esta data,
Rep.º da Fazenda Mp.º 8 de Junho de 1905

135
Por Obedu do chefe
J. Silva
am.º

João Camaral

Approvada
C. Carlos do Carmo 2 de Junho de 1905
Sim

129
N.º 135-190
Junho

Alçado

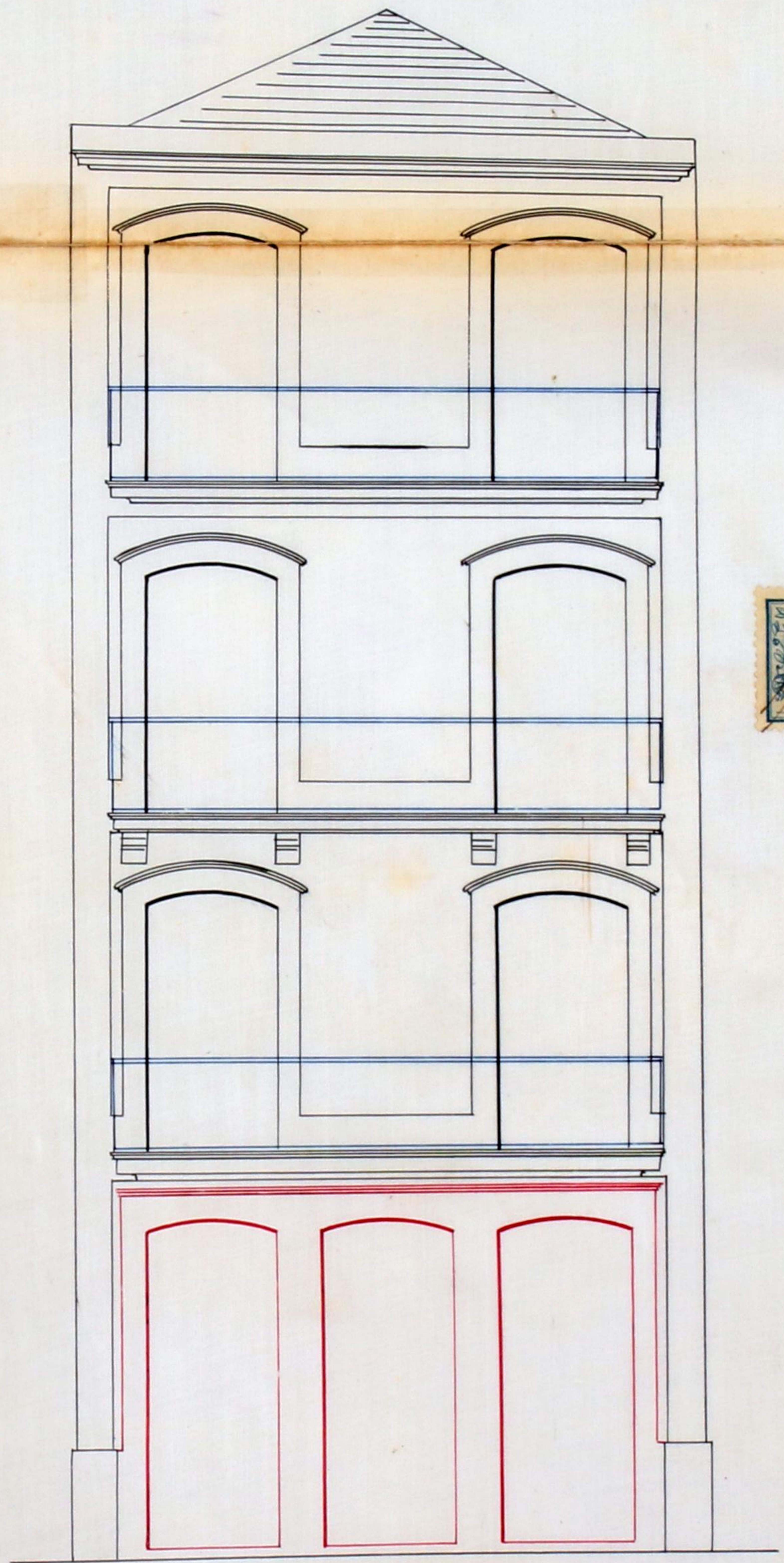

Planta

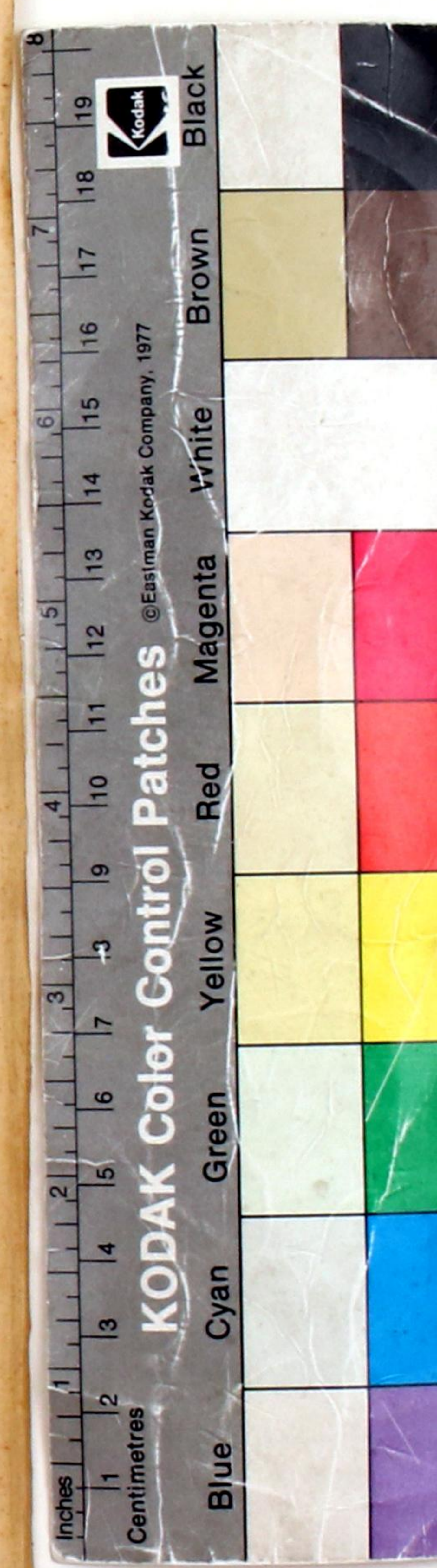
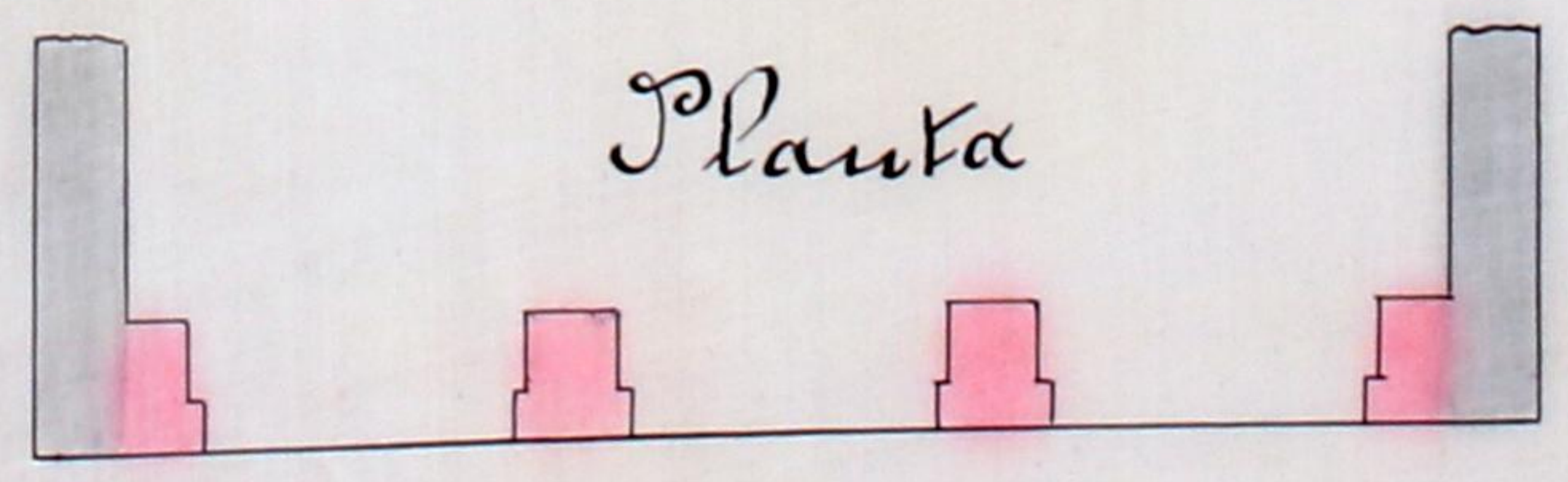

Escala: $\frac{1}{50}$

Dono Ribeiro Marques.

Rua de S. Miguel.

Antonio Cardoso do Alho
CONDUCTOR D'OBRAS PUBLICAS
SANTO OVIDIO
Villa Nova de Gaya

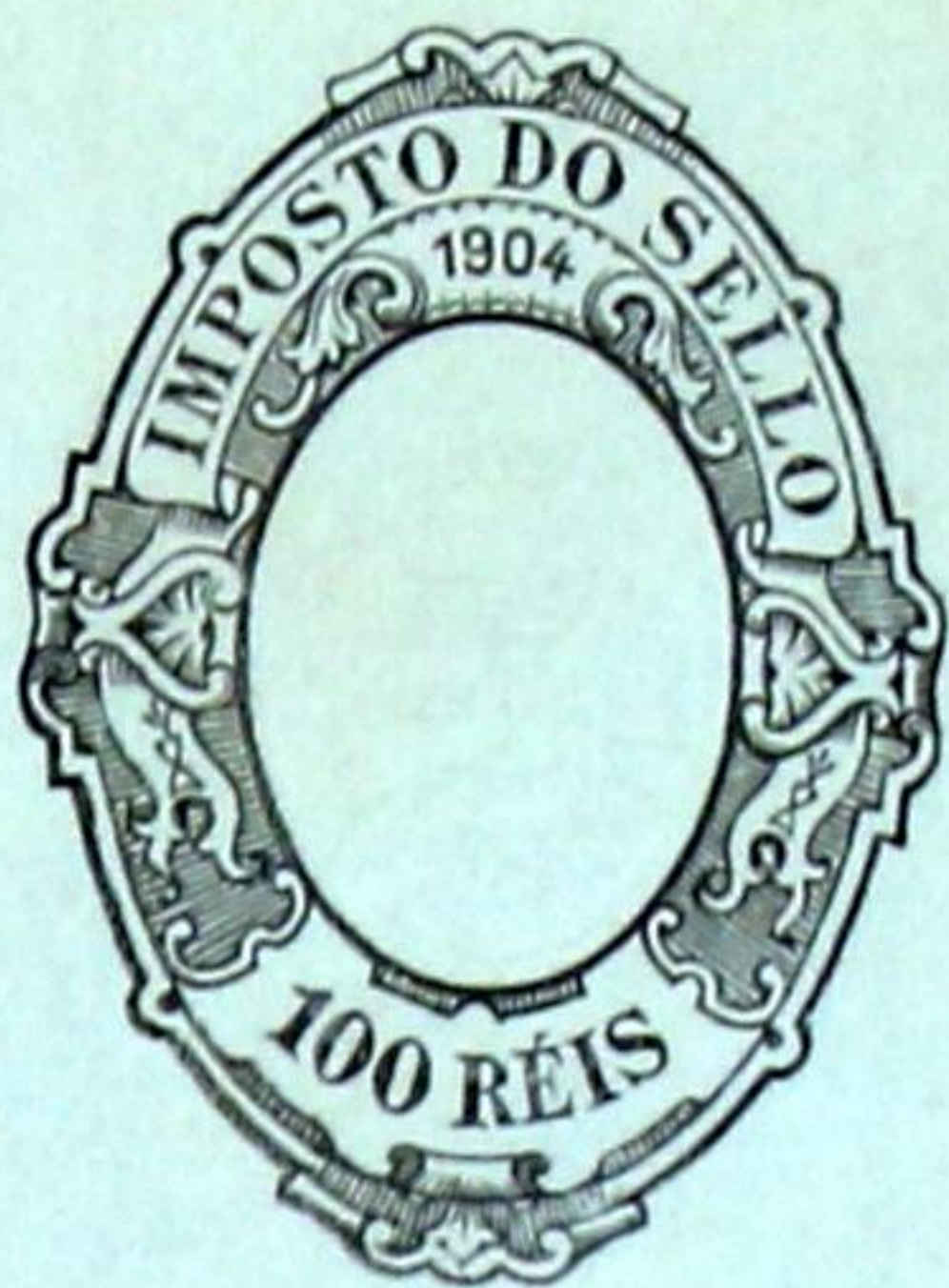

C207341

Eu, abaixo assignado, declaro, que, as
sumo a responsabilidade da cons-
trução de três portaes na casa per-
tencente a Antonio Ribeiro Mar-
ques, sita na rua de S. Miguel,
freguezia da Victoria, da cidade
do Porto, (tres portaes
Villa Nova de Gaya 15 de maio
de 1905 (e cinco)

Auto ~~de~~

de 15 de maio de 1905.

[Signature] de vend.

[Signature]

[Signature]



MUNICIPALIDADE DO PORTO

3.ª REPARTIÇÃO
OBRAS PUBLICASEx.^{ma} Camara

Informando acerca do requerimento junto, designado n'esta
repartição pelo n.º 125 de António Ribeiro e Argue

acompanhado de um projecto para a construção de
portas no pavimento térreo da casa
no 27 da rua de S. Cláudio

freguesia da Victoria 2.º bairro, cumpro-me dizer
a V. Ex.^a que o projecto está em condições
de ser approvado

Porto e Paços do Concelho, 27 de Maio de 1905

O Architecto,

J. Marques da Silva



MUNICIPALIDADE DO PORTO

3.^a REPARTIÇÃO
OBRAS PUBLICASEx.^{ma} Camara

A licença que pede Antonio Ribeiro
97 Barque para
 alterar os portaes do pavimento tér-
 reo da casa n.^o 27 da rua de S. Mi-
 guel, conforme indica no projecto
 junto a tinta carminada.

está no caso de ser concedida, obrigando-se o requerente ao cum-
 primento das posturas municipaes, e a depositar no cofre do mu-
 nicipio, a quantia de cinco mil reis
reis, para garantir a obser-
 vancia d'essas posturas

Porto e Paços do Concelho, 27 de 27 de maio
 de 1905.

[Signature]

[Signature]



ANNO CIVIL DE 1905

Guia de entrada de deposito N.º 119

Despacho de 2 de Junho de 1905

Dinheiro corrente...	5 \$ 000
Papeis de credito...	\$
Total Rs...	<u>5 \$ 000</u>



Pela presente guia vae Antonio Ribeiro Marques entrar no Cofre d'esta Municipalidade com a quantia de cinco mil reis, em dinheiro

como deposito de garantia ás condições e as que lhe foi concedida a licença N.º 42 d'esta data para alterar as portas do pavimento terreo da casa N.º 27 da rua de S. Miguel.

; quantia de que o respectivo thesoureiro passará o competente recibo.

Porto e Repartição de Fazenda Municipal, 8 de Junho de 1905

O Chefe dos Serviços de Fazenda,

[Signature]

Recebi a quantia de cinco mil reis supra mencionada.

Thesouraria Municipal do Porto, em 8 de Junho de 1905

Registada.

O Thesoureiro,

1.ª Secção da Repartição de Fazenda Municipal, 8 de Junho de 1905

[Signature]

[Signature]