

DEFERIDO

Feito em sessão da Comissão Executiva,
R de Setembro de 1918



305
D
CMP
AG

Alvaro de Azevedo

Requerente
Urban 4320
13-9-1918
Com. Camara

R

Diz Antonio Jose do Nascimento, residente no Largo da Arca d'Agua n.º 162, que pretende mandar alargar um portal debaixo de um vizante anexo ao referido predio da sua residencia, isto de conformidade com o projecto junto, e precisando licença para tal fim, por isso pede deferimento

P. deferimento

Saude e Fraternidade
Porto, 26 de agosto de 1918

Pelo requerente
José de Silva

Para entrar no Cofre Municipal da quantia de Rs. 500 constante da informação foi passada a guia n.º 503 que nesta data foi enviada á Tesouraria.
Rep.º da Fazenda Municipal. 2 de Oct. de 1918

Castro

842

R.E.
SA REPARTIÇÃO
Registo. 842
26-8-1918

Proença 560
2 de Outubro de 1918

Projecto para o alargamento d'um
portal debaixo d'um mirante anexo
ao predio n.º 162 do Largo da Arca
d'Alva, conforme o indicado a
seguir.

Alçado

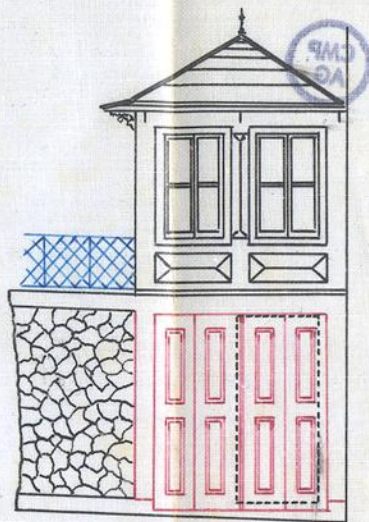

Aprovado
Porto, em sessão da Comissão Executiva,
12 de Setembro de 1918

Escala 1:100

[Signature]



307
DEFERIDO

Porto, em sessão da Comissão Executiva

26 de Setembro de 1918



António de Faria
Eng. Bauvares

Señ Antonio José do Nascimento, residente no Largo de Area d' Aguas n.º 169, que em aditamento ao requerimento n.º 842 de 26 de agosto findo, e que foi julgado deficitario por no projecto em o acompanhava não apresentar planta baixa nem nenhum esboço d' alameda nem outros planos topographicos, e por isso, e como aditamento ao referido projecto, vou submeter as figuras que lhe foram indicadas a fim de lhe ser concedida a licença que peço.

E. deferimento

Saudes e Fraternidade de
Porto, 6 de setembro de 1918

Pelo requerente
João Lopes

R.E.

3ª REPARTIÇÃO
Registo, 842
26-8-1918

808
R. B.

Aditamento ao projecto para alargamento d'um portal por baixo
d'um mirante existente no jardim do predio n.º 169 do Largo da Arca
d'agua e que acompanhou o requerimento n.º 842 de 25 d'agosto
findo, sendo o local indicado a carminha na planta topografica.

Approvado
Porto, em sessão da Comissão Executiva
12 de Setembro de 1918
Alvaro de Sá



corte por A. B.

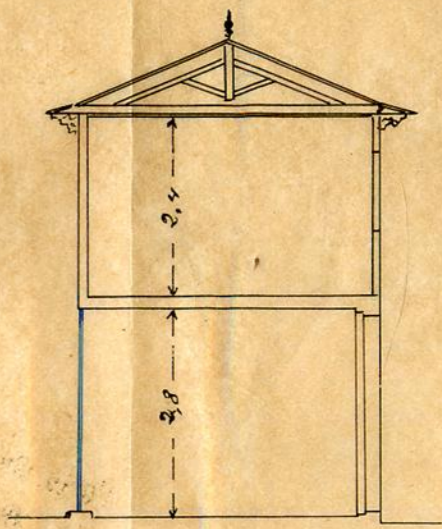

Planta topografica

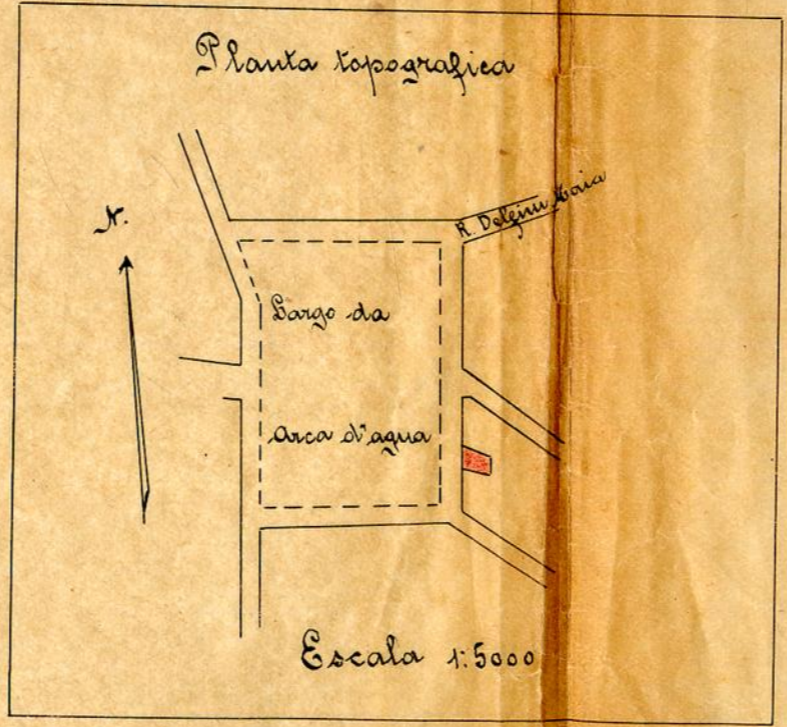

Planta

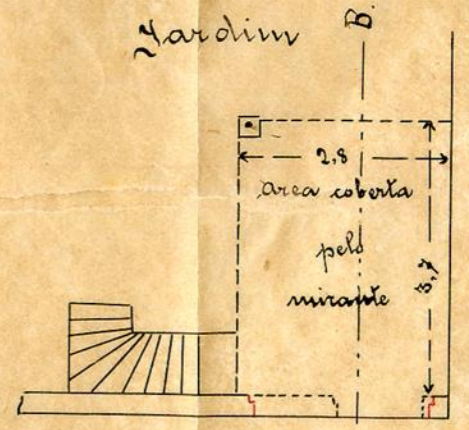

Escala 1:100

309
Hfr

Registo N.º 842 R. E.
Data 26-8-918
Licença N.º
Data



Câmara Municipal do Porto

3.ª Repartição — Obras Públicas

OBRAS DIVERSAS

Especificação da obra: *alargar portal*

Requerente: *António José Barcinento*

Morada:

Situação da obra: *S.ª da Arca d'Água*

Responsável:

Está nos casos do art. do Cod. de Post.

Declaração de responsabilidade:

Projecto da obra: *O requerente deve apresentar planta na escala do alçado e bem assisura planta topografica do local.*

27-VIII-918

De acordo:

F. de Sousa
Al. Pereira

Alvaro Soares

Juntei o meu requerimento com desenho em 6-9-918
Guimarães

Condições a impôr:

Alinhamento: —

Nível de soleiras: a *terminar*

Depósito: 5/8 00

Licença

Observações:

A'c. de Estética

6-9-118

Alvará

[Signature]

Aprovado

COMISSÃO DE ESTÉTICA

DA CIDADE DO PORTO

Sessão de 7 de Setembro 1918

Secretario

[Signature]

Presença de

Esta no caso de ser referido.

Dr. Eng.º Chf.º

[Signature]

Proposta de

Sousa Gomes

Camara Municipal da Cidade do Porto



310
27

ANO CIVIL DE 1918

Guia de entrada de depósito N.º 503

Despacho de 12 de Setembro de 1918

Dinheiro corrente...	5\$ 00
Papeis de crédito...	— \$ —
Total Esc...	5\$ 00

Pela presente guia vai Tedouros José Nascimento entrar no Cofre desta Municipalidade com a quantia de cinco escudos, em di-

reito
como depósito de garantia ás condições em que elle foi concedida a licença n.º 560, para alugar uma fôrça no número anexo ao fôro n.º 162, do Largo da Barca d'Água.

quantia de que o respectivo tesoureiro passará o competente recibo.

Porto e Repartição de Fazenda Municipal, 2 de Outubro de 1918

O Chefe dos Serviços de Fazenda,

Miguel Augusto Romariz

Recebi a quantia de cinco escudos supra mencionada.

Tesouraria Municipal do Porto, em 2 de Outubro de 1918

Registada
Em 2 de Outubro de 1918

O Tesoureiro,

Paraveiro
ausé



Municipalidade do Porto

Concede-se licença a *Antónia Goni do Nascimento*

para que possa *alargar um portão existente no mi-
ranço anexo ao prédio n.º 162, do Largo da
Sra. D. Anna, conforme planta indicada
no projecto e aditamento que lhe foram apso-
vados em 12 de Setembro ultimo.*

*O requerente suplicante se ha de nivel de
solira que lhe for determinada.*

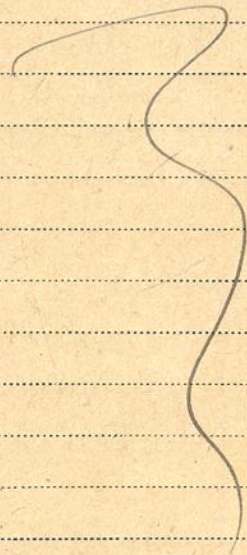

Pôrto e Paços do Concelho, *2* de *Outubro* de 191*8*

Engenheiro Chefe da 3.ª Repartição, subscrevi.

O Presidente da Comissão Executiva, *António*

(a) Nunes da Ponte

Desta, emolumentos para a
Câmara . . . *1\$00*
Impresso . . . *\$03*

(a) Alberto Silva Coelho
Registada.

Depositou na tesouraria da Câmara a quantia de *1\$03*
em conforme a guia n.º *503*

Costa