



Licença N. 1706  
do 11 de Junho de 1935  
Registrada  
vol. n. 28117  
24, ABRIL 1935

pre

Exmo Sr. Presidente da  
Comissão Administrativa da  
Câmara Municipal do Porto



Dr. Antonio de Almeida Fares,  
residente na Rua Dr. Pedro Dias, 139, deseja  
fazer a ampliação do prédio em que ha-  
bita segundo o projecto que apresenta e  
para isso

pede deferimento

Porto, 23 de Abril de 1935

Antonio de Almeida Fares



DEFERIDO  
NOS TERMOS DA INFORMAÇÃO  
Porto, em sessão da Comissão Executiva

16.MAI.1935 de 18

*Agostino Magalhães*





87  
AG



Termo de responsabilidade

Declaro assumir a responsabilidade da execucao das obras relativas ao projeto feito do 2º. Dr. Antonio de Almeida Farreia, no seu prédio da rua Dr. Pedro Dias, de acordo com as leis em vigor.

Porto, 23 de abril de 1935

Antonio de Almeida Farreia

Reconheço

assinatura

Porto, 23 ABR. 1935

Ajud. do Notario Dr. Calisto







APPROVADA POR TO EN CAMARA,

DE 16.MAI 1935 DE 19

O PRESIDENTE

Handwritten signature: António de Almeida Garrett

CMP  
AG

## MEMORIA DESCRITIVA

Pretende o Exm<sup>o</sup> Snr. Dr. António de Almeida Garrett aumentar o prédio em que habita para o que se prolonga o andar virado a nascente sobre a actual cozinha e pateo de entrada. O pateo com arcaria sobre colunas é coberto por uma lage vigada de betão armado cujas vigas de contorno amarram nas paredes actuais e apoiam sobre um pilar de esquina também de cimento armado. As paredes do andar serão em blocos vasados de betão. Abrem-se janelas para maior iluminação e suprimem-se tapamentos para aumentar as dimensões do salão do primeiro pavimento.

CIMENTO ARMADO: Lage vigada: Lage de 0,08m. com vigas que se cruzam, ao direito das colunas dando assim um vão de 3,00x3,00m. Com carga e peso próprio de 400q/mq. e suposta semi-encastada, temos  $M_{-I/2}$   $p_{11/I0}$  18.000q.cm. Para as tensões normais 40 e 1100q/cmq. a altura vem  $h_{-0,04/M}$  5,36cm. A armadura em cada um dos sentidos é  $A_{-M/Ra.h'}$  3cmq. - 7  $\emptyset$  5/16" p.m. com 3,47cmq. Levantam metade a 60 cm. das vigas. Vigas médias: Vão 6,00m. Como vigas cruzadas simplesmente apoiadas e com cargas triangulares de 400q/mq, podemos tomar 450q/mq para lage e peso proprio. Vem assim para meia viga  $P_{-3x3x450/2}$  2025q. -  $R$ . O momento máximo a meio é  $M_{-Rxv}$  2025x3 6075q.m. Como se pode admitir um escastramento parcial, toma-lo-emos igual a 3/4 o que dá para momento máximo a meio 4556q.m. Com armadura dupla igual e para as tensões limites 40 e 1000 vem  $h_{-1,9,07}$  4,556/0,25 39cm., praticamente 40cm. e  $A_{-I}$  36x0,25x40 13,6 5  $\emptyset$  3/4" com 14,32cmq. Estribos:  $T_{-R}$  2025q.  $R_{-T/bh'}$  2,4q/cmq.



Poremos estribos de  $5/16"$  com 6 ramos de 20 em 20 cm. Vigas do contorno: Vão 6,00m. Parcialmente encastradas. Cargas: Triangulares da lage - metade do momento das vigas médias - 2.278q.m.; Concentrada a meio das vigas médias - R - 2025q. Mr - P1/5 - 2430q.m.; Peso próprio, carga da parede do andar e cobertura:  $3,50 \times 0,25 \times 2.000q.$  - 300q. - 2050q/m.l. M - p11/10 - 7.380q.m. Momento total máximo a meio - 12,088T.m. Com 30cm. de largura e armadura dupla igual, vem h - 9,07  $12,088/0,3 - 57,1cm$ , praticamente H6 60cm. A6 I,36  $0,3 \times 57 - 23,20 - 5 \varnothing I"$  com 25,34cmq. Estribos: T - I.0I2 - I0I3 - 2050x3 - 8I75q. T/bh' - 5q/cm. Para 6 ramos de  $1/4"$  vem um espaçamento d - Rh'w/T - 12cm. Na metade central da viga poremos os estribos a 20cm. Pilar: Carga unif. 2T - 2x8I75 - 16.350; Peso próprio  $0,30 \times 0,30 \times 4,00 \times 2500 - 900q.$  Revestimento etc. 20.00q. Com 900q/cm dá  $20000/900 - 22,2q/cm.$  - R' . Arma-se com I,5% por possível flexão:  $900 \times 1,5 - 13,5cm.$  - 4  $\varnothing 3/4"$  com 11,46cmq - 4  $\varnothing 1/2"$  Cintas de  $1/4"$  de 20 em 20cm.

Água e Saneamento: A casa tem água dos Serviços Municipalizados e as instalações sanitárias de retretes e casa de banho são em prédio próprio exterior ao que se trata de aumentar.

Porto, 24 de Abril de 1935

António Almeida da Silva  
Eng. civil





MUNICIPAL DO PORTO

*Francisco...*  
Engenharia  
CIVIL DA CIDADE

para efeitos do n.º 3.  
do Art. 3.º do Edital de 13 de Janeiro de 1929.

N.º 4586 | 9640  
          | 11370 fl. 231

PORTO 23 DE Abril DE 1935

O Engenheiro-Chefe do Serviço  
*[Signature]*

O Engenheiro-Chefe da Repartição  
*[Signature]*

A - Obras afastadas da via pública.

Largo do Campo Lindo

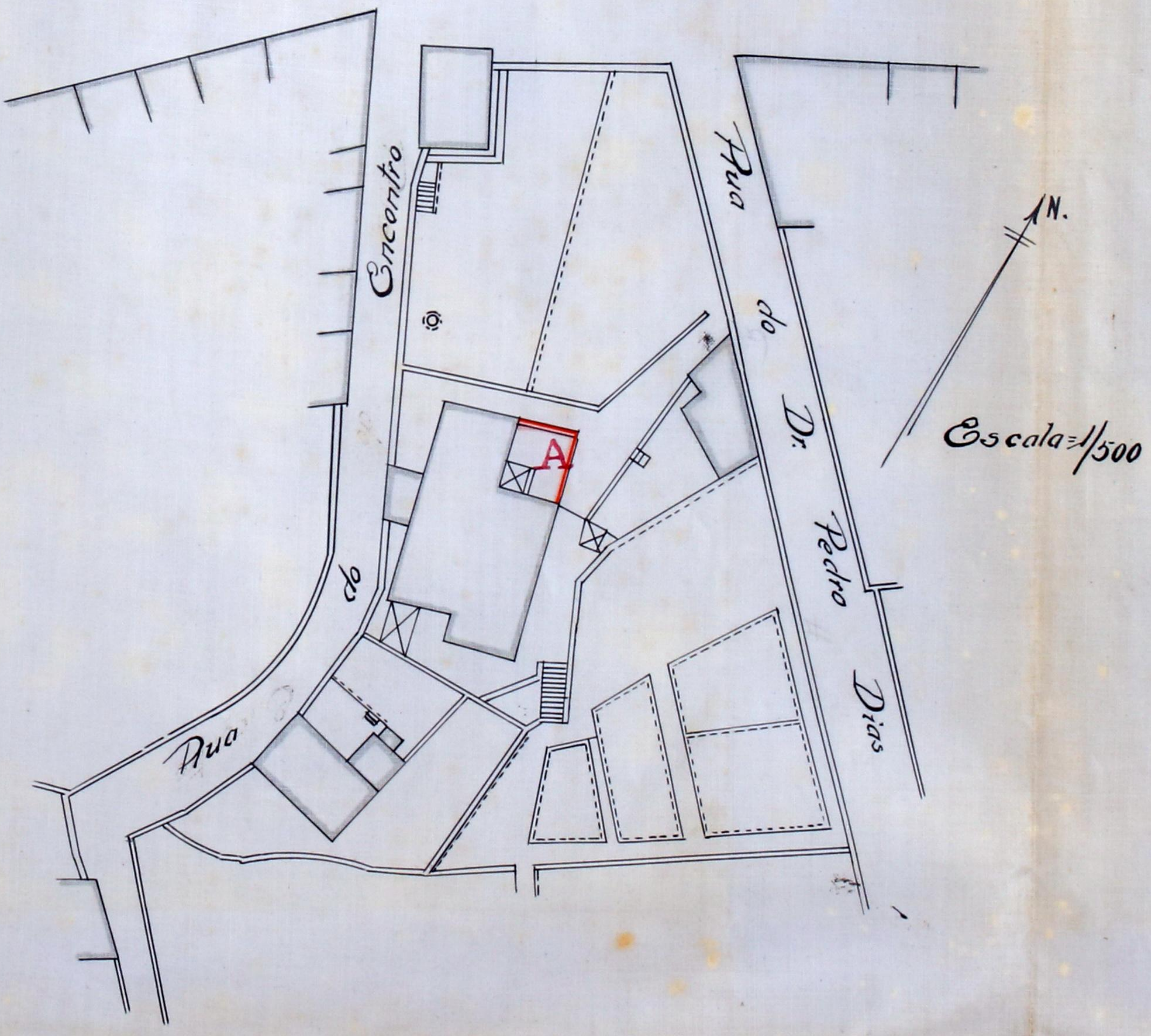

*[Signature]*





R. de

100.60 tributo Imposto  
de Serviço



91

Registrada  
sob o n.º 28271

30. ABR. 1935

CMP  
AG

Ex. Mo. Sr. Presidente da Câmara  
Municipal do Porto

Dr. Antonio de Almeida Garrett,  
residente na Rua Dr. Pedro Dias, n.º 139, requer  
seja juntado ao requerimento n.º 28117 o aditamen-  
to que apresenta, para o qual pede deferimento

Porto, 30 de Abril de 1935

Pelo requerente  
Antonio de Almeida Garrett  
sup.

Foram entregues  
os documentos  
7/6/1935  
Lima

Excedos 815,65  
Fui n 3898  
4-6-1935  
Policia  
Reg. gen  
4-6-1935  
Policia



DEFERIDO

NOS TERMOS DA INFORMAÇÃO

Porto, em sessão da Comissão *Adm*

de 16 MAI 1935 de 19

*Alfredo Magalhães*



REQUERIMENTO Nº 28117

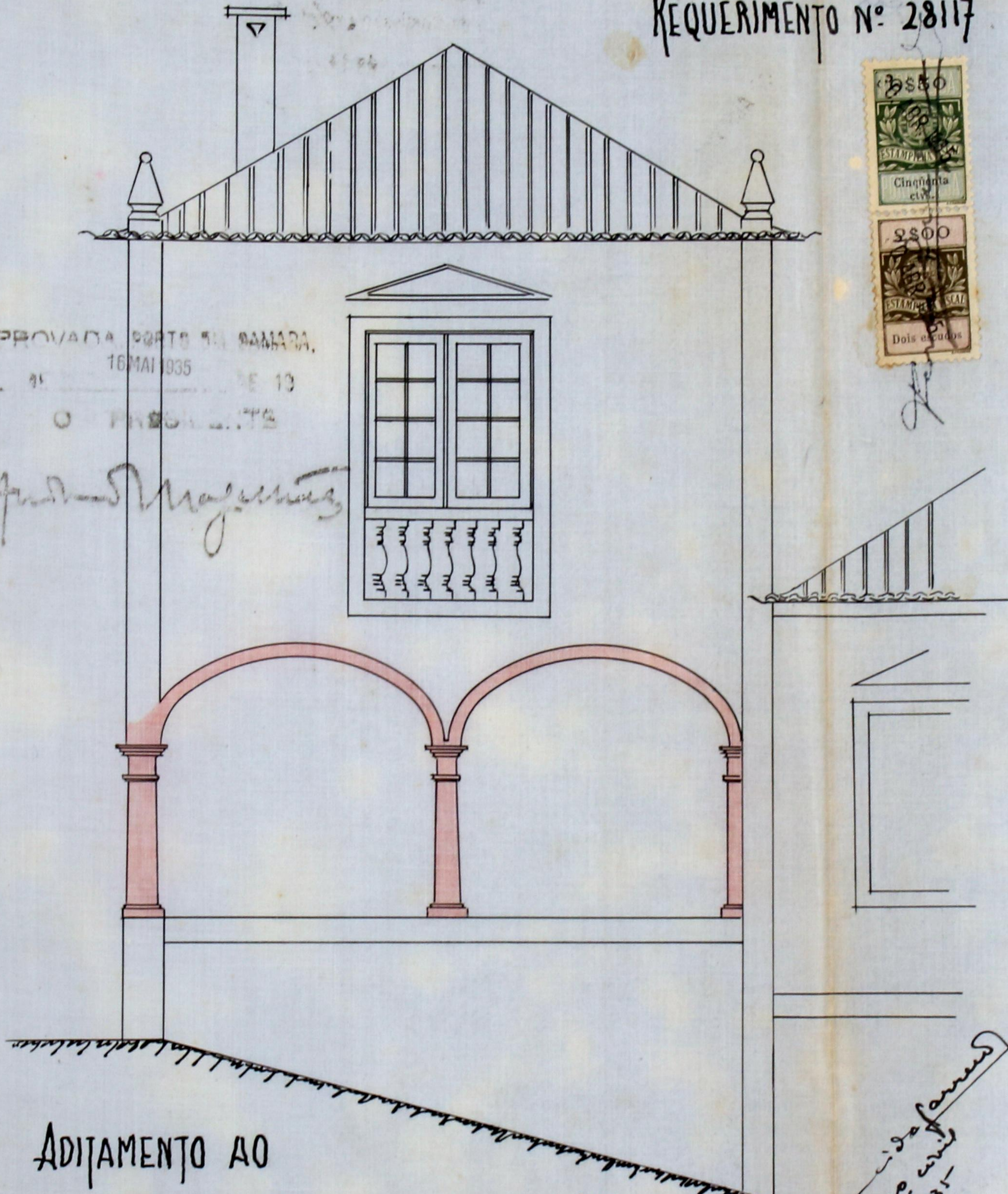

APPROVADA PORTE DA CAMARA,  
16 MAI 1935  
O PROJEITO

*Antonio Magalhães*

ADITAMENTO AO  
ALCADO PRINCIPAL NA ESCALA DE 1:50

*Antonio Magalhães*  
1935







Registo

N.º

Data

14-5-935  
28/17  
25-4-551-  
13-5-935-p.102

33  
AG

CMP  
AG

# Câmara Municipal do Porto

3.ª REPARTIÇÃO - ENGENHARIA

Obras de Ca Categoria

Requerente:

Especificação da obra:

Situação:

Responsável:

António Almeida de Jesus (Dr.)  
Ampliação prédio  
R. Dr. Teófilo Dias, 139  
António Almeida de Jesus

## Informações

### Comissão de estética

Satisfaz observando o que  
vai indicado e assinando em  
cotaleta.

CONSELHO DE ESTÉTICA E URBANIZAÇÃO  
DA  
CIDADE DO PORTO  
Sessão de 25 de Abril de 1935

APROVADO  
*[Signature]*

### Inspeção de Saúde

Satisfaz  
Porto 20 de Abril 1935  
Ass. de Saúde  
*[Signature]*



**4.ª Seção**

**Quanto ao projecto da obra:**

*Latilaz.*

**Quanto ao Saneamento:**

*Nada tem a referer.*

**Prazo para execução:**

*1 ano.*

*16-5-1930*

*F. Hauf*

*F. Hauf*

**Carta da Cidade**

*Nada tem a referer.*

*de maio de 1930*

*Alcides Augusto*

*Alcides Augusto*



94  
AG

**Nível de soleiras :**

CMP  
AG

**Numeração :**

**Passeio :**

### 3.ª Secção

**Ligação d'águas pluviaes :**

Não ha aqueducto municipal

1310/531

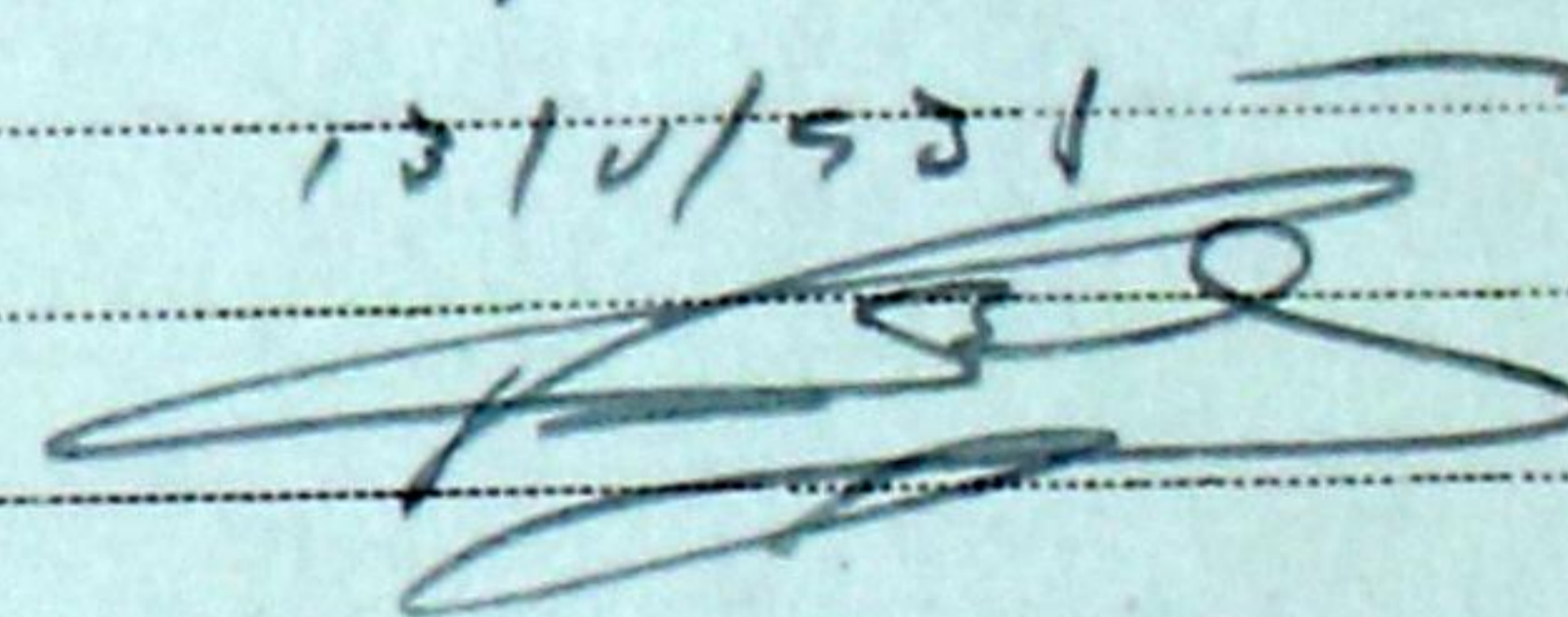

Inspeccção de Incendios

N. R. a. M. M. M.

12.5.1911

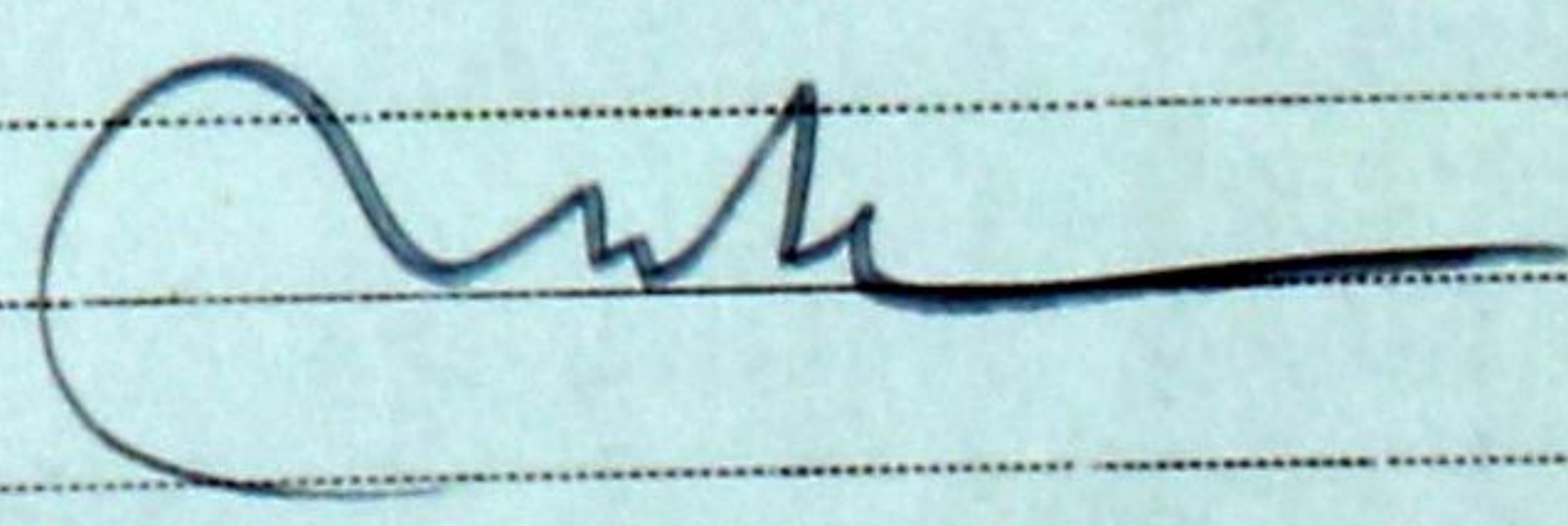



# Do Engenheiro-Chefe

In termos de deferimento, com as condi-  
ções unipartidas.

16/5/1935

*[Signature]*  
Engenheiro-Chefe

## Proposta do Vereador do Pelouro:

5860  
4200  
10060

PROPOSTA DE DEFERIMENTO DAS LICENÇAS DE CONSTRUÇÃO

16-5-1935

VEREADOR DO PELOURO

*[Signature]*

## Importâncias a cobrar:

Zonas e Medida

### TAXAS

DE LICENÇA:

Fixa	\$	
Por m <sup>2</sup> de construção	\$	82,560
Por m <sup>2</sup> de area util	\$	
Por m <sup>2</sup> de muro interior	\$	
Por ml de muro exterior	\$	
Por ligação ao Coletor Geral	\$	
DE ESTÉTICA	\$	105,000
DE VARANDAS:	\$	
Por m <sup>2</sup> de frontaria	\$	
Por ml de saliência	\$	
DE NUMERAÇÃO:	\$	
Numeros	\$	
DE ALINHAMENTO:	\$	
Prédios	\$	
EMOLUMENTOS:	\$	
Para a Câmara	\$	4,550
Lei 14.027	\$	3,000
Impresso	\$	25
Adicional de 30% Lei 22520	\$	58,560
IMPOSTO DE SANIDADE:	\$	
Para a Câmara	\$	50,000
Para o Estado	\$	50,000
IMPOSTO DE VISTORIA:	\$	
Para o Perito da Câmara	\$	30,000
Para o Perito da Inspeção de Saúde	\$	30,000
DIVERSOS:	\$	
Sobre taxa de emolumentos	\$	5,570
Imposto do selo	\$	42,500
Construção de passeio	\$	
Depósito de garantia	\$	354,500
Total - Esc.	\$	815,562



95  
AG



# Câmara Municipal da Cidade do Pôrto

ANO ECONOMICO DE 1935-1935

CMP  
AG

## Guia de entrada de depósito N.º 2363

Despacho de _____ de _____ de 1935	}	Dinheiro corrente . . . . .	354\$00
		Papeis de crédito . . . . .	— \$ —
		Total Esc. . . . .	<u>354\$00</u>

Pela presente guia vai Antonio de Almeida Parrett

entrar no Cofre desta Municipalidade com a quantia de trezentos e quarenta e quatro escudos

como depósito de garantia ás condições da licença para aphiar  
sedio na Rua do Rocio deias, registro n.º  
28117, de 25/4/1935

quantia de que o respectivo tesoureiro passará o competente recibo.  
Direcção da Contabilidade e Fazenda Municipais, 7 de Junho de 1935

O Director,

Recebi a quantia de trezentos e cinquenta e quatro escudos

Tesouraria Municipal do Pôrto, em 8 de Junho de 1935

Registada

O Tesoureiro,

Em \_\_\_\_\_ de \_\_\_\_\_ de 1935

Alu. Luz





# Câmara Municipal do Porto

3.ª REPARTIÇÃO — Engenharia — 1.ª Secção — Expediente

## Licença Para Obras Particulares

Licença n.º 1706 do ano económico de 1934 - 1935

Em conformidade com o despacho de 16 de Maio de 1935 exarado no requerimento registado sob o n.º 28114 é concedida esta licença a:

Dr. Antonio de Almeida Sauret

para executar as obras nela descritas e documentos anexos, sob a direcção do engenheiro

Antão de Almeida Sauret

Especificação da obra 6.ª Categoria ampliar prédio

Situação

Rua Dr. Pedro Dias, 139

### CONDIÇÕES IMPOSTAS

A licença e respectivo projecto aprovado, devem estar sempre patentes na obra, para serem examinados pelos funcionários municipais que provem sê-lo, por meio de cartão de identidade, aos quais deve ser permitida a visita ao prédio em obras.

De conformidade com o disposto no decreto de 14 de Fevereiro de 1903, nenhuma casa construída, reconstruída ou ampliada poderá ser habitada sem que o proprietário esteja de posse do respectivo atestado de habitabilidade.

As obras devem ser iniciadas dentro do prazo de Noventa dias a partir da data desta licença e terminadas em doze

meses

Todas as paredes das cozinhas, serão de pedra ou tijolo e assentarão sobre outras paredes ou vigamentos de cimento armado e o pavimento e teto destas ou de outros locais onde haja fornalhas ou fornos ou se depositem combustíveis líquidos ou outras substâncias facilmente inflamáveis, devem ser de materiais incombustíveis.

As chaminés serão totalmente de materiais incombustíveis, devendo o seu paramento interior ficar afastado 0,20 dos madeiramentos.

Todas as paredes exteriores da construção serão de pedra, tijolo, blocos de betão ou betão armado.

Liga ao colector geral

Não

(a) - Estética - aprovado com o indicado a carmin em sobreporieus na tela.

Porto e Paços do Concelho, 8 de Junho de 1935

Engenheiro Chefe da 3.ª Repartição-Engenharia, subscrevi.

Guia de depósito n.º

Registou

a Almeida

Conferiu

(Sitos 10260) Antão

O Presidente da Comissão Administrativa





# Importâncias cobradas:

## TAXAS

### DE LICENÇA:

Fixa . . . . .	\$
Por levantar pavimento . . . . .	\$
Por m <sup>2</sup> de construção . . . . .	\$
Por m <sup>2</sup> de área útil . . . . .	82560
Por ml. de muro interior . . . . .	\$
Por ml. de muro exterior . . . . .	\$
Por ml. de fachada (Ligar ao colector) . . . . .	\$

### DE ESTÉTICA:

Por m <sup>2</sup> de frontaria . . . . .	10500
---	-------

### DE VARANDAS:

Por ml. de saliência . . . . .	\$
--------------------------------	----

### DE NUMERAÇÃO:

Números . . . . .	\$
-------------------	----

### DE ALINHAMENTO:

Prédios . . . . .	\$
-------------------	----

### EMOLUMENTOS:

Para a Câmara . . . . .	450
Funcionários, Lei 14.027 . . . . .	300
Impresso . . . . .	25
Adicional de 30%, Lei 22.520 . . . . .	5860

### IMPÔSTO DE SANIDADE: (Lei 12.477 e Portaria 6.126)

Para a Câmara . . . . .	5000
Para o Estado . . . . .	5000

### IMPÔSTO DE VISTORIA: (Lei 14.372)

Para o Perito da Câmara . . . . .	3000
Para o Perito da Inspeção de Saúde . . . . .	3000

### DIVERSOS:

Sobretaxa de emolumentos . . . . .	570
Imposto de selo . . . . .	4200
Construção de passeio . . . . .	\$
Depósito de garantia da obra . . . . .	35400
Idem de pavimento . . . . .	

Total—Esc. . . . . 81565

*a) Oliveira*