

354
P

DEFERIDO
nos termos da infra
Porto, em sessão da Comissão Exec.
7 de Março de 1918



Requere
sob o n.º 1124
8-3-918

[Handwritten signature]
R

1.ª Camara.



A Companhia Manufactora de Artefactos de Natta, proprietária duma fabrica na rua das Pirâmides, freguesia de Hamalde, pretende mandar construir um armazem destinado a armazenagem, conforme se vê indicado no projecto junto e

Para entrar no Livro Municipal da Guarda de Rs. 5000 com o n.º de identificação foi passada a guarda n.º 111 que nesta data foi enviada à thesauraria.

Rep.º da Fazenda Municipal de 10 de Abril de 1918

Pede a V. Of.ª se dignem conceder-lhe a respectiva licença.

Porto, 25 de Janeiro de 1918.

(Pelo requerente)

Jose dos Santos

87



Licença n.º 193
de 1 de Abril de 1918

Aprovado
 Pelo Conselho da Com. Adm.
 7 de Março de 1915
 [Signature]

CAP
 AG

Planta.

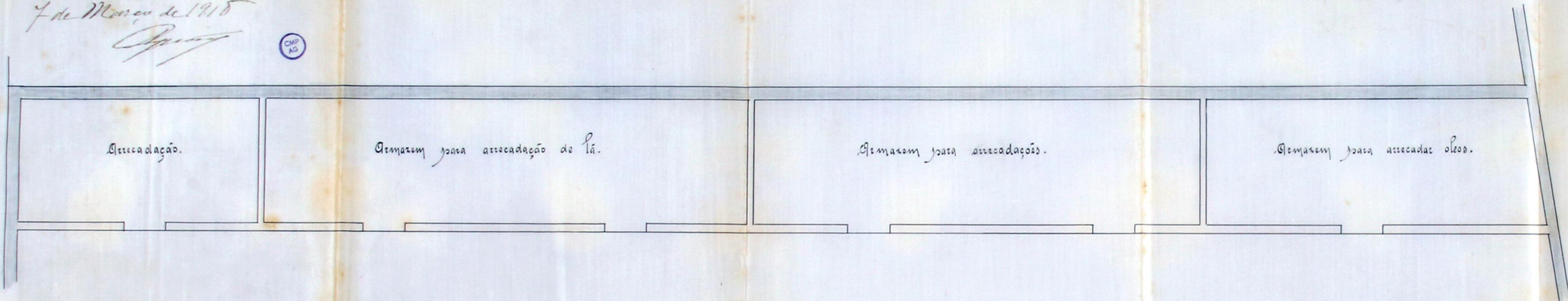

Fronte.

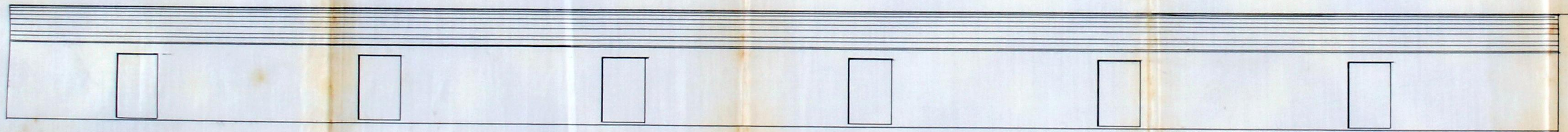

Escala $\frac{1}{100}$

Projecto a que se refere o requerimento da Companhia Manufactora de Artefactos de Lã.

Fabrica
 0,10 (Des. C.)
 22 de Novembro de 1915

Corte transversal.

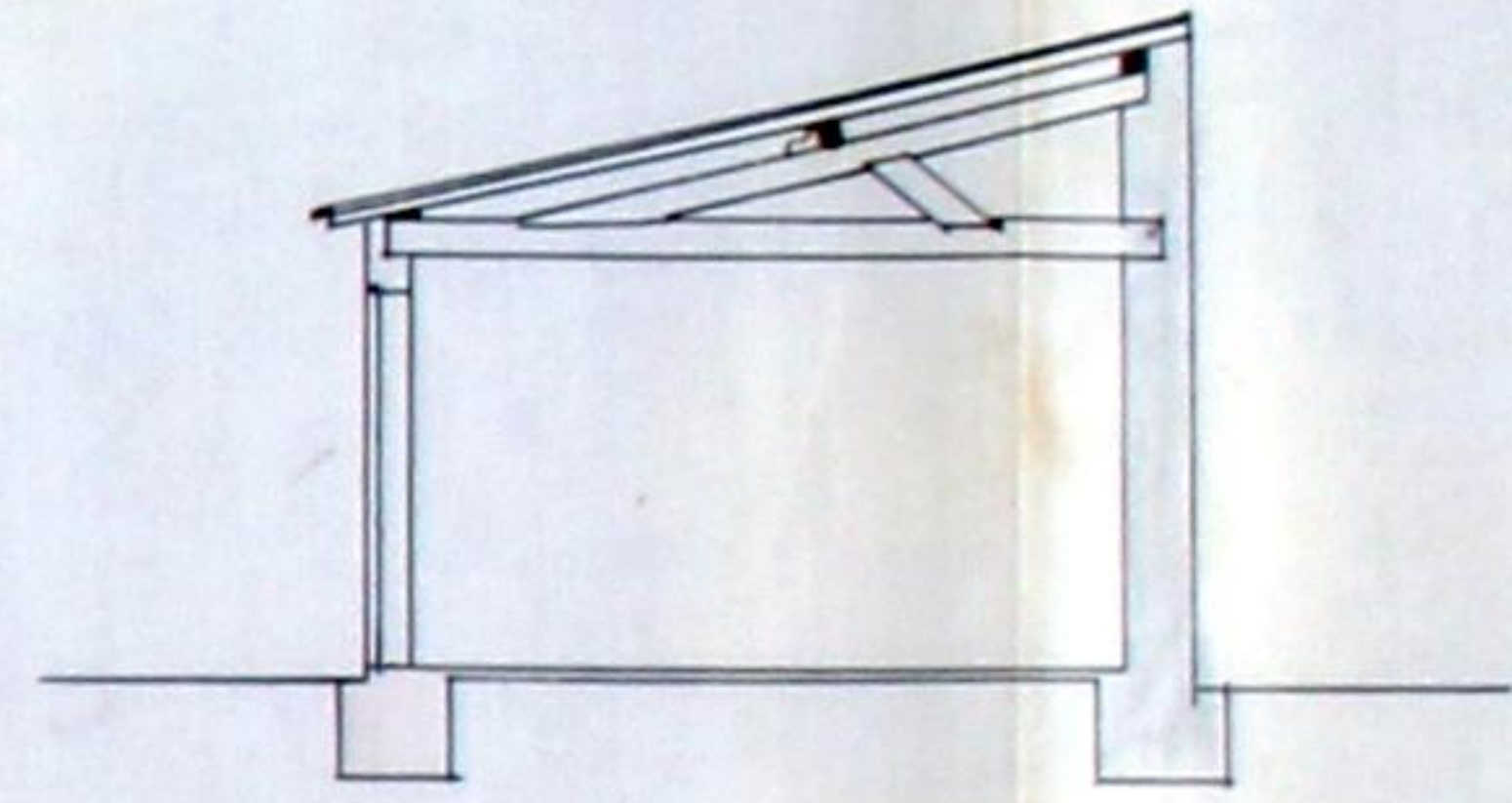

Planta topografica.

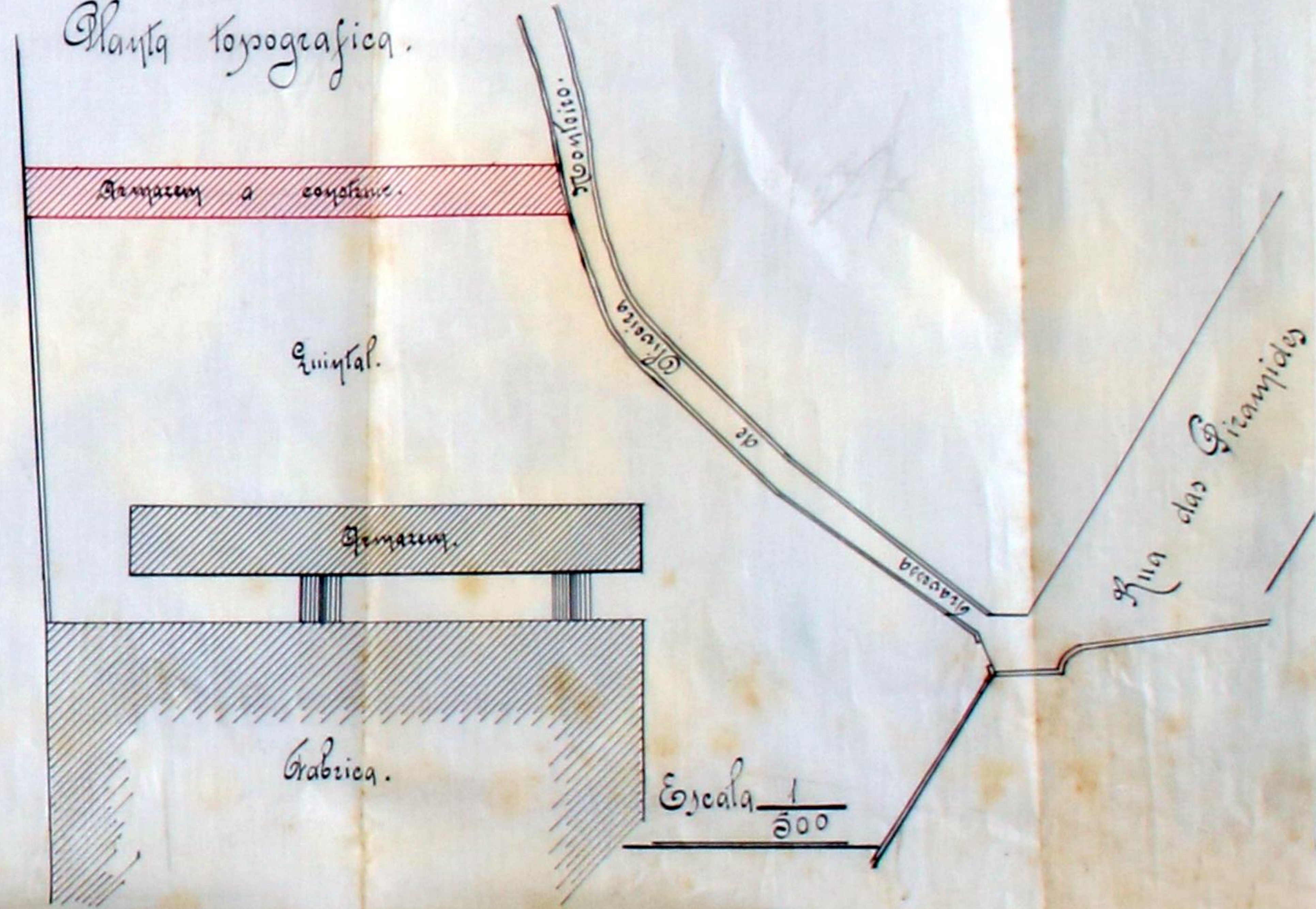

(Modelo F)

356

Registo { N.º 89 R. E. 7
Data 26-1-78

Licença { N.º
Data



Câmara Municipal do Porto

3.ª Repartição — Obras Publicas

OBRAS DIVERSAS

Especificação da obra: *Construção de Amareu*

Requerente: *Camp.ª Manufactura de artigos de malha*

Morada:

Situação da obra: *rua das Pirâmides*

Responsável:

Está nos casos do art. do Cod. de Post.

Declaração de responsabilidade:

Projecto da obra:

Condições a impôr:

Alinhamento: _____

Nível de soleiras: _____

Depósito: 5.200

Licença 14.000

Observações:

A 3ª Comissão Técnica para informar a implie
com melhoramento. Feit 29/1/78

A obra requerida nada implica com o plano geral de
melhoramentos, em estudo.

Pel. Comissão Técnica

L. Coutinho

Informe que o pedido está no caso de ser
atendido segundo o parecer da Com.
Técnica

5-3-78

O Eng.º Chefe

Bauer

Resposta definitiva

Quinn

Camara Municipal



da Cidade do Porto

CMP
AG

357

ANNO CIVIL DE 1918

Guia de entrada de depósito Nº 111

Despacho de 7 de Março de 1918	}	Dinheiro corrente	500
		Papéis de crédito	500
		Total Esc.	<u>500</u>

Pela presente guia vai a *Companhia Manufacturas de Artefactos Maltha* entrar no Cofre desta Municipalidade com a quantia de *cinco escudos em diáscios*.

como depósito de garantia às condições *que lhe foi concedida a licença nº 113* d'esta data para construir *uma arrumação, destinado para armazém, no terreno da fabrica, situada a rua das Terras, a Ramalde.*

; quantia de que a respectiva tesouraria passará o competente recibo.

Porto e Repartição de Fazenda Municipal, 1 de Abril de 1918

O Chefe dos Serviços de Fazenda,

Eng.º Maltha

Recbi a quantia de *cinco escudos* supra mencionada.

Tesouraria Municipal do Porto, em 1 de Abril de 1918

Registada

Em 1 de Abril de 1918

Luiz

O Tesoureiro,

Francisco

CAMARA MUNICIPAL DA CIDADE DO PORTO



Municipalidade do Porto

Concede-se licença à Companhia Manufactora de Artefactos de Malha para que possa construir uma armazém, destinado para armazenar os seus produtos, junto da sua fabrica a rua das Pirâmides, conforme o projecto que lhe foi aprovado em 7 de março ultimo.

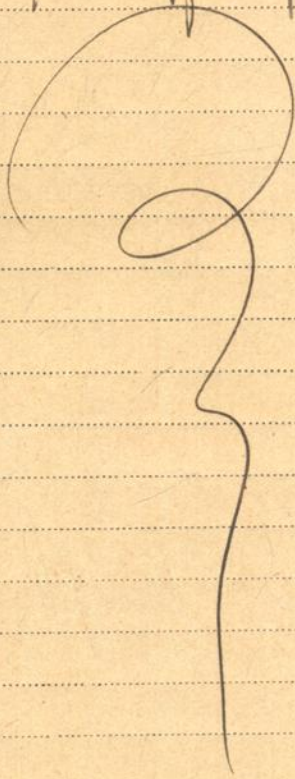

Pôrto e Paços do Conselho, 1 de Abril de 1918
(a) Manuel Borja da Silva - 1.º
pelo Engenheiro Chefe da 3.ª Repartição, subscrevi.

O Presidente da Comissão Executiva de Administração

(a) A. Simões

Desta, emolumentos para a Câmara..... \$ 0.00
Impresso..... \$ 0.30

(a) Alberto S. Calhe
Registada.
Gonso

Depositou na tesouraria da Câmara a quantia de cinco escudos conforme a guia n.º 171