



DEFERIDO



Registrado

sub. n.º 6768

21-12-916

Part. em sessão da Comissão Executiva,

21 de Dezembro de 1916

*Los Silva R*

*Sua Comarca*  
*Capital de 1916*

*Alberto Pereira Pinto, proprietário e re-*  
*sponsável, morador na rua de Santos Coelhos pretendendo*  
*de construir um barracão de madeira destinado a depo-*  
*sitar de cachaça, dentro dum terreno sito na mesma rua,*  
*com entrada em frente ao n.º 686, conforme o presente*  
*projecto, vem requerer a sua aprovação e competente*  
*licença; nestes termos*



*Pelo se digneu de p.º*

*Pelo, 7 de Dezembro de 1916*

*Licença N.º 17*

*de 6 de Junho de 1917*

1582

R.E.



*Requerer*  
*21/12/1916*  
*Silva*

*Pelo requerido*

*na actuação de*

81  
Acr.

Aprovada.

Porto, em sessão da Comissão Executiva,

21 de Dezembro de 1916

Los piumins  
D. Silva



Em effecto, o Sr. Pinó possui no fundo  
de um prédio, em entrada pela rua Latino Coelho, em frente  
no n.º 686 um barracão de madeira, que serve de depósito de ce-  
tola e junto a este pretende agora construir um outro barracão  
igualmente de madeira e que destina ao mesmo fim do já  
existente.

Pela planta topografica vê-se claramente a exacta  
situação do armazém antigo e a posição que o novo vai  
agora ocupar, cujo barracão está desenhado a tinta car-  
minim.

Vê-se, pois, que se trata de uma construção ligeiri-  
sima, sem a menor importância e que se destina exclusi-  
vamente a depósito de cetola. É levantada em encanais de  
pinho, entalhado numa sapata de pedra tosa e, exten-  
sivamente, é vedado por taboas de fôrro, dispostas verticalmente,  
em camisa e saia.

O telhado é de uma água coberto a telha tipo man-  
relês. O pavimento é esbaldado, em caixa d'ar com a  
altura de 0,80 m e ventiladur, sendo se ventila nos respecti-  
vos desenhos.

Porto, Dezembro de 1916

*[Signature]*

-Porto - Freguesia de S.<sup>to</sup> Ildefonso - Rua Latino Coelho, em frente ao n.<sup>o</sup> 686 - Desenhos a que se refere o requerimento de Alberto Pereira Pinto

Aprovada  
Porto, em sessão da Comissão Executiva,  
21 de Dezembro de 1916.  
L. Silva



Planta topografica



Escala 1:100

Porto, dezembro de 1916  
desenhado por  
F. T. Longueira e  
Armando de Sá

Alcado da frente



Alcado lateral

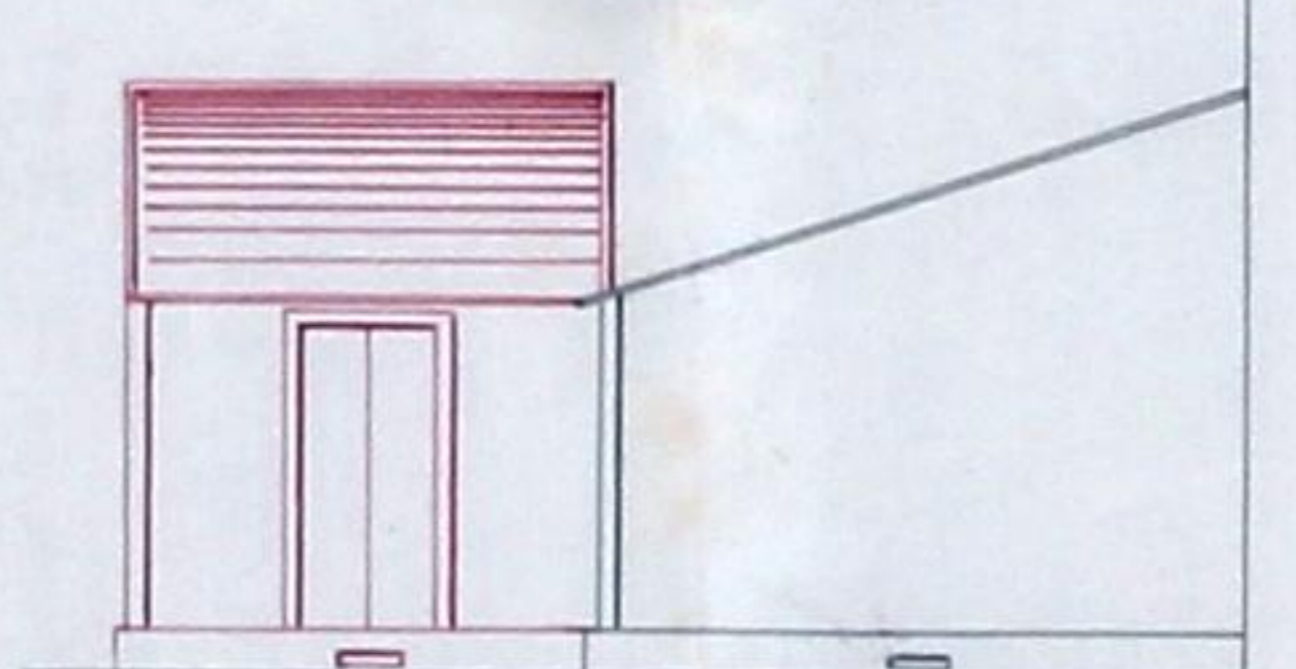

Corte longitudinal

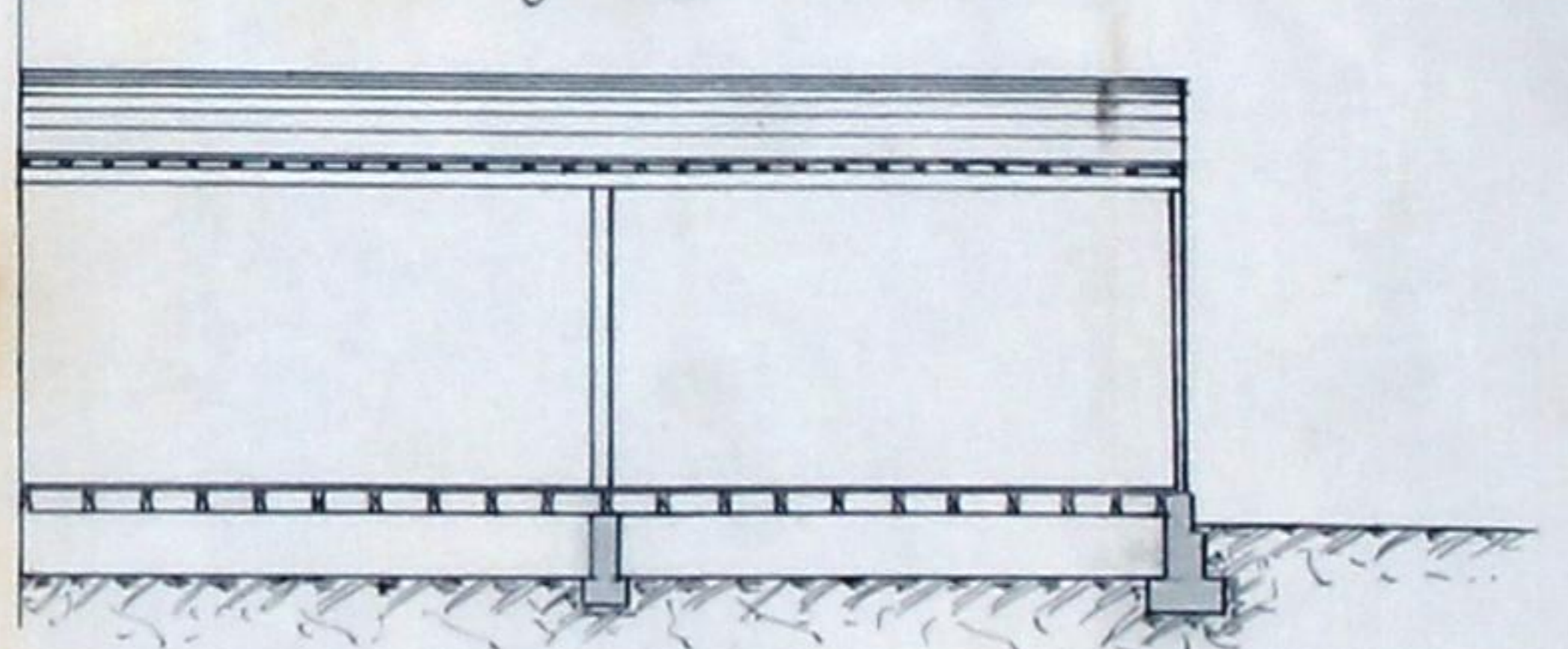

Corte transversal

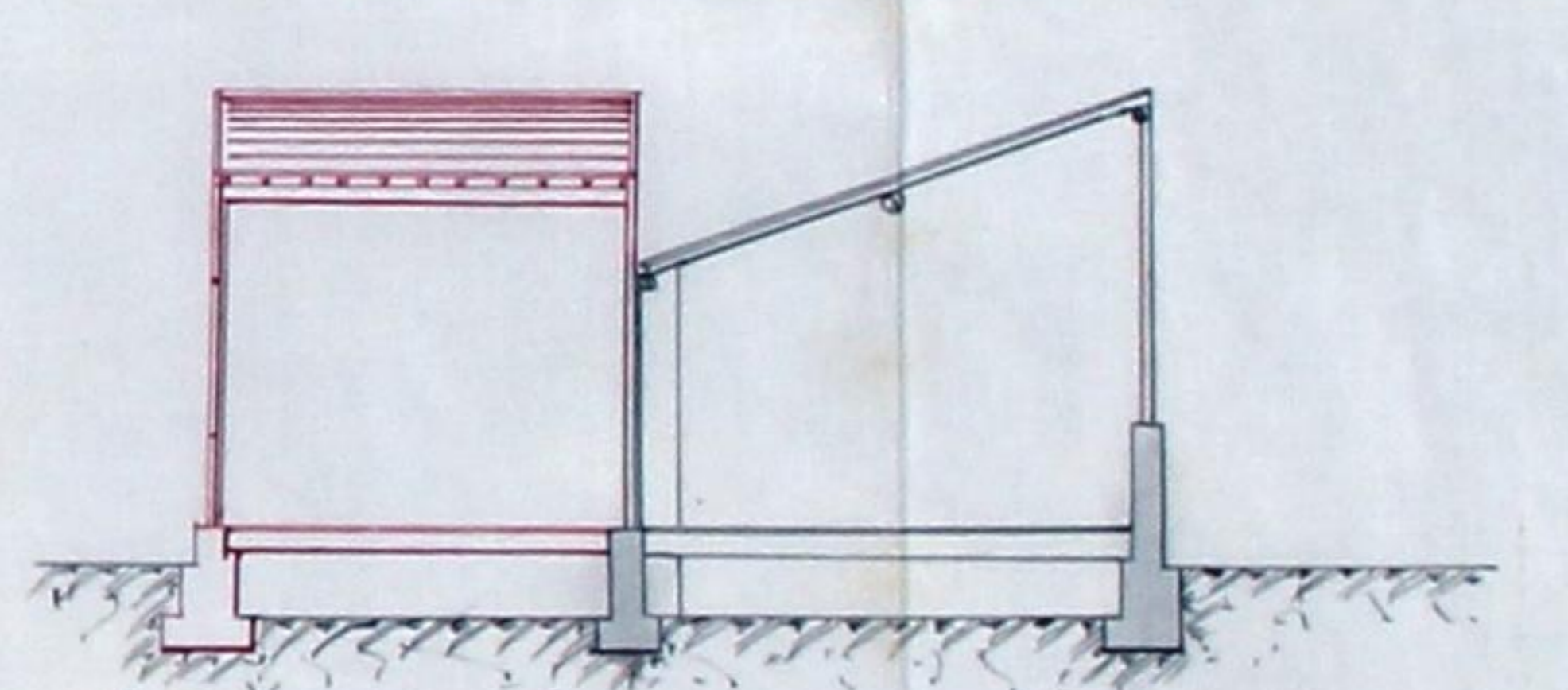



Registo { N.º 1582 R.E.  
 Data 7-12-916

Licença { N.º .....  
 Data .....



# Câmara Municipal do Porto

3.ª Repartição — Obras Publicas

## OBRAS DIVERSAS

Especificação da obra: *construção de barracão*

Requerente: *Alberto Pereira Pinto*

Morada: .....

Situação da obra: *rua Latino Coelho*

Responsável: .....

Está nos casos do art. 136 do Cod. de Post.

Declaração de responsabilidade: .....

Projecto da obra: *esta no caso de se conceder a licença.*

*Porto, 7 de Dezembro de 1916*

*António F. de S. L.*

*Informo que o pedido está no caso de ser atende-*  
*dido.*

*11-12-916*

*O Eng.º Chefe*

*Alfonso*

*ms*



184  
Nº 17

2.ª Secção

# Municipalidade do Porto

Concede-se licença a Alberto Pereira Pinto

para que possa constituir uma Associação de moradores  
desta e suas freguesias vizinhas da freguesia de S. João  
de Baixo, nas freguesias do M.º C.º C.º destinadas a depa-  
ritar as escolas, conforme o projecto que lhe  
foi aprovado em 2.ª e 3.ª Sessões de 1917  
da:

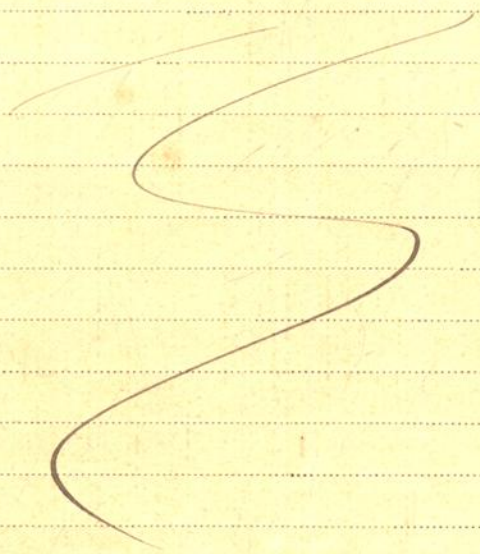

Pôrto e Paços do Concelho, 6 de Junho de 1917

(a) A. Amílcar de Barros

Engenheiro Chefe da 3.ª Repartição, subscrevi.

O Presidente da Comissão Executiva,

(a) Santos Silva

Desta, emolumentos para a Câmara

um esmola (simpliciter 100)  
Alberto P. G. Coelho

Registada.

Coelho

Depositou na tesouraria do Concelho a quantia de \_\_\_\_\_  
conforme a guia n.º \_\_\_\_\_