

140.
LFI

DEFERIDO
nos termos da informação
Porto, 11 de Novembro da Comissão Executiva
16 de Novembro de 1916



Registrada
n.º 6264
10-11-1916



José Silva
R

na
Ex.ª Camara

A Empresa das Minas de Carvão de S. Pedro da Cova, pretendendo fazer uma pequena edificação para escritórios junto dos seus depósitos do Monte Aventino, à rua das Antas, apresenta o desenho respectivo

Para entrar no Cofre Municipal da quantia de
R\$. 10400 constante da informação
passada a guia N.º 784 que nesta data
foi enviada á thesouraria.
Cap.º da Fazenda Municipal, do de XII de 1916

Pede a V. Ex.ª se dignem
conceder-lhe licença.

Porto, 11 de Novembro de 1916.

Pelo reg.º
José de Araújo



1457



dem em anexo
16/11/1916
J. M. S.

Licença N.º 933
de 20 de Setembro de 1916

111
78
1910
DA



Planta da casa.

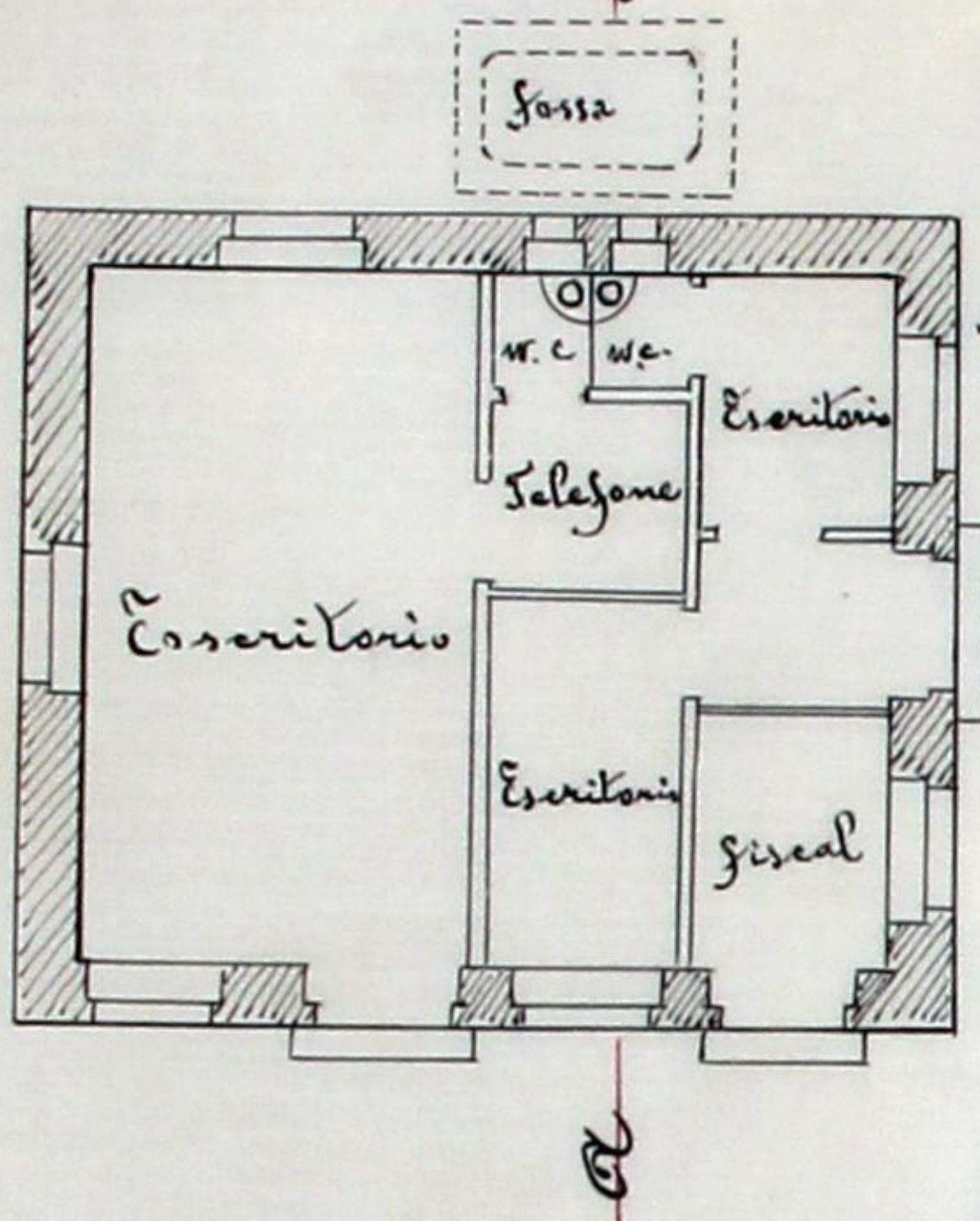

Alçados:

Sul,

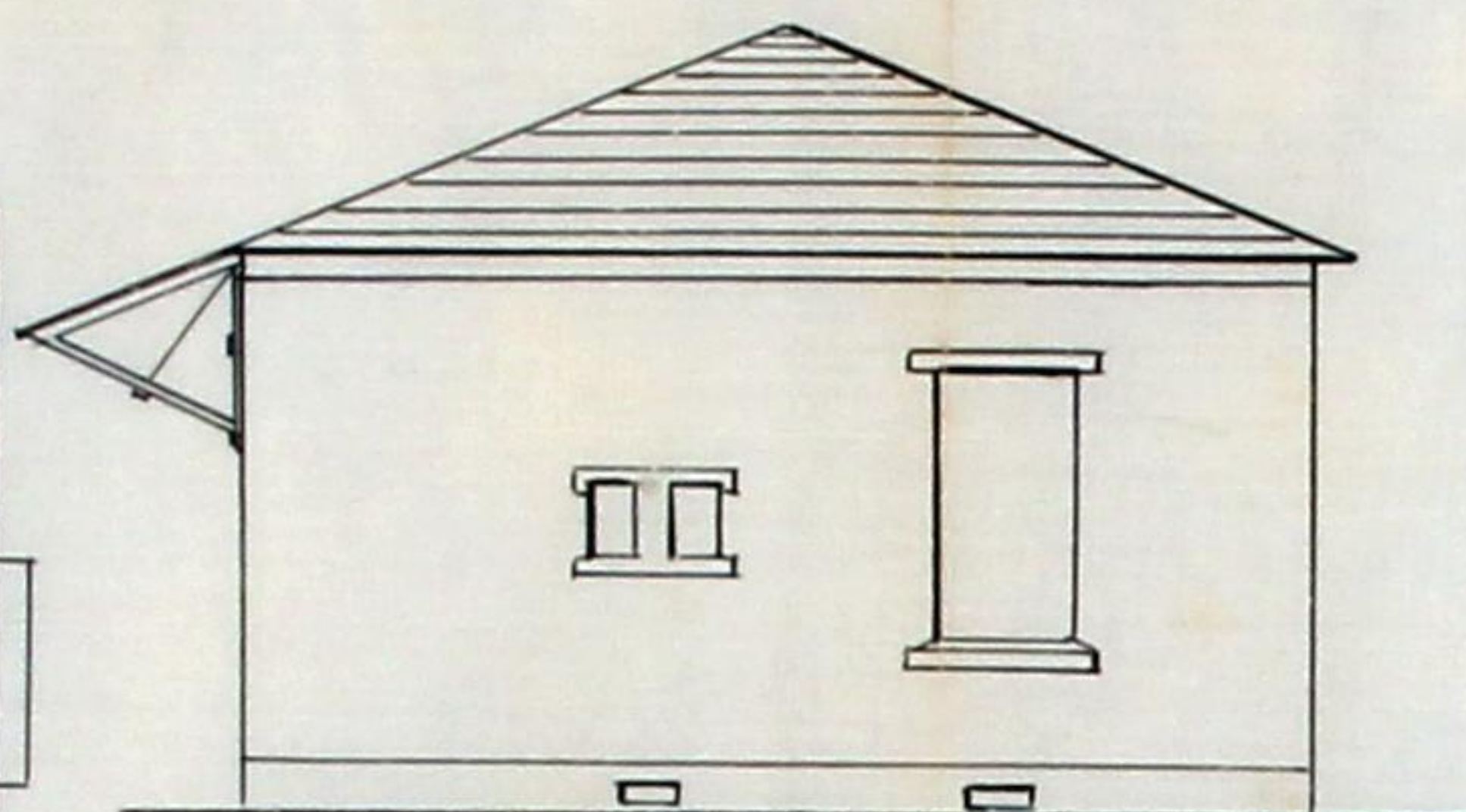

Poente,

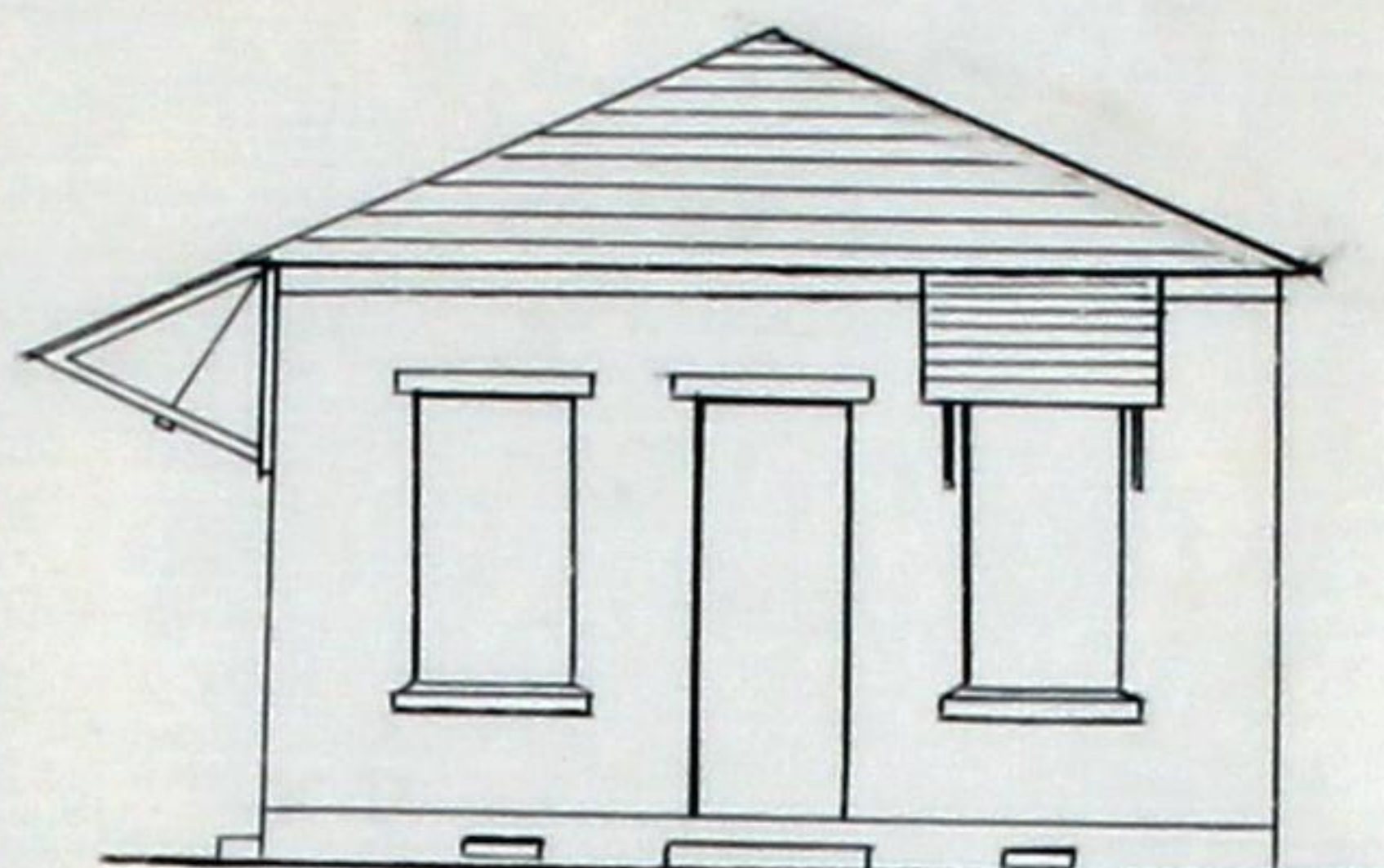

Corte em A. B.

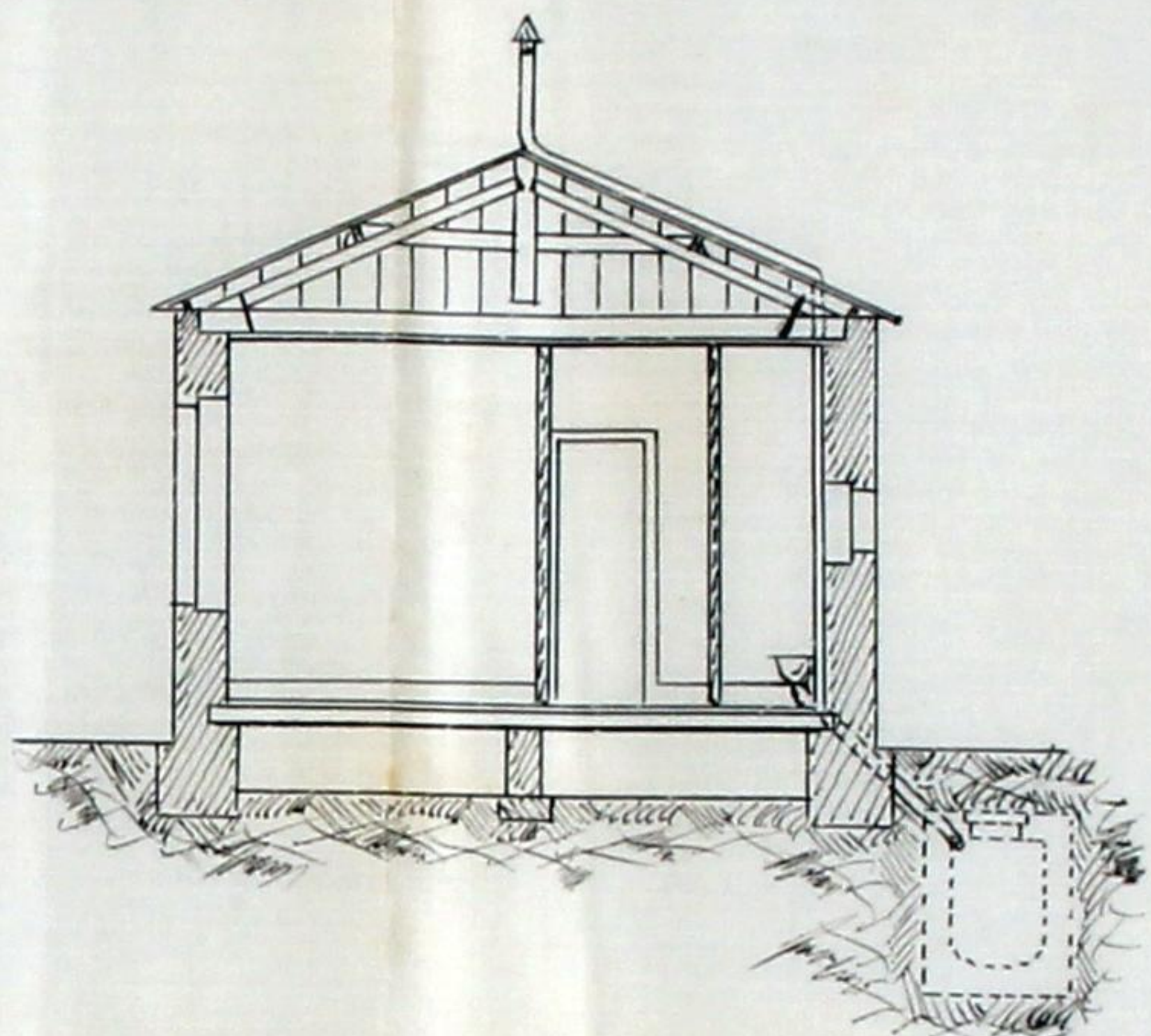

Norte,

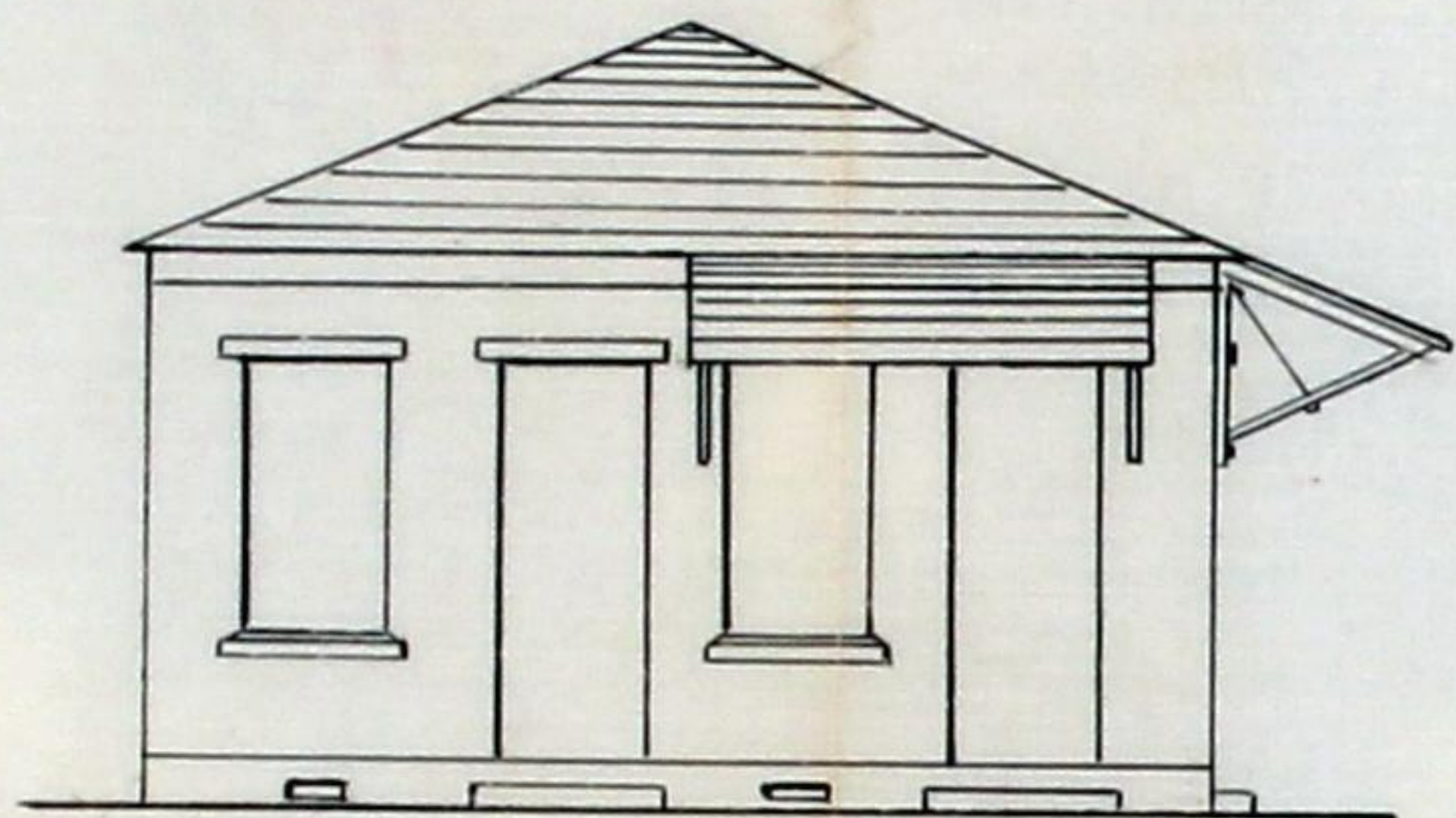

Mascente.

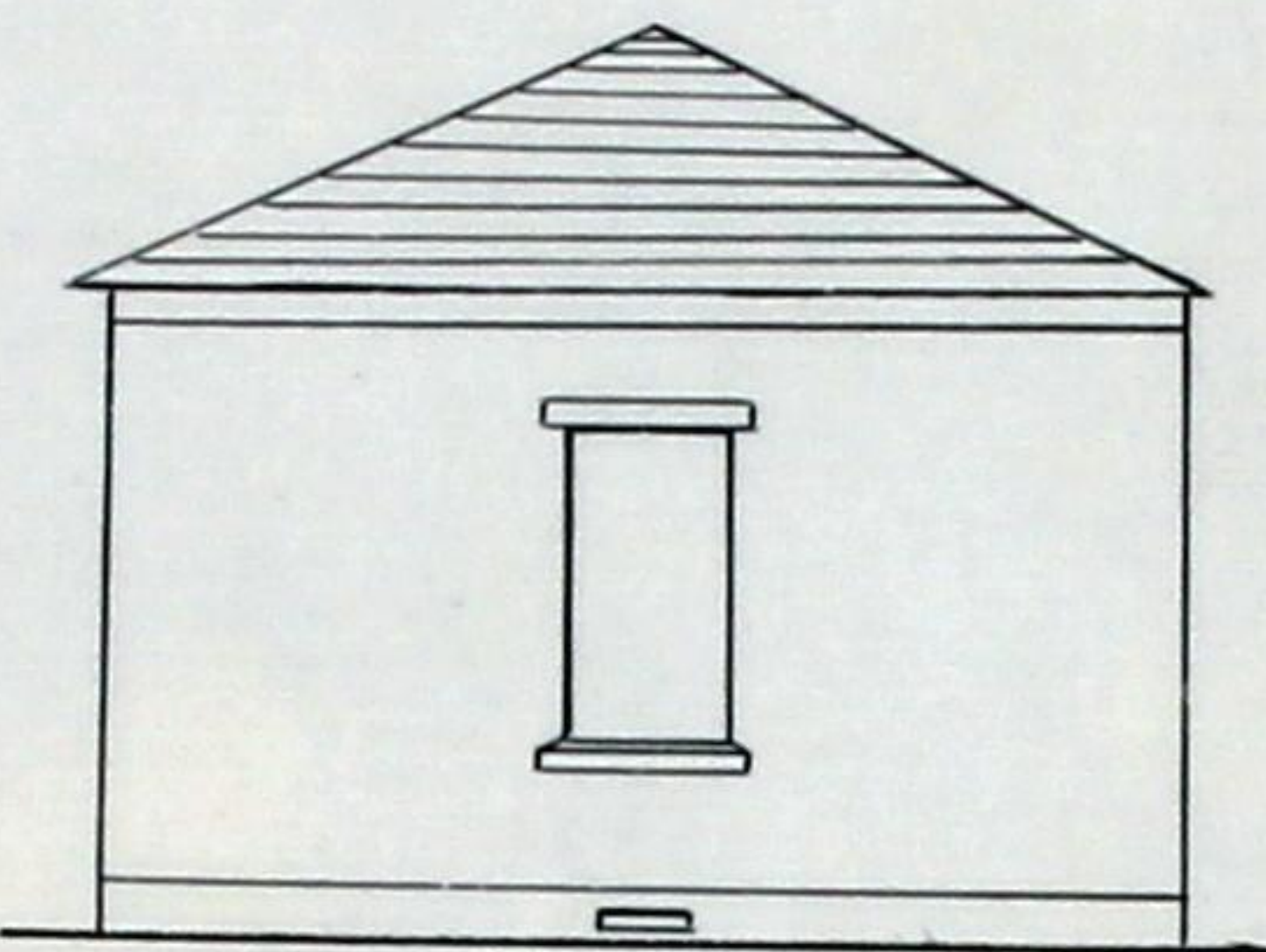

Planta topografica
Escala: $\frac{1}{1000}$

Monte das Antas



Rua das Antas

Aprovado
Pelo em sessão da Com. Exec.
16 de Novembro de 1916
Luis Silva



142
143

Registo } N.º 143-9 R.E.
 } Data 13-11-16

Licença } N.º
 } Data



Câmara Municipal do Porto

3.ª Repartição — Obras Publicas

OBRAS DIVERSAS

Especificação da obra: *construção de edificação*

Requerente: *Empresa das Minas de Carvão de S. Pedro da Corva*
Morada:

Situação da obra: *rua das Cortas*

Responsável:

Está nos casos do art. 136 do Cod. de Post.

Declaração de responsabilidade:

Projecto da obra: *Não ha inconveniente em se conceder a licença.*

Porto, 14 de Novembro 1916

Ant. F. de S. ...

Condições a impôr:

Alinhamento: _____

Nível de soleiras: _____

Depósito: dez escudos

Porto, 14 de Novembro de 1916

Ant. F. L.

Observações:

Informe que o pedido está no caso de ser atendido.

15-11-916

Pelo C. de C. de

Francisco

M. J.

143
1916

Câmara Municipal



da Cidade do Porto



ANO CIVIL DE 1916

Guia de entrada de depósito N.º 784

Despacho de 16 de Novembro de 1916

Dinheiro corrente....	10\$00
Papeis de crédito....	- \$ -
Total Esc....	<u>10\$00</u>

Pela presente guia vai a Empresa das Irmas de Carvão de S. Pedro da Cova entrar no Cofre desta Municipalidade com a quantia de dez escudos

como depósito de garantia ás condições em que lhe foi concedida a licença n.º 933, para construir uma pequena casa destinada a escritorio, junto aos seus depósitos em Monte Aventim, do Trás.

; quantia de que o respectivo tesoureiro passará o competente recibo.

Porto e Repartição de Fazenda Municipal, 20 de Dezembro de 1916

Pelo Chefe dos Serviços de Fazenda,

[Handwritten signature]

Recebi a quantia de dez escudos

supra mencionada.

Tesouraria Municipal do Porto, em 20 de Dezembro de 1916

Registada

O Tesoureiro,

Em 20 de Dezembro de 1916

[Handwritten signature]

[Handwritten signature]

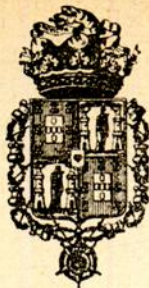

144
N.º 733
JF

2.ª Secção

Municipalidade do Porto

Concede-se licença à *Empresa das Minas de Carvão de S. Pedro da Corva*:

para que possa *construir uma pequena casa destinada a escritórios, junto dos seus depósitos de Monte Aventino, à rua das Artas, conforme o desenho que lhe foi aprovado em 16 de Novembro último.*

[Large handwritten signature]

Pôrto e Paços do Concelho, *2.º* de *Dezembro* de 1916.

(a) *A. Arnibal de Barros*

Engenheiro Chefe da 3.ª Repartição, subscrevi.

O Presidente da Comissão Executiva,

(a) *António Silva*

Desta, emolumentos para a Câmara

um escudo

(a) *Arns*

Registada.

A. Almeida

Depositou na tesouraria do Concelho a quantia de *dez escudos* conforme a guia n.º *784*