

PROJECTO A QUE SE REFE DE O REQUERIMENTO DO EXMO. SR. RODRIGO ALBANO DE MAGALHÃES.

APPROVADA POR O C. M. DA CIDADE DO PORTO

DE 4 JUN 1936 DE 13
O PRESIDENTE

ESCALA = 1x100

Alfredo Soares

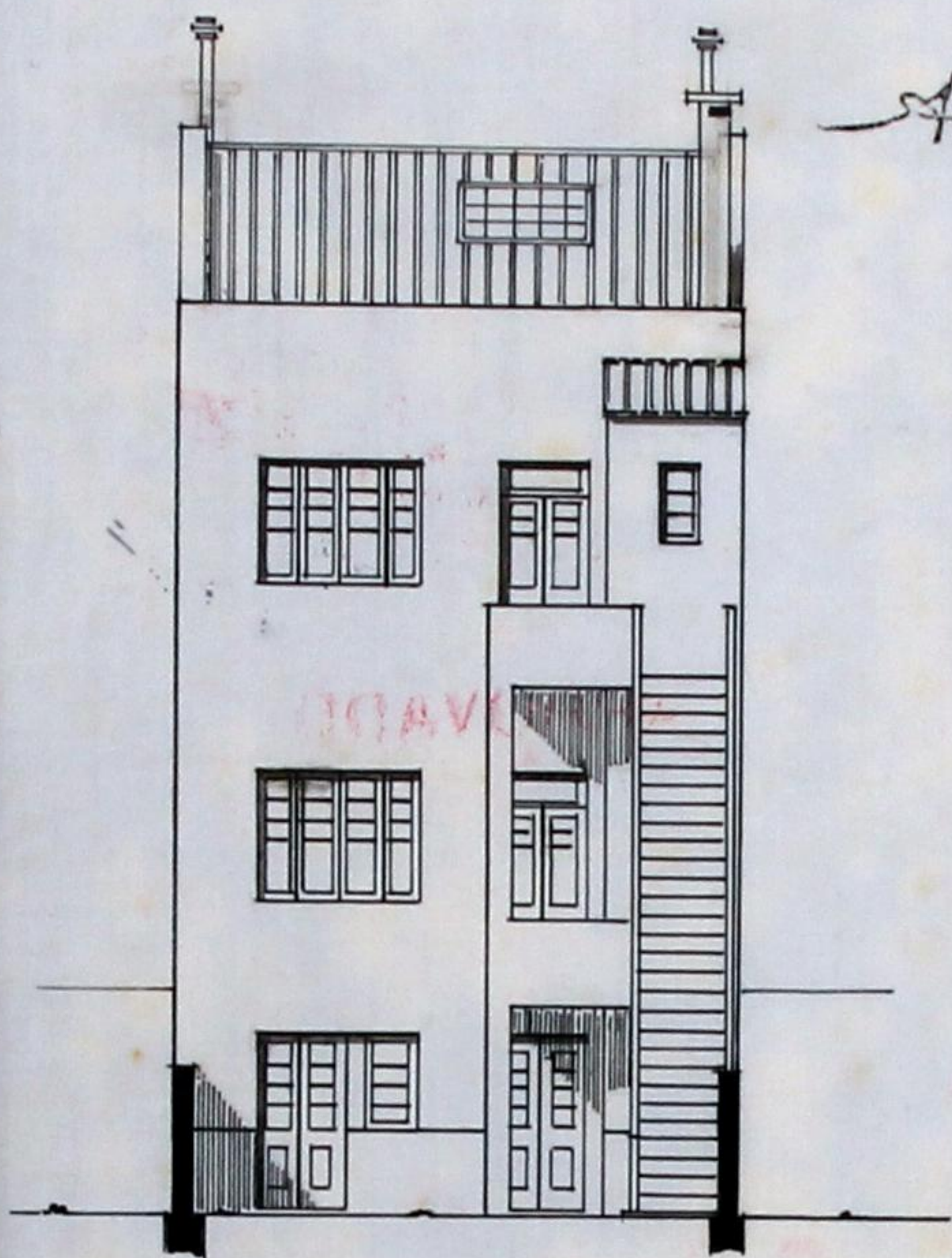

FACHADA POSTERIOR

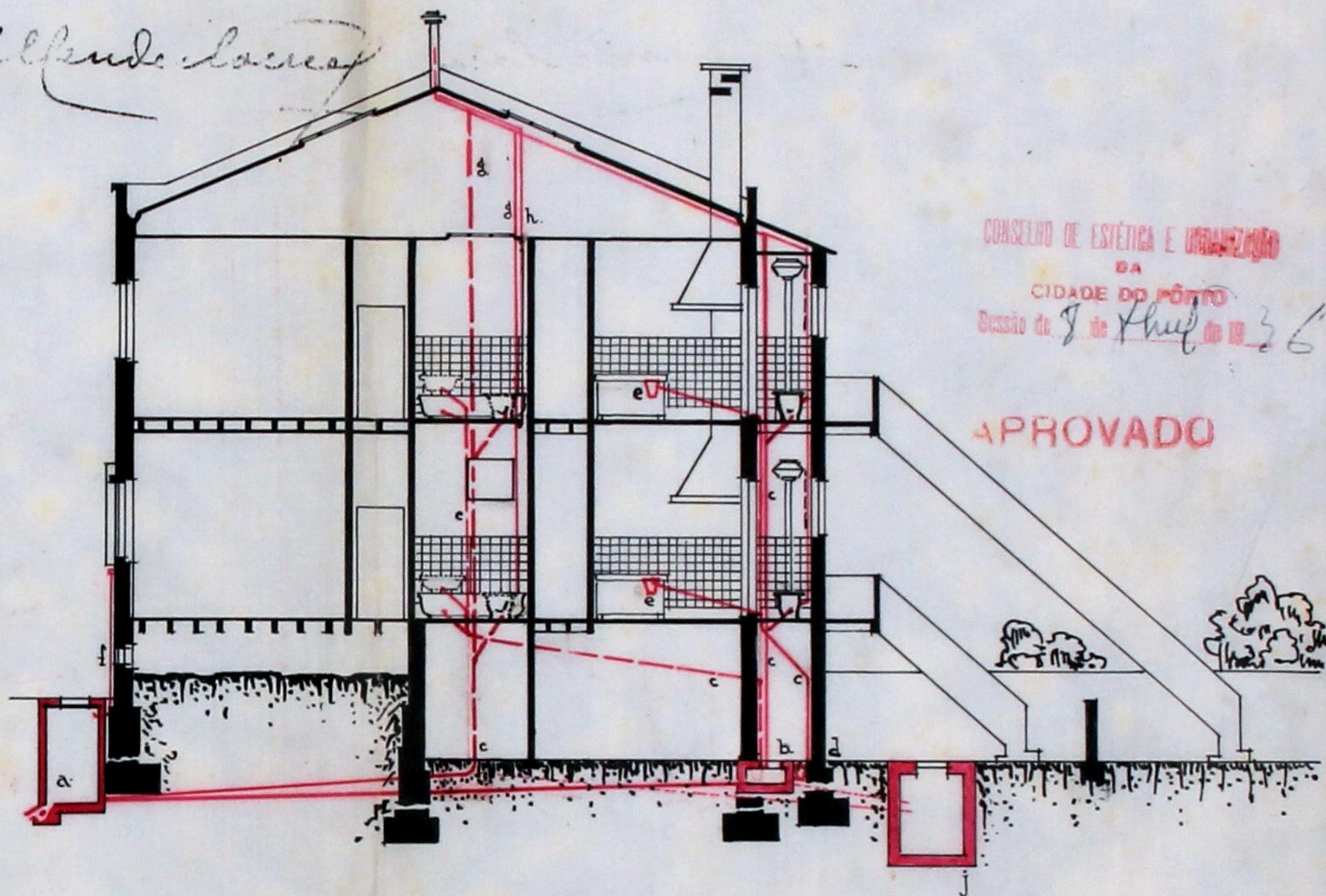

CONSELHO DE ESTÉTICA E URBANIZAÇÃO

DA
CIDADE DO PORTO
Sessão de 8 de Junho de 1936

APROVADO

LEGENDA:

- a - câmara interceptora
- b - " de visita
- c - tubos de queda
- d - sifão de pátio
- e - " " gorduras
- f - válvula aspiradora
- g - tubos de ventilação
- h - tubo de ventilação de 0,1000
- j - fossa p. utilização provisória

CORTE LONGITUDINAL POR A.B.



Alfredo Soares
Arquiteto

PORTO, 1936.

