

DEFERIDO

Porto, em sessão da Comissão Executiva,
10 de Agosto de 1916



357
Aprovado
28-VII-16
Registrado
sob o n.º 4486
10-8-16
GMP AG

[Handwritten signature]

R

Exma Camara
Municipal do Porto

Manoel Francisco Rodrigues, pretende
autorização de V. Excia para construir uma
pequena escada em pedra para o quintal,
construir um tapamento e mudar uma porta
interior, afim de adaptar a farmacia a
casa n.º 63 a 67, rua s.º d'Outubro, d'harmonia
com os desenhos juntos desenhados a tinta verme-
lha.

Solicita de V. Excia a aprovação destes e
a competente licença como requer.

Porto 25 de Junho de 1916
pelo reg.º Gracioso Pereira da Silva

[Handwritten signature]
10/8/16



887



4
Licença N.º 524
de 10 de Agosto de 1916

358

Registo { N.º 887 R.E.
 Data 26-7-7/6

Licença { N.º
 Data



Câmara Municipal do Porto

3.ª Repartição — Obras Publicas

OBRAS DIVERSAS

Especificação da obra: *construir escada, tapamento e mudar porta*

Requerente: *M. Barroel Francisco Rodrigues*

Morada:

Situação da obra: *rua Cinco d'Outubro, 63 a 67*

Responsável:

Está nos casos do art. do Cod. de Post.

Declaração de responsabilidade:

Projecto da obra:

Os dois esboços apresentados inteiros e satisfizerem os elementos de Regulamento de edificação relativos a luz.

A. C. de M. Sanitarios
 2.ª Sec. 27-7-16
Porto

Condições a impôr:

Alinhamento:

Nível de soleiras:

Depósito:

Observações:

Approvado pela C. de M. Sanitarios em sessão de 28-7-916

Em vista do parecer da Com. de M. Sanitarios julgo o pedido no caso de ser atendido

7-8-916

Bauer

Muller

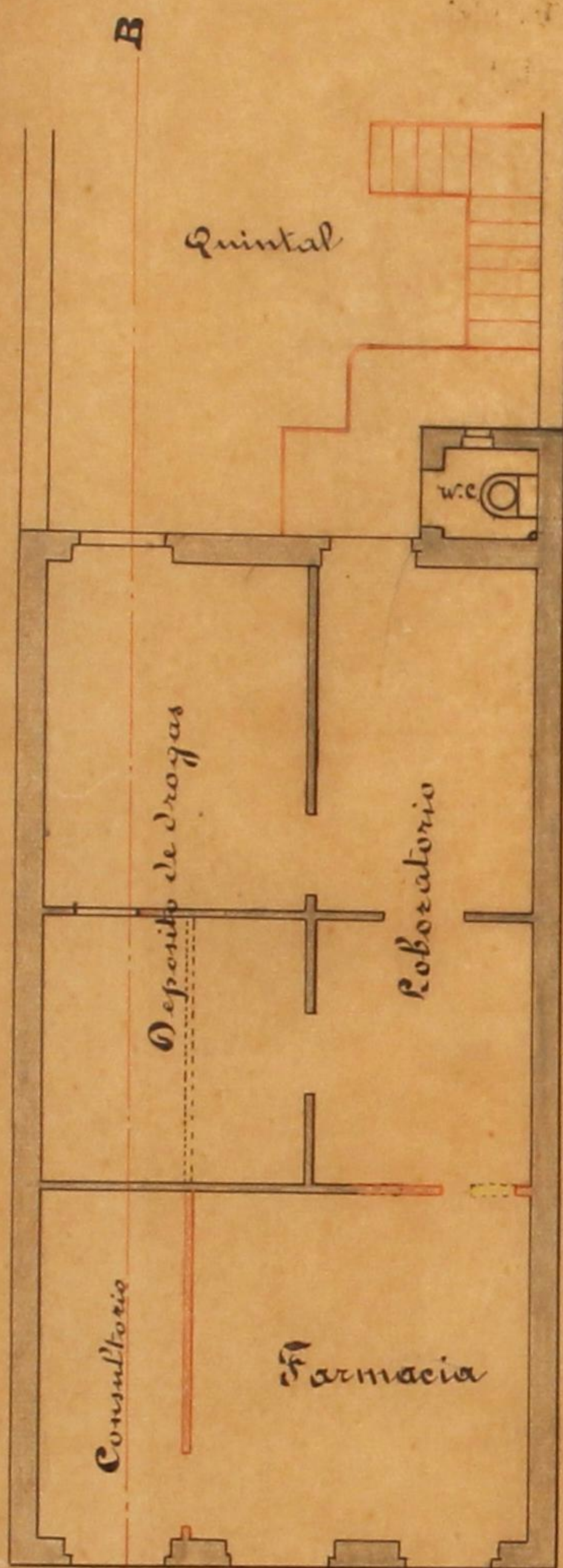

Planta

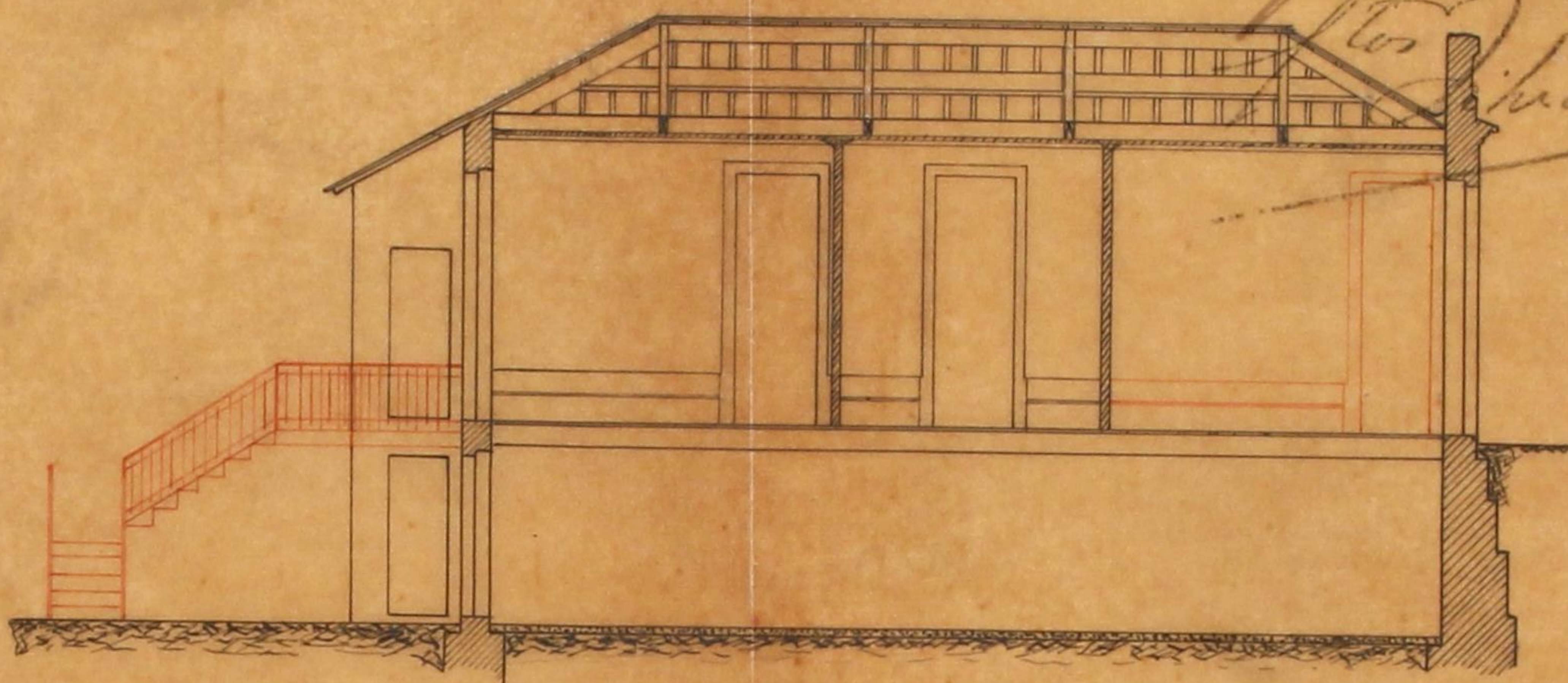

Corte longitudinal em **AB**.

Manoel Francisco Rodrigues

Rua 5 de Outubro 96^o 63 a 67

Escala 1:100

Approvada:
 Porto, em sessão da Comissão Executiva,
 10 de Agosto de 1916



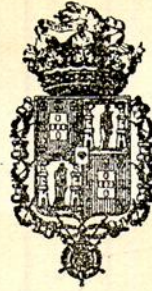

Municipalidade do Porto

Concede-se licença a Manuel Francisco Rodrigues

para que possa construir uma pequena escada em pedra para o quintal na casa de habitação situada na rua 5 de Outubro, 03 a 04, bem como levantar um tapamento e mudar uma porta interior, conforme o projecto que lhe foi aprovado em 12 do corrente.

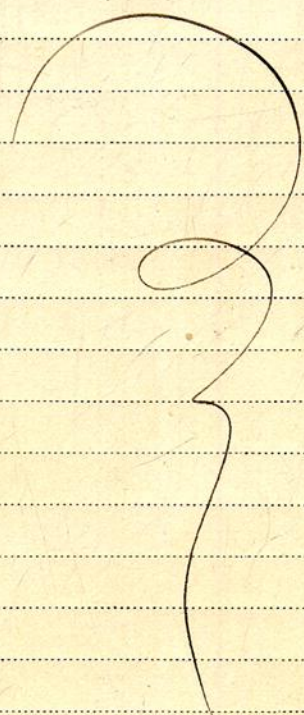

Pôrto e Paços do Concelho, 16 de Agosto de 1916.

(a) Manuel Moreira de Laires - 1.º Oficial pelo

Engenheiro Chefe da 3.ª Repartição, subscrevi.

O Presidente da Comissão Executiva,

(a) Santos Silva

Desta, emolumentos para a Câmara

um escudo
(a) Alberto S. Belles

Registada.

Alfonso

Depositou na tesouraria do Concelho a quantia de
conforme a guia n.º

Handwritten flourish at the end of the document