



58

PROJECTO DE LEGALIZAÇÃO DE UM ALDEMIDE PARA ABRIGO DE SUCATA

PERTENCENTE AO EXC.^o SIND. FRANCISCO DE SOUZA MAGALHÃES = ESC. 1:50

DUA DA LOMBA = PORTO

NÃO É VISIVEL DA DUA

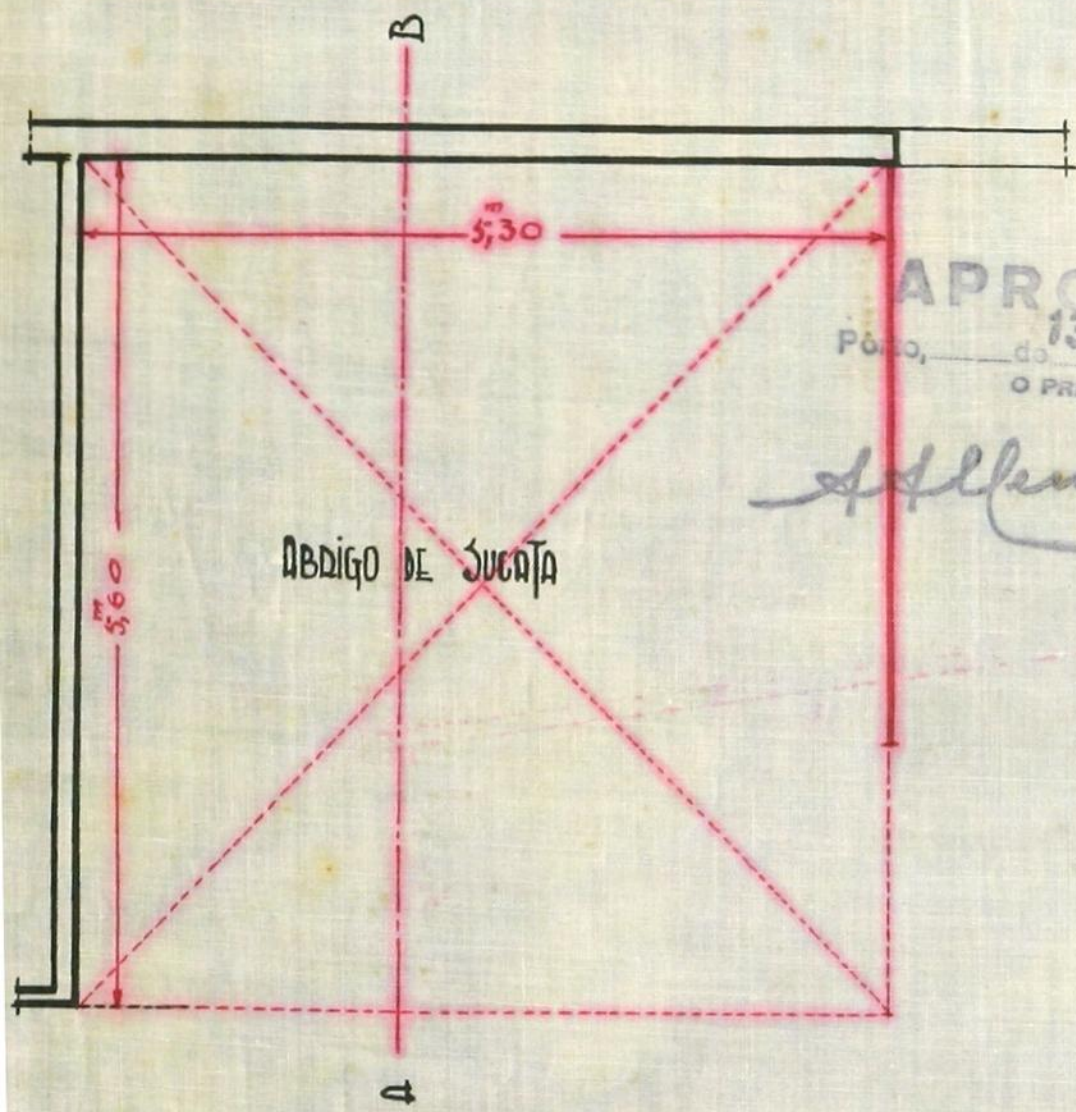

APROVADO
 Pelo, _____ do **13 ABR 1940** de 19____
 O PRESIDENTE

Francisco de Souza Magalhães

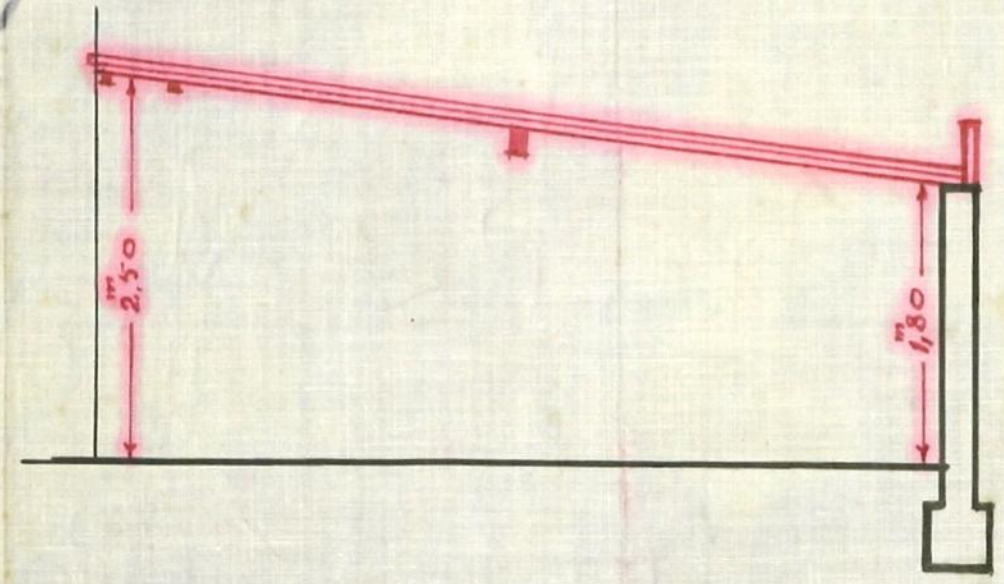

PLANTA ———

CORTE DOZ A LINHA A-B ———

Francisco de Souza Magalhães
Arq.º