

Informe o Engenheiro.  
Porto e Paços do Concelho  
13 de julho de 1889.  
A. Soares M.



Coma Camara

Diz Manuel Soares Gomes, que possuindo uma proprie-  
dade na rua de S. Victor, n.º 130 a 132 deseja abai-  
xar um andar e levantar os portuos de baixo, cerca  
de 2,50 como se vê do desenho junto na parte des-  
enhada a carminho, por isso

Pede a V.ª Ca. se deigne  
deprende como requer

Porto, 11 de julho de 1889  
Manuel Soares Gomes

Arquivo -  
Linha - m. 402  
Guia - m. 394

C. B. M.



N.º 956.

20

Na forma da respectiva  
Portaria Facos do Cancellho  
17 de julho de 1889.

A. Inaca, T.º



201  
Aprovada. Parte de Papeis do Conselho de Regimento em 1889.

A. Manoel G.

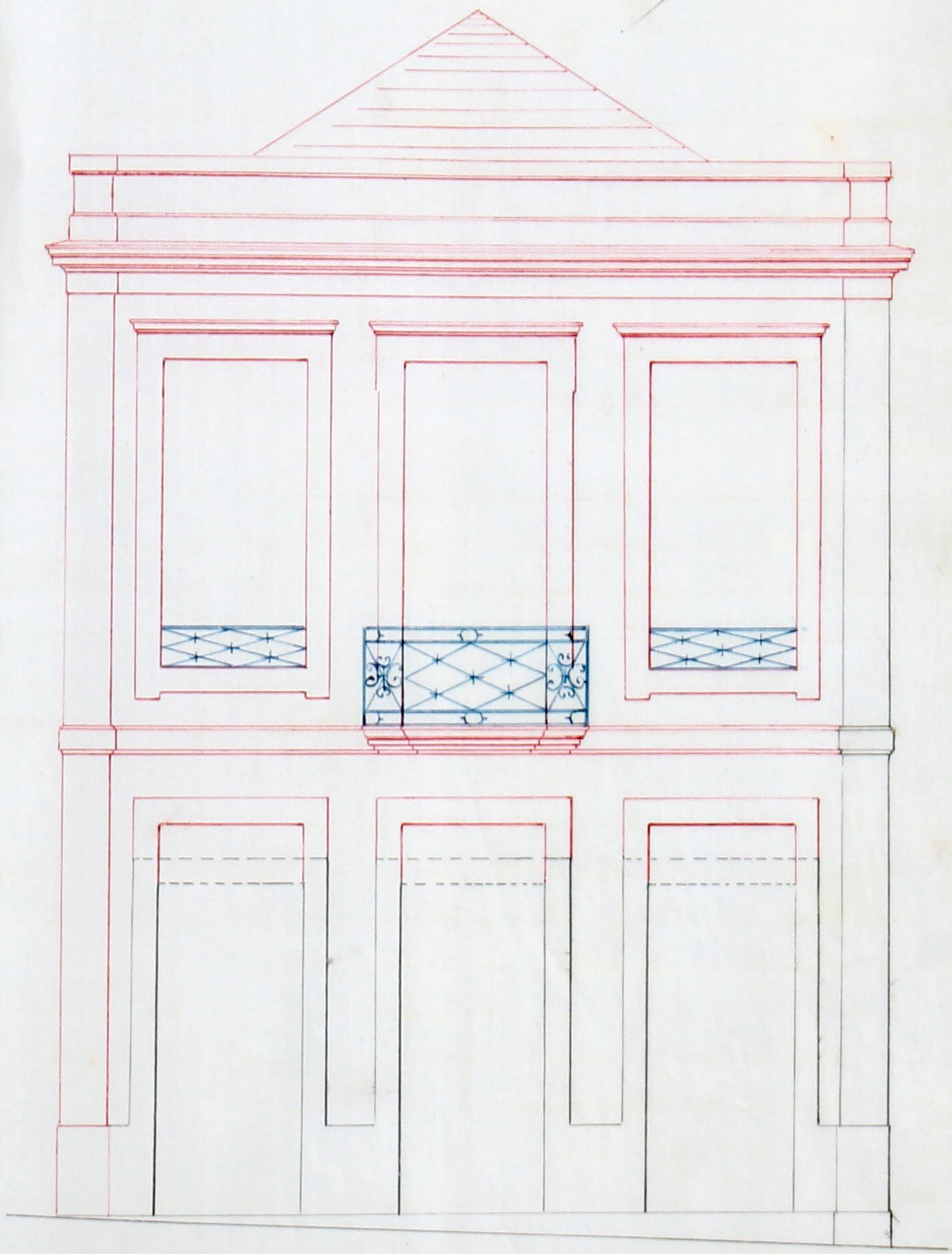

Manoel Casas Gomes

Rua de S. Victor

Escala -  $\frac{1}{50}$

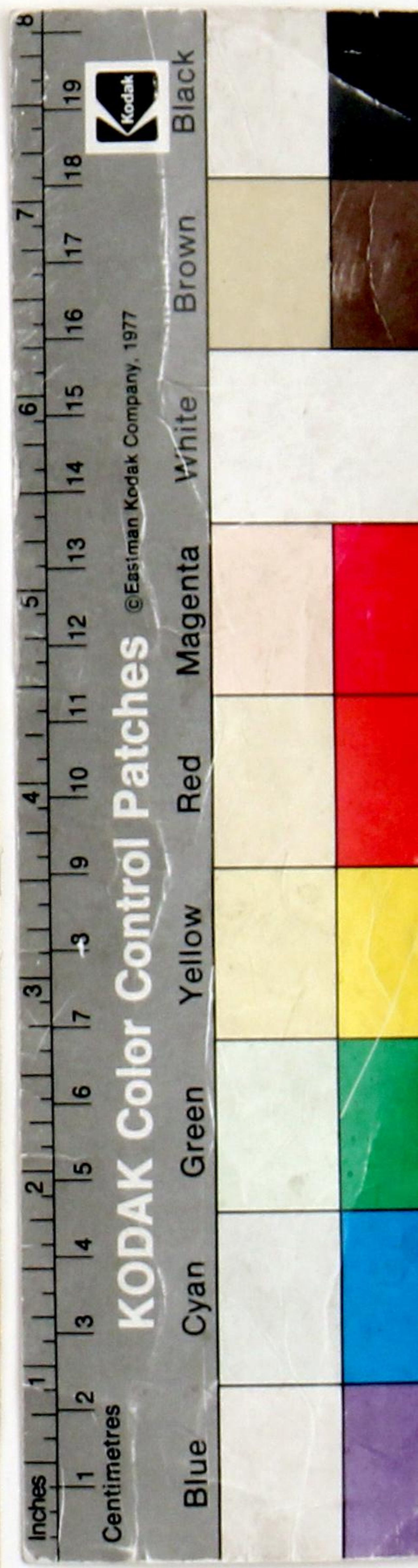





MUNICIPALIDADE DO PORTO

REPARTIÇÃO DAS OBRAS

Exc.<sup>ma</sup> Camara.

A licença que pede Manuel Carlos Gomes  
 para  
 nos termos do alçado junto, levantar as  
 portas e accrescentar um andar a  
 sua casa da Rua de S. Victor nº 130.

está no caso de ser concedida, obrigando-se o requerente ao  
 cumprimento das posturas municipaes, e a depositar no cofre  
 do municipio a quantia de dez mil reis  
 reis, para garantir a obser-  
 vancia d'essas posturas.

Porto e Paços do Concelho, 16 de julho  
 de 1879.

Per J. F. de

*[Signature]*

*[Signature]*