

N.º 754.

21

Na forma da resposta.
Porto e Sacos do Concelho
17 de julho de 1889.

A. Maria M.

111
Aprovado. Fort. e Paços de Lincolha 1.^o de julho de 1889.

A. Maria J. B.

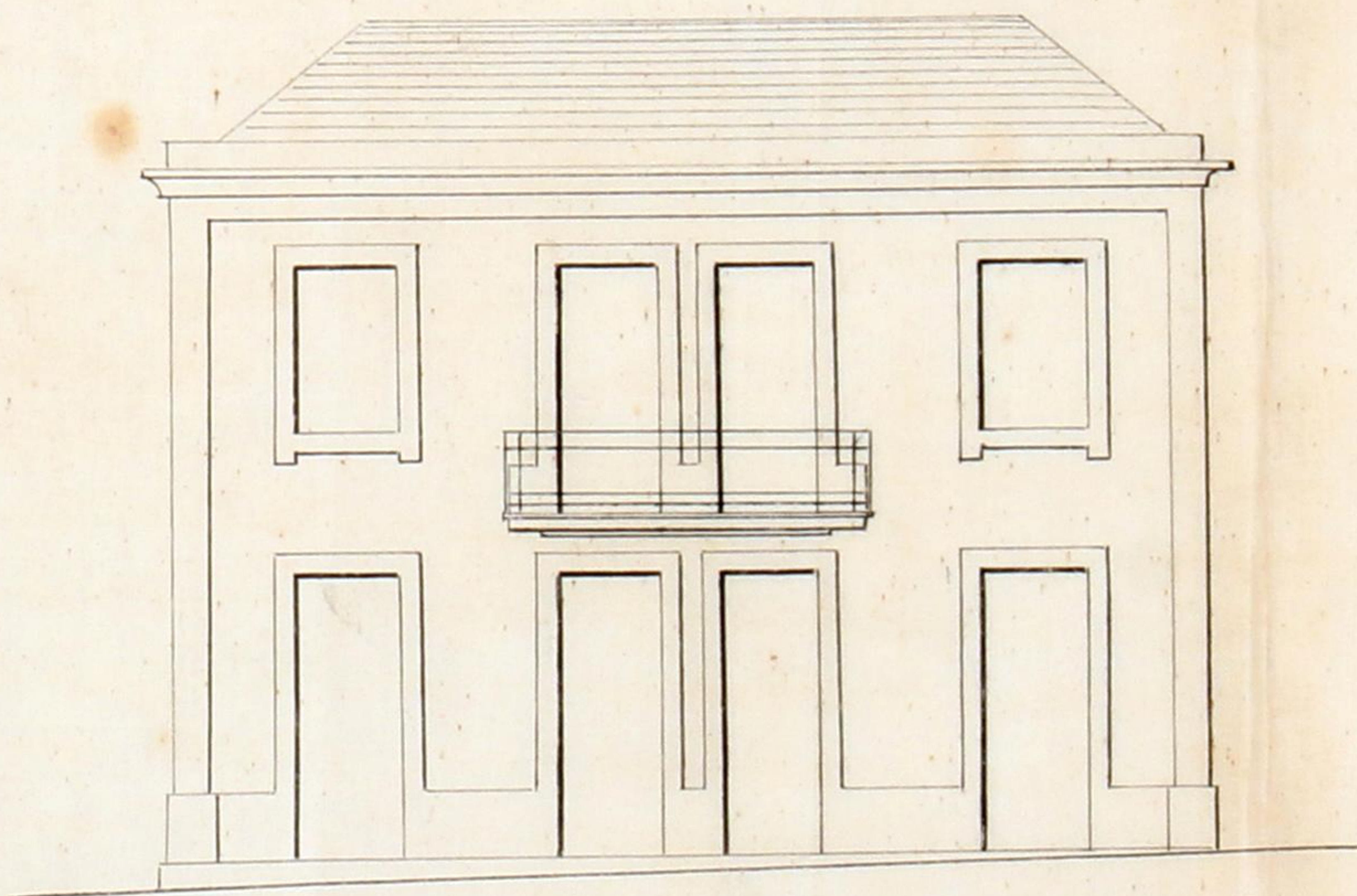

Escala: $\frac{m}{0,01} = \frac{m}{1,0}$

Manoel Ferreira Queiroz.

Logar do Covello.

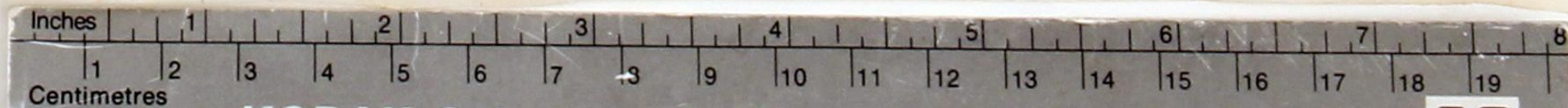

KODAK Color Control Patches

©Eastman Kodak Company, 1977



Blue

Cyan

Green

Yellow

Red

Magenta

White

Brown

Black





MUNICIPALIDADE DO PORTO

REPARTIÇÃO DAS OBRAS

Exc.^{ma} Camara.

A licença que pede Manuel Ferreira Louieiros

para substituir o alçado que lhe foi approvado em 29 de Março de 1889 pelo novo alçado que junto apresenta para construir uma casa no lugar do cavello.

[Handwritten signature]

está no caso de ser concedida, obrigando-se o requerente ao cumprimento das posturas municipaes, e a depositar no cofre do municipio a quantia de _____ reis, para garantir a observancia d'essas posturas.

[Handwritten signature]

Porto e Paços do Concelho, de

de 18

Celo de Fontes

[Handwritten signature]

[Handwritten signature]