

Informe o Engenheiro.
Porto e Facos do Concelho
do 22 de junho de 1889.



A. Maria, W.

Emm. Tamara

Pir Joaquim José de Magalhães que possuindo uma
propriedade na rua da Paz n.º deseja adicionar
sem andar em conformidade com o desenho junto, mas
como não possa fazer sem autorização de V.ª Ex.ª, venho
por este meio solicitar a respectiva licença e para isso
espero e //

Pede a V.ª Ex.ª se digno
deferir-lhe como requer //

N.º 658

Na forma da resposta.
Porto, Paços do Concelho
27 de junho de 1889.
A. Duque, M.

Approved. Porto e Paços do Conselho 27 de Junho de 1889.

de Invenção M.

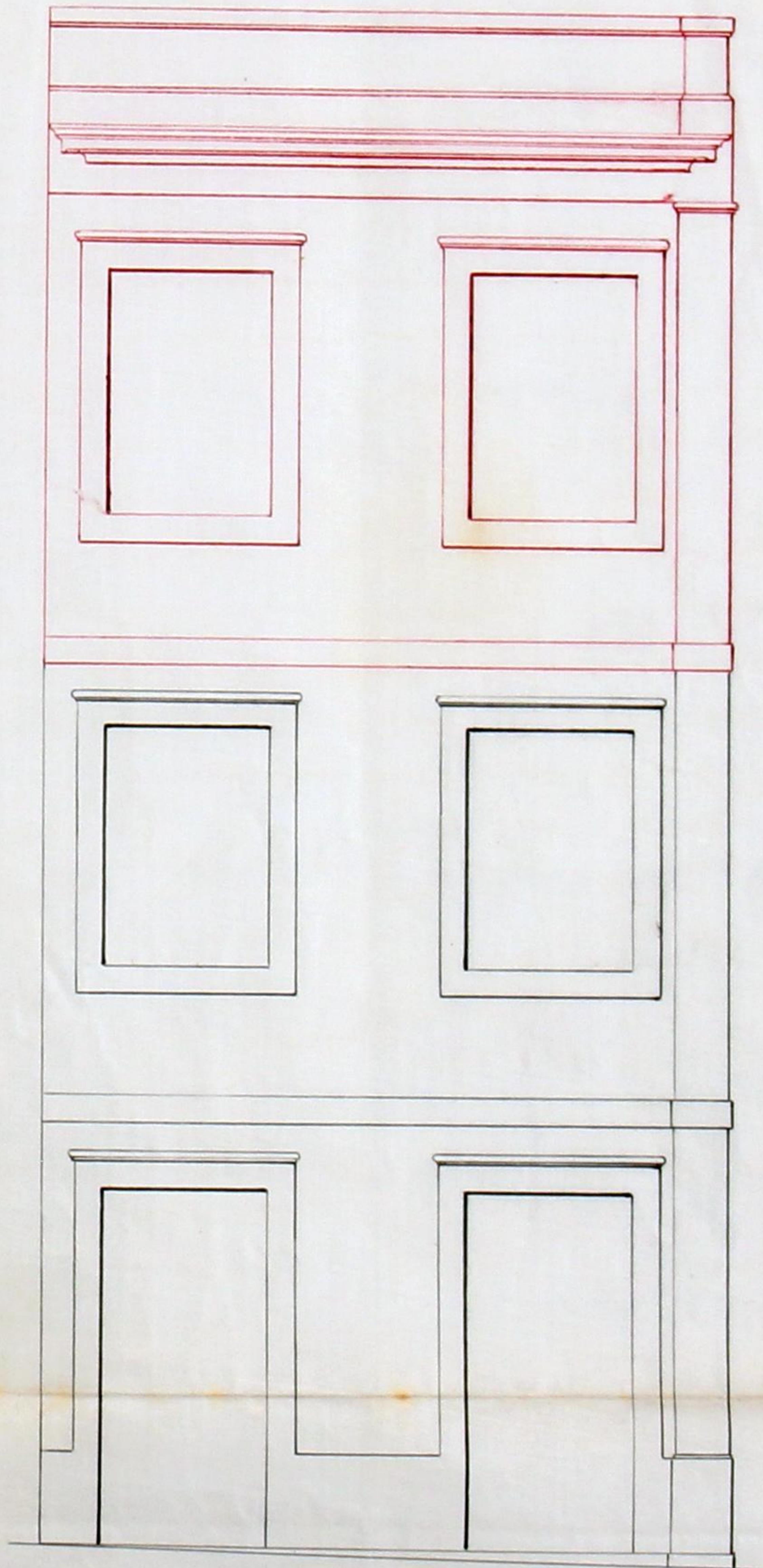

Rua da Paz

Josquin José de Magalhães

Escala de $\frac{1}{50}$





MUNICIPALIDADE DO PORTO

Exc.^{ma} Camara.

REPARTIÇÃO DAS OBRAS

A licença que pede Joaquim José de Magalhães para mandar adicionar um andar a casa que possui na rua da Tor como mostra a planta e o plano no desenho junto

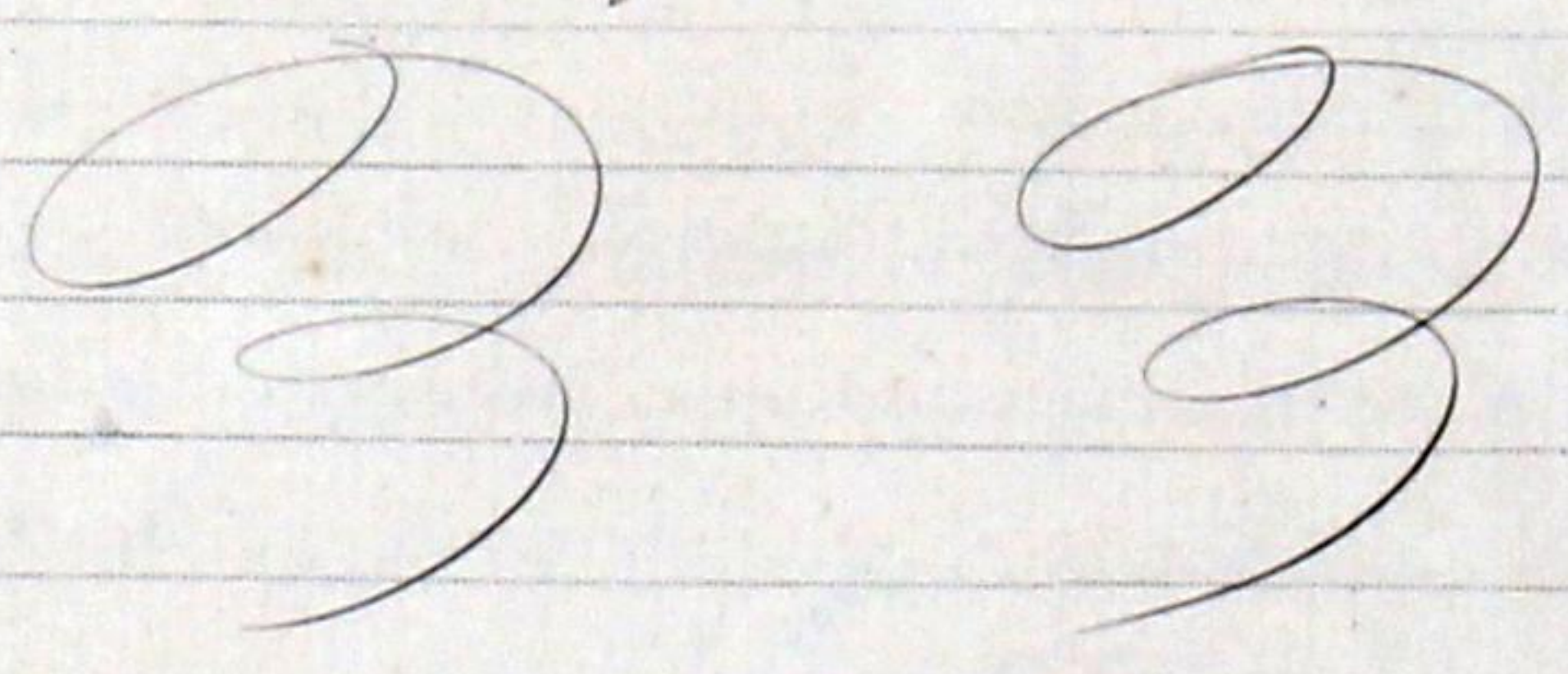

está no caso de ser concedida, obrigando-se o requerente ao cumprimento das posturas municipaes, e a depositar no cofre do municipio a quantia de 7:500 reis, para garantir a observancia d'essas posturas

Porto e Paços do Concelho, 25 de Junho de 1889.

[Handwritten signature]

[Handwritten signature]