

223
MA



Município de Lamara Municipal do Porto Registrado

sol. n.º 4901
28-8-914

DEFERIDO nos termos da informação
Porta em sessão da Comissão Executiva,
27 de Agosto de 1914

R

Em additamento ao pedido de que trata a licença n.º 949 concedida em 4 de Setembro do anno findo, eavindo, fuaa mais commo dade, fazer semelhantemente a que ja se fez, isto e; Construir uma fossa e tapara mada uma latrina, conforme se indica a venmetto na planta junta, na travessa da Louba, no terreno junto do medio n.º 81 freguezia de Bomfim do Bairro ducenal, proximo da primeira obra, sendo a fossa construida de alvenaria com argamassa hydraulica, duas tampas, canalisacao de gres com siphão e bacia vidrada, da latrina a fossa e respectivo ventilador que se elevará um metro acima do espigão do telhado, venho pedir se aque conceder licença subritinoo e qvemos repaasarol.

Porto 12 de Agosto de 1914
ellawael Pires

1425

R.E.

3ª REPARTIÇÃO
Registo, 1425
14-8-914

3

Licença N.º 848
del. do Setembro de 1914



O abeyso assignado declara assumir a responsabilidade no termo do regulamento de 6 de Junho de 1915 sobre responsabilidade de Esperanca pela execucao da obra de que trata o presente requerimento.

Porto 17 de Agosto de 1914
 Carl. Vazquez Ponte

Reconheço a assinatura supra

Porto, 19 de Agosto de 1914
 Cinas

António Ruy



Projecto a que se refere o requerimento de
Manoel Pires

224
MA

Planta do Rez do Chão e côrte da latrina e fossa

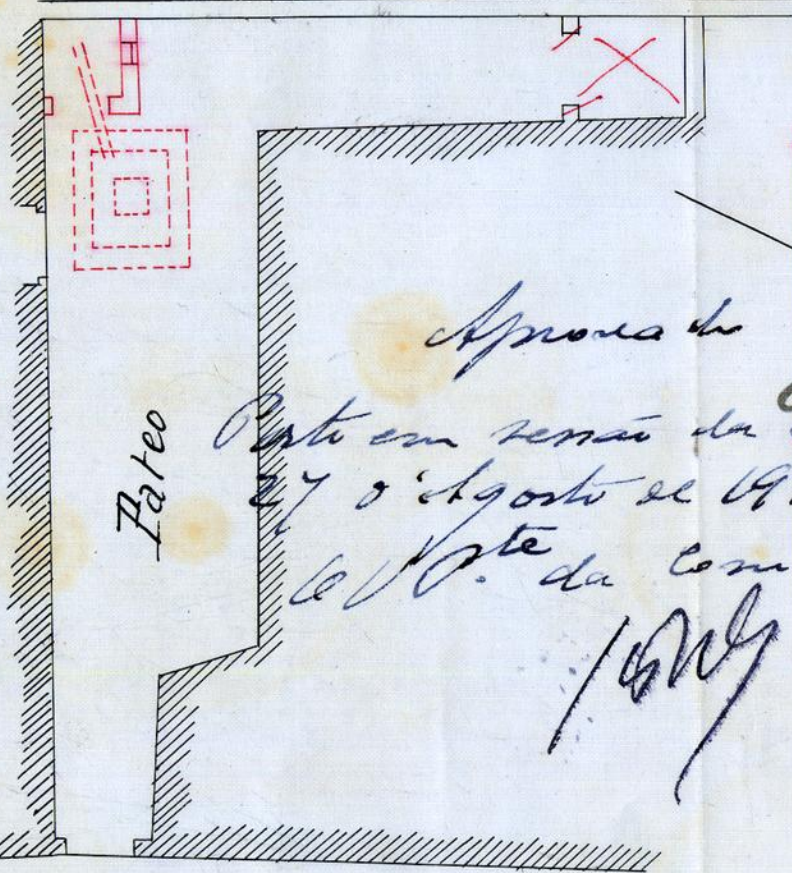

Apronada de
Porto em sessão da Com. de Exec.
27 de Agosto de 1914
do P. da Com. de Exec.
/ 1914

Travessa da Lomba

Escala 1/100

Rua do Loureiro

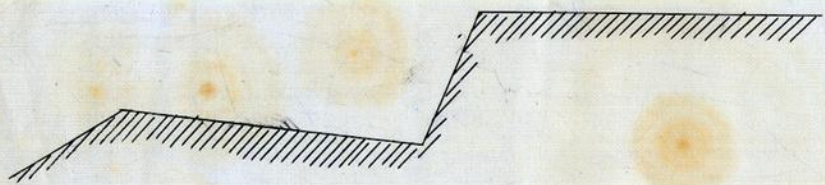

225
Ma

Registo { N.º 1425 R.E.
Data 14-8-914

Licença { N.º
Data



Camara Municipal do Porto

3.ª Repartição — Obras Publicas

OBRAS DIVERSAS

Especificação da obra: *construir fossa e mudar retrete*

Requerente: *M. Barroel Gires*

Morada:

Situação da obra: *5.ª da Lorraba*

Responsavel: *Carlos V. Gomes (mest. d'ob. dip.)*

Está nos casos do art. 136.º do Cod. de Post.

Declaração de responsabilidade: *idonea*

Projecto da obra:

A. C. de M. Sanitarias
A. Barro

Approvada pela C. de M. Sanitarias
em sessao de 21-8-914

L. Triafoz

21-VIII-914

A. Germino Barro

Proposta de execução
M. Barro



Municipalidade do Porto

Concede-se licença a Manoel Fries

para que possa mudar uma retete e construir uma fossa no terreno junto do predio n.º 11 da travessa da Lomba, freguesia do Bomfim, em firme indica a planta annexa no desenho que lhe foi aprovado em 27 d'agosto ultimo

Porto e Paços do Concelho, 1 de Setembro de 1914

Arnaldo Casimiro Barbera Engenheiro Chefe da 3.ª Repartição, subscrevi.

O PRESIDENTE do Concelho

Al. Lopes Martins

D'esta, emolumentos para a Camara

um esudo
al. Alberto S. Coelho

Registada.

Silva

Depositou na tesouraria do Concelho a quantia de

conforme a guia n.º