

Chefe da 3ª Repartição  
na informan. Porto  
on do Concelho, & de  
veiro de 1907.



Registrado Reg 537  
sob o n.º 410 mandado  
de 1907  
D416938 179

aprovado

Miluy

P.G. LICENÇA N.º 100  
GUIA N.º 87

Emm  
Camara

Diz João Pereira Campos que que  
deve construir um anexo  
na parte da casa que possui  
na rua da Moura, n.º 111 e 113,  
freguesia de Lardal, e dentro  
do mesmo anexo um forno  
para cozer barros.

Ordena-se junto a Junta  
camara a obra que o Supp.  
pretende fazer, para a qual

Se dá a respectiva  
licença

Porto 1 de Fevereiro de 1907  
João Pereira Campos

Para entrada no Cofre Municipal, da quantia  
de Rs. 5000 a que se refere a informação  
da repartição tecnica junta ao presente requeri-  
mento, foi passada a guia, N.º 87, n'esta data.  
Rep.º da Fazenda, Mp.º 1 de Abril de 1907

Por Acord. do Chefe,  
Miluy

C. M. M.

3ª Repartição  
Registo. 750  
7-2-907

97º 2



Farei a brevia em harmonia  
com a informaçãõ.

Porto e Baio do Conselho

23 de maio de 1907

Meejathae

Registado





D416589

José Paulino da Silva, mes-  
 tre d' obras, declara que to-  
 ma a responsabilidade da  
 construção d' um forno, na pro-  
 priedade do Sr. João Pereira  
 Campos, na rua da Moçoira,  
 Porta 1 de Fevereiro de 1904  
 José Paulino da Silva

Reconheço a assignatura supra.

Porto, 4 de Janeiro  
 de mil e novecentos.

*[Handwritten signature]*



*[Handwritten signature]*



Approvado pelo Conselho do  
Correlho, 23 de maio de  
1907. Magalhães



181

O projecto junto é para a construção  
d'um annexo para guardar farinhás  
nas travessas da casa nº 111 e 113 da rua  
da Marroa, pertencente a João Pereira  
de Campos, assim como para a constru-  
ção d'um forno para cozer breua.

As paredes do annexo serão de pedra  
de sapão. O pavimento será de  
betonilha. A cobertura será de telha  
nacional. O forno será feito de tijolo  
assim como a chaminé e esta ficará  
separada 0,75 de medidamento da  
armação.



Chefe da 3.<sup>a</sup> Repartição  
para informar. Porto Alegre,  
do Conselho, 25 de Fevereiro  
de 1907.

Magalhães



Registrado

182

sob o n.<sup>o</sup> 289

26-2-107

D803250

Machado

Exma. Camara

Jão Pereira Campos como adita-  
mento ao seu requerimento desde  
Fevereiro corrente vem expôr, o seguin-  
te:

Abra que pretende fazer, como  
se vê da planta nova que apresenta fi-  
ca desviada <sup>m</sup> 18,00 do alinhamento da rua,  
e não confronta de lado algum com  
a via publica e não se avista d'ella.

A fossa das despejas existe no  
ponto indicado com a letra a e ala-  
trina com b. A fossa será recon-  
struida com pedra de alvenaria, guar-  
necida interiormente com argamas-  
sa hydraulica e coberta de laje. A  
latrina será reformada estabelecen-  
do-se-lhe bacia vidrada de siphão. O  
cano de despejo da latrina para a fossa  
será de gres vidrado e este cano será por-  
tugado com chapa de ferro pincado e  
com o mesmo diametro acima da cober-  
tura da latrina como mostra no  
desenho. As aguas do fabrico serão  
aparrhadas no ponto a por um ralo

Repartição  
Imposto. 242  
- 2 - 1907



com syphão e d'aqui seguirão em  
carro de gres vidrado para a fossa ha-  
vendo outro syphão no ponto C. A  
fossa será despejada e limpa dentro.

Os alicerces do augmento a fazer  
serão serão cobertos de betomilha as-  
sim como o foram os alicerces do res-  
to do mesmo prédio. O terreno no lo-  
cal da obra é de saibro e pizraça.

Porto 25 de Fevereiro de 1907

Pelo requerente, José de Almeida



propriedade particular

Approva de Porto e Baía de Canetto,  
23 de março de 1907.

Mezcalhos

Planta: Escala:  $\frac{1}{200}$

Alçado da latrina

propriedade particular

propriedade particular

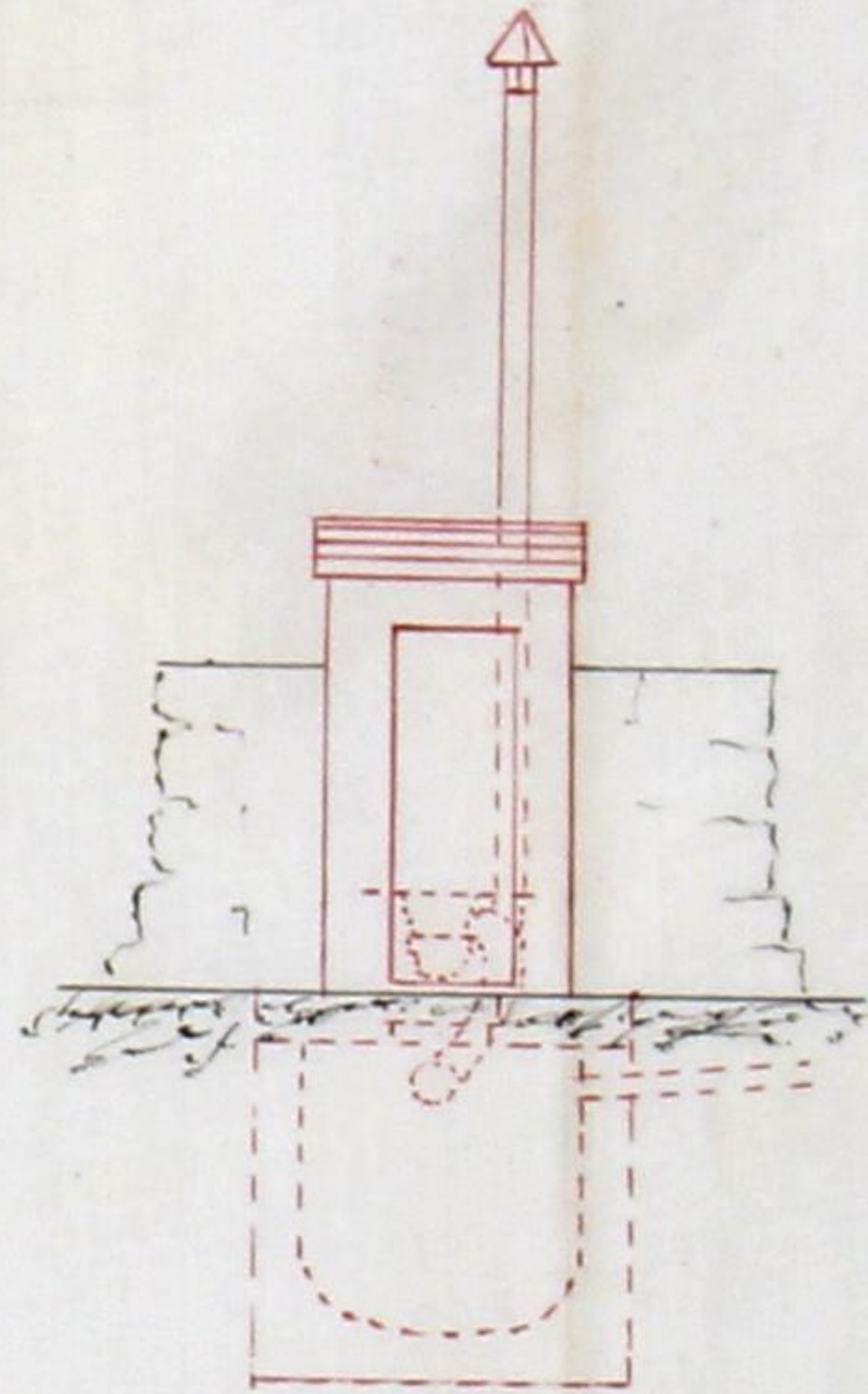

Escala:  $\frac{1}{100}$

alinhamento da

rua da Masorra

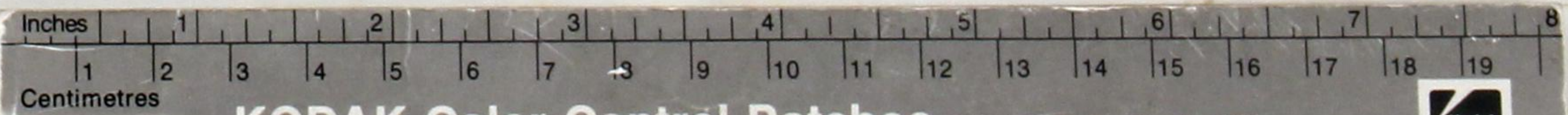

KODAK Color Control Patches

©Eastman Kodak Company, 1977



Blue Cyan Green Yellow Red Magenta White Brown Black





Planta  
Aprova de Brito e Saiz de  
Cornelio, 23 de março de 1907.  
Alçado em c. B.  
*Magnelhae*

Alçado em B.A.

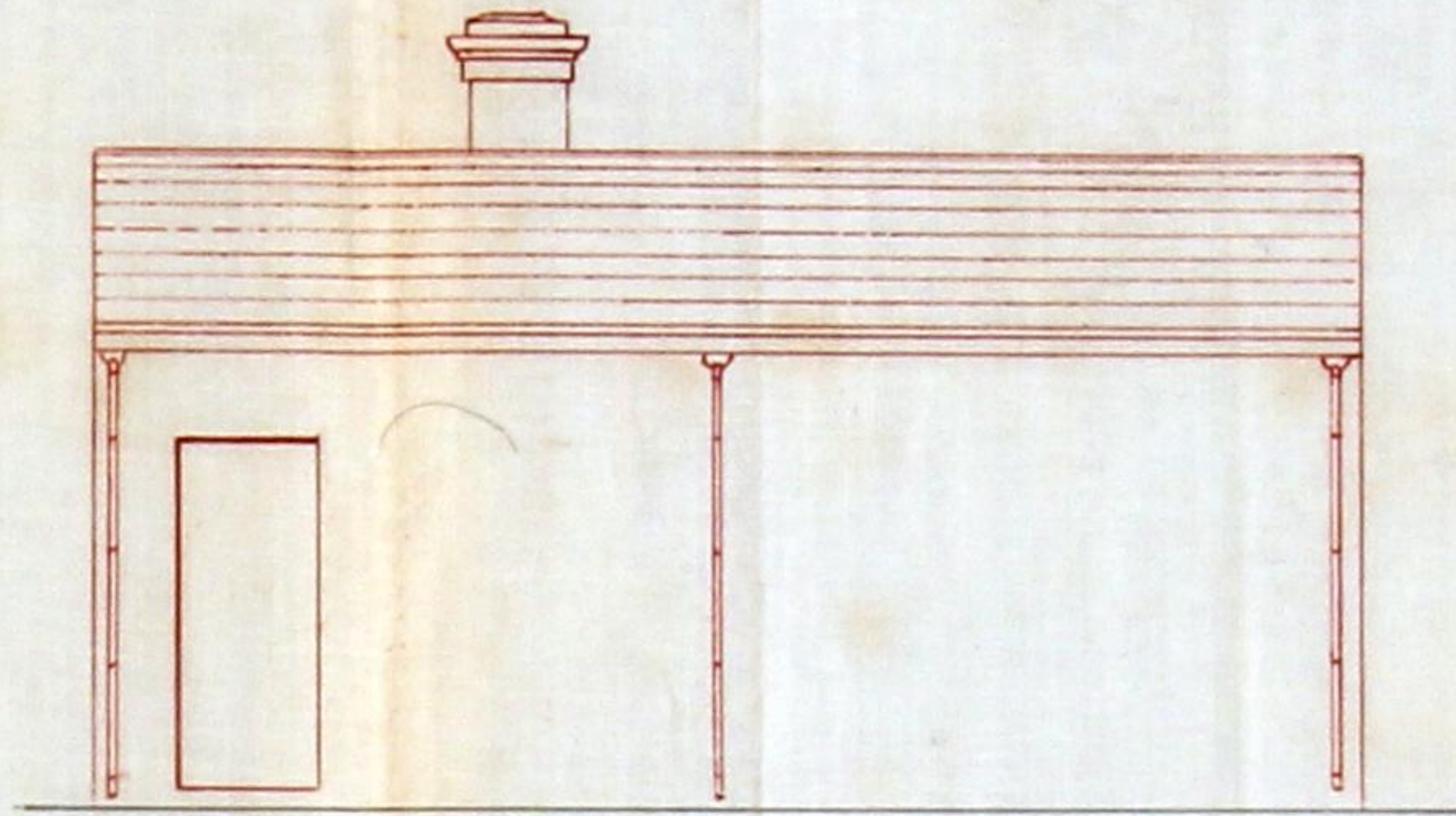
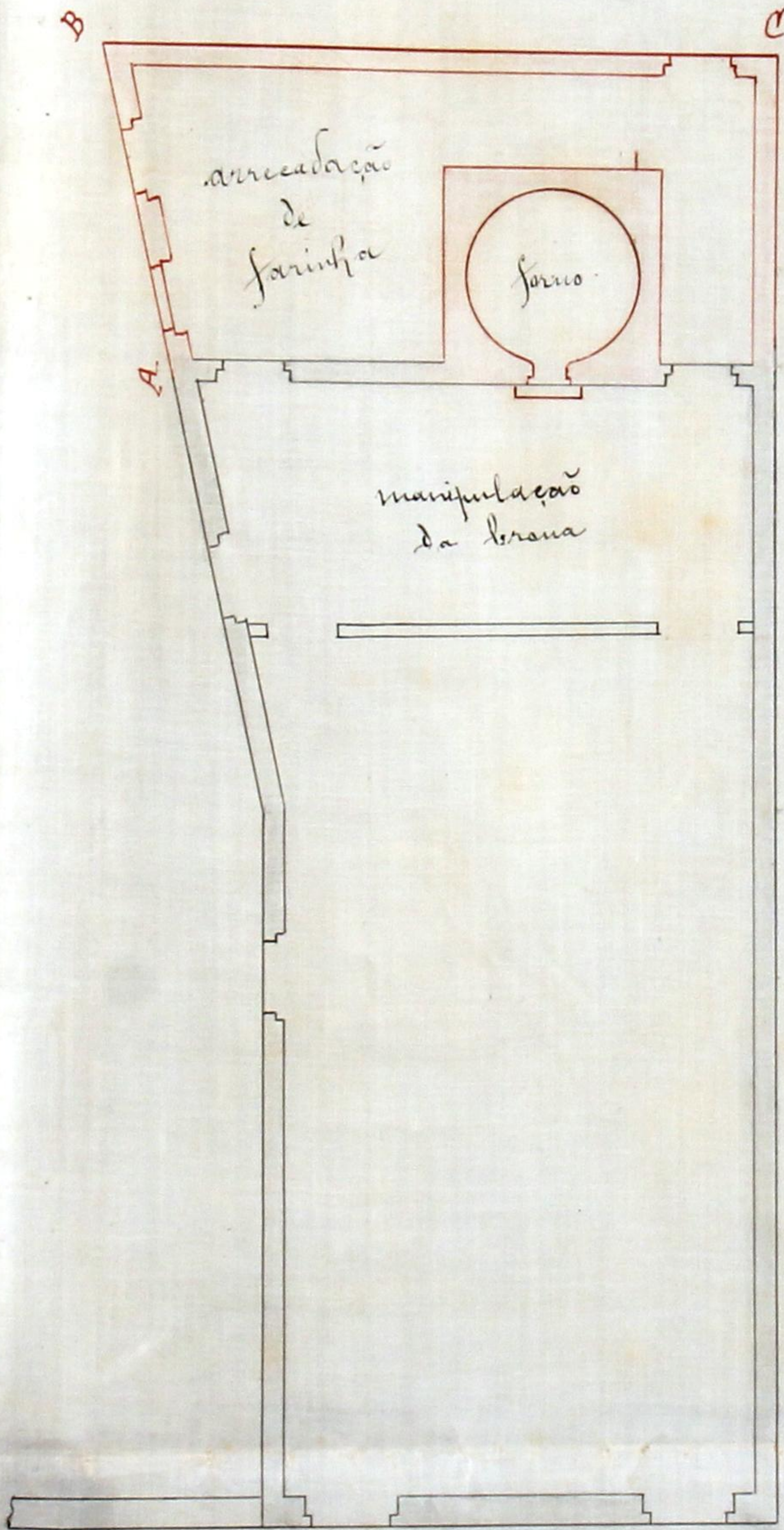

corte longitudinal

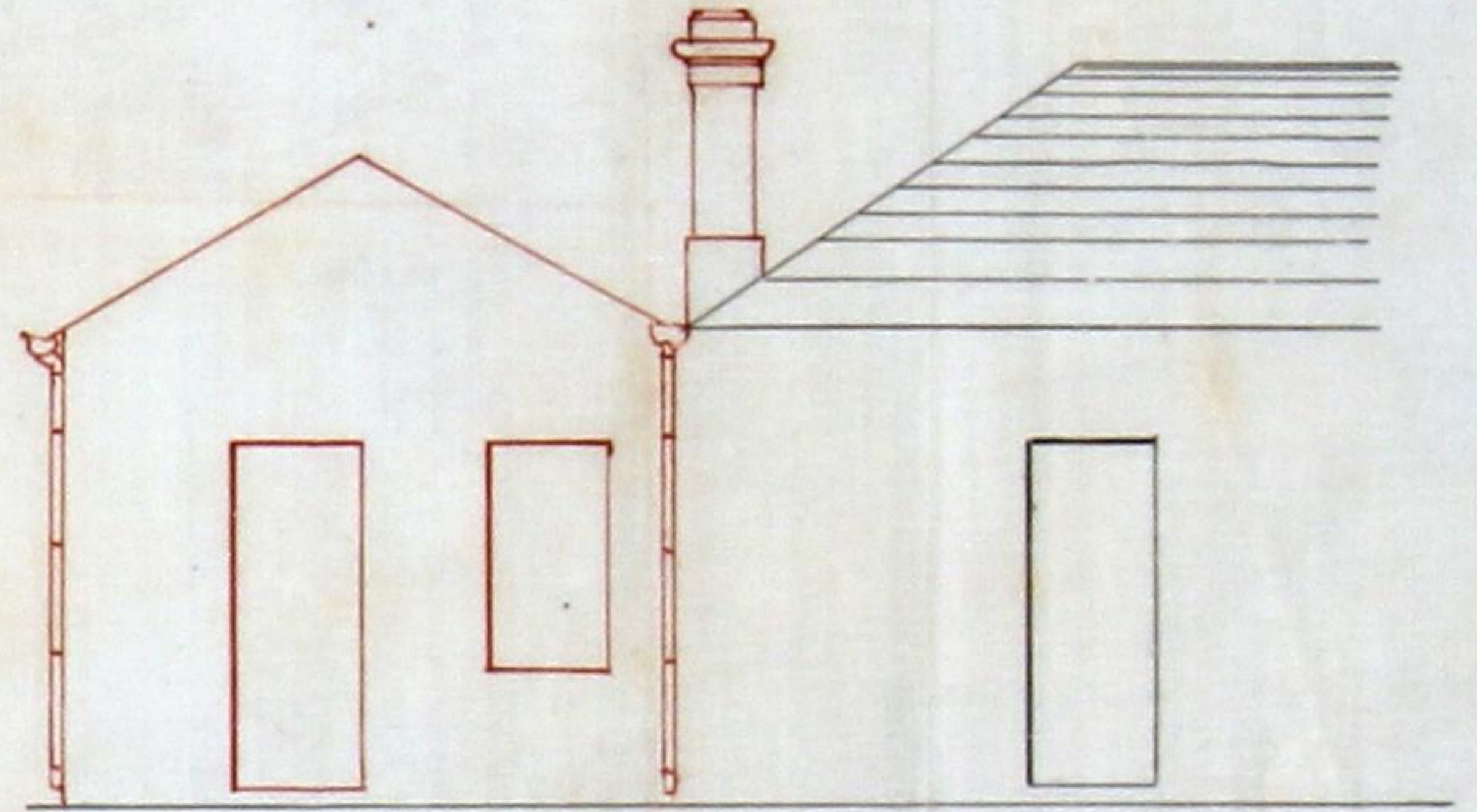

corte transversal

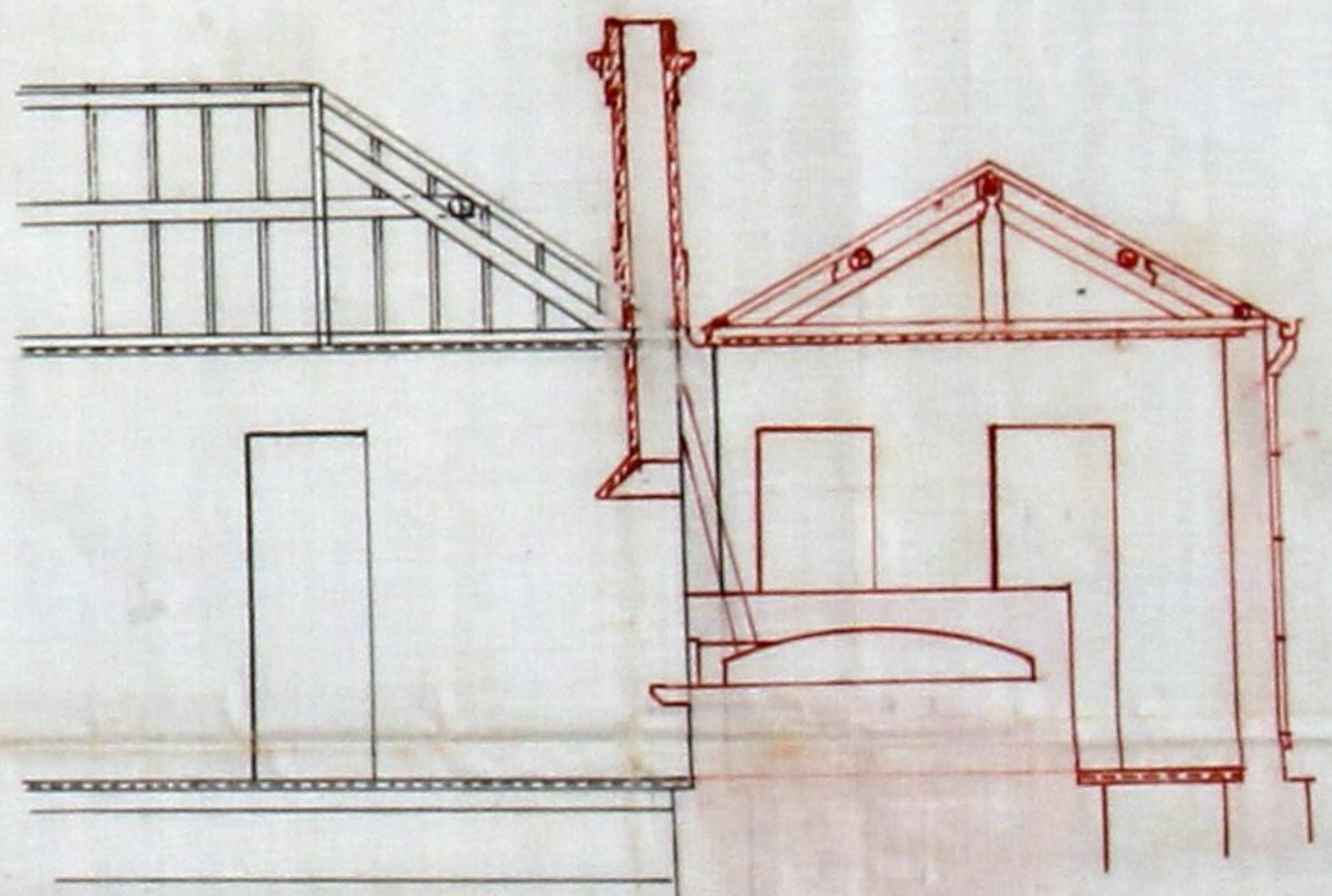
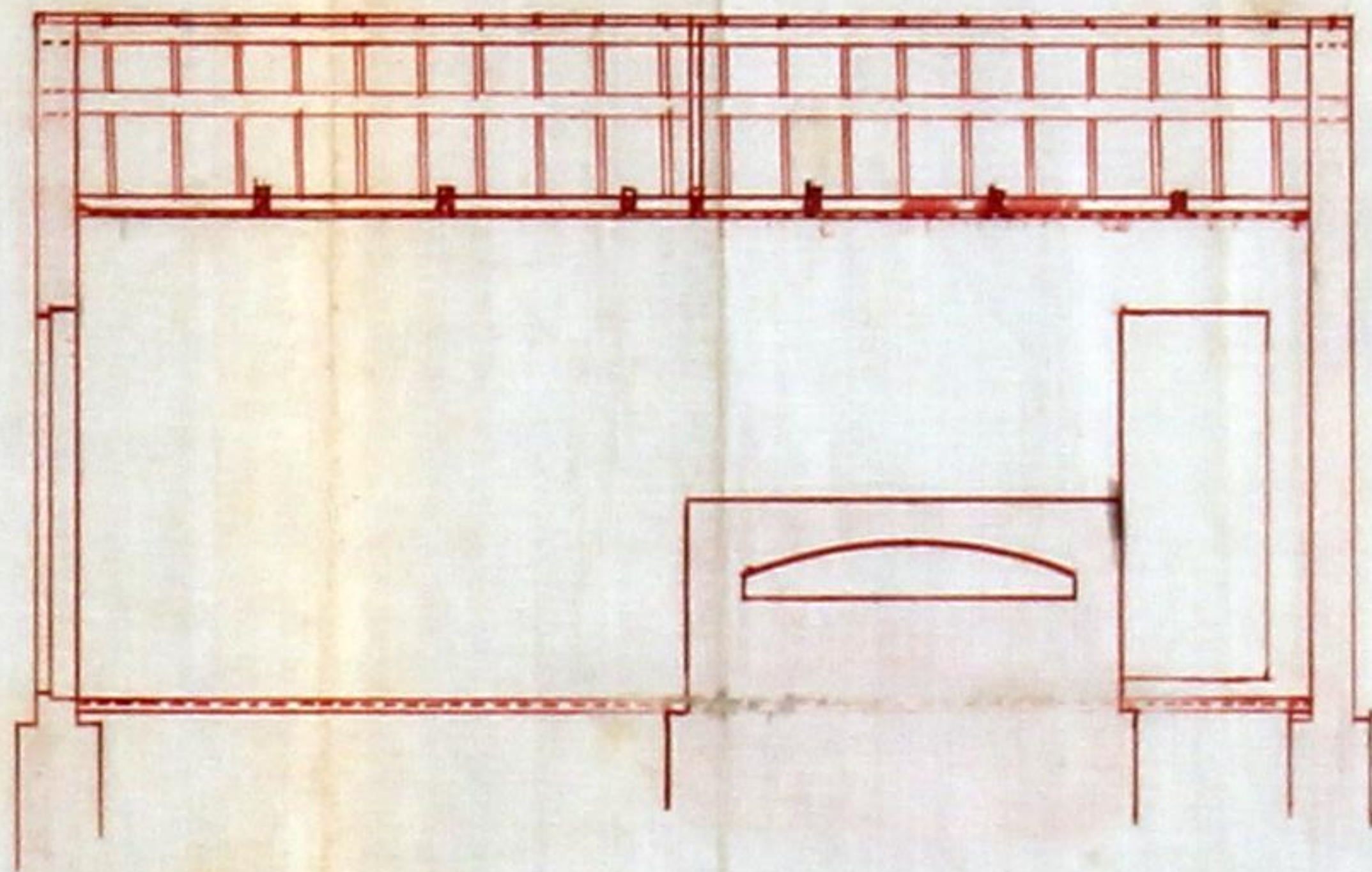

Plano da Máquina n.º 111 e 113

Escala:  $\frac{1}{100}$

João Pereira Campos.





Ex.<sup>ma</sup> Camara

Camara Municipal do Porto

3.<sup>a</sup> Repartição — Obras PublicasA licença que pede *João Pereira Campos*

para  
construir um annexo na parte  
posterior da casa que possui  
na rua da Chafariz, n.<sup>os</sup> 111  
e 113, conforme indica a planta  
annexa nos desenhos joints

está no caso de ser concedida, obrigando-se o requerente ao cumprimen-  
to dos artigos do Código de Posturas, ao caso applicaveis, e a depo-  
sitar no cofre do municipio, a quantia de *Cinco mil*  
reis, para garantir a obser-  
vancia d'essas posturas

Porto e 3.<sup>a</sup> Repartição Municipal, 22 de *Maio*  
de 190<sup>3</sup>

O Engenheiro Chefe,

*J. G. Rodrigues*



Câmara Municipal



da Cidade do Porto

ANNO CIVIL DE 1907

## Guia de entrada de deposito N.º 87

Despacho de 26 de Março de 1907

Dinheiro corrente...	5\$000
Papeis de credito...	\$
Total Rs...	<u>5\$000</u>



Pela presente guia vai João Pereira Campos entrar no Cofre d' esta Municipalidade com a quantia de cinco mil reis em dinheiro

como deposito de garantia ás condições em que lhe foi concedida a licença N.º 100 d' esta data para construir um anexo na parte posterior da casa que possui na rua da Mazorra N.º 111 e 113

; quantia de que o respectivo thesoureiro passará o competente recibo.

Porto e Repartição de fazenda Municipal, 1 de Abril de 1907

O Chefe dos Serviços de Fazenda,

*António Augusto Gomes*

Recibi a quantia de cinco mil reis

Thesouraria Municipal do Porto, em 1 de Abril de 1907 supra mencionada

Registada

O Thesoureiro,

Em 1 de Abril de 1907

*Albino*

*Jamandriendreal*