



101

Registrado
sob o n.º 4497.
14/8/1913.



DEFERIDO NOS TERMOS DA INFORMACAO
PORTO EM CAMARA 14 agosto
1913

O PRESIDENTE

Ex^{ma} Camara
Municipal do Porto.

Imaenfort

R

Casimira de Paiva, proprietaria de um terreno situado na rua da Bica Velha n.º 285, freguesia de Paranhos, precisando adentro d'este; construir uma freguesia casa destinada a uma officina de alfaiate, como assim indicam os desenhos juntos sendo todos os materiais d'empregar de boa qualidade, e como não pode fazer sem licença da Ex^{ma} Camara, vem pedir se digre de ferir. Lha como requer bem como a approvacao dos membros.

Para entrar no Livro Municipal a consulta de
105 constante da informacão sup.
foi passada a guia N.º 648 que nesta data
foi enviada á thesouraria.
Rep.º da Fazenda Municipal. 17 de Agosto de 1913

Ap. vob condicoes de ventilar
a caixa d'ar
9-VIII-1913

Saude e Fraternidade
Porto, 6 de Agosto de 1913
Pela Requerente
Alfredo Monteiro

14155

R.E.
3ª REPARTICAO
Registo. 1433-
6-8-913

Licença N.º 924
de 27 de Agosto de 1913



O abaixo assignado, Mestre d'obras,
 declara assumir a responsabilidade
 de sobre a segurança dos operarios
 no dito serviço a executar, em
 harmonia com o regulamento
 de 6 de Junho de 1895.

Porto, 6 de Agosto de 1913
 Alfredo Ferreira Ribeiro

Reconheço a assignatura supra

Porto 6 de agosto
 do 1913

Com este documento de recibo
 da quantia de cinco centavos



Os desenhos a que se refere o requerimento de Casimira de Paiva no seu terreno situado na rua da Bica Velha n: 285
Paranhos.

APPROVADA PORTO EM CAMARA
11/2 DE 1913
PRESIDENTE

Imaunente



== Vista principal ==



== Vista lateral ==

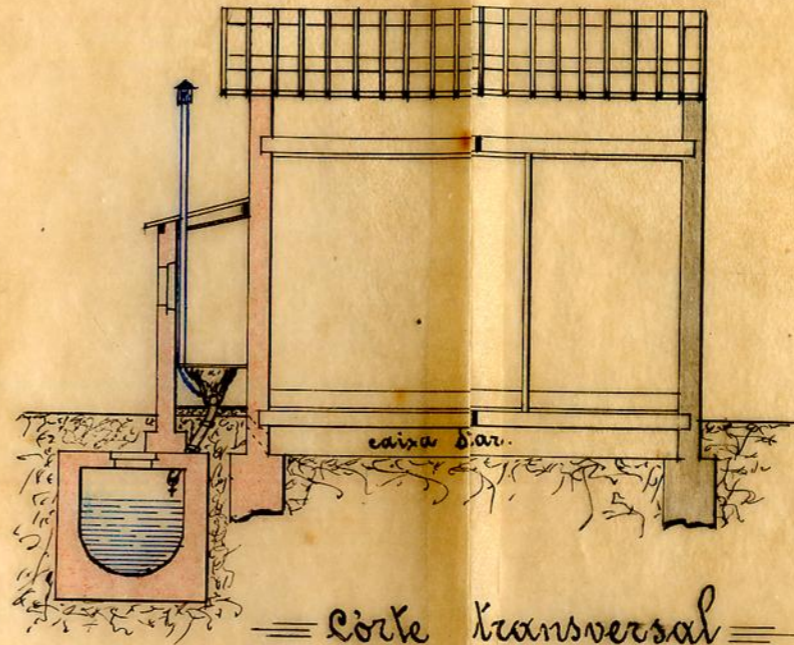

== Corte transversal ==

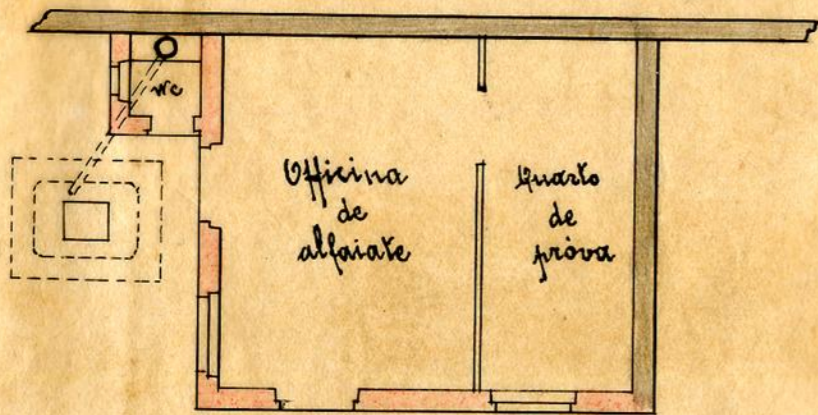

== Planta do rez-do-chão ==

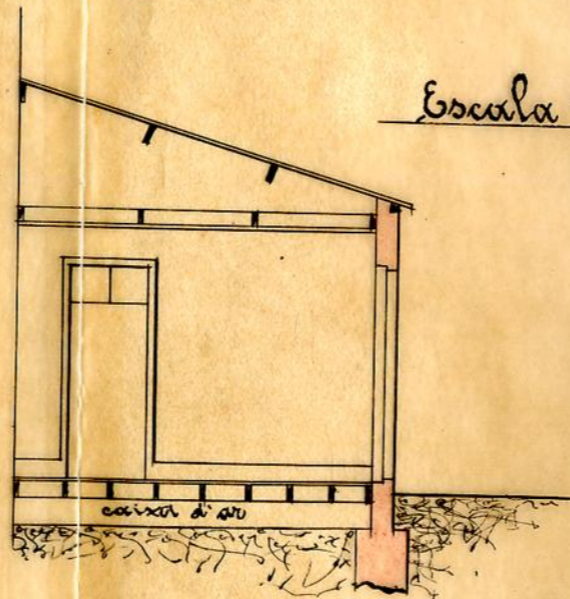

== Corte longitudinal ==

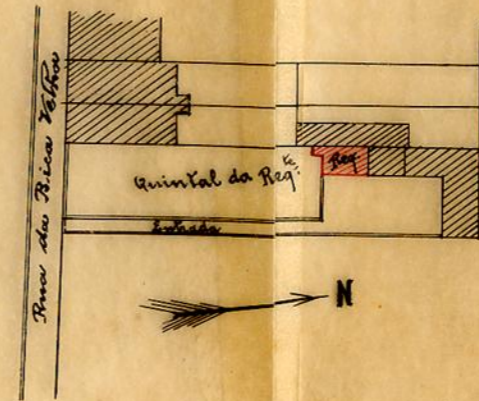

== Planta topographica ==
Escala 1/1000

Registo { N.º 1455 R.E.
Data 6-8-913

Licença { N.º
Data



Camara Municipal do Porto

3.ª Repartição — Obras Publicas

OBRAS DIVERSAS

Especificação da obra: *construcção de officina*

Requerente: *Casimira de Gaiva*

Morada:

Situação da obra: *rua da Bica Velha, 285-*

Responsavel: *Alfredo F. Ribeiro (mestred'ob. dip.)*

Está nos casos do art. do Cod. de Post.

Declaração de responsabilidade:

Projecto da obra:

A' C. d. M. Sanitaria

7-VIII-913

A. Barbo



Condições a impôr:

Alinhamento: _____

Nível de soleiras: _____

Deposito: 10 Escudos

Aprovada pela C. de M. Municipa-
l em sessão de 7-8-1913 sob a con-
dição de ventilar a caixa d'ar.
Satisfaz com a cláusula supra.

12-VIII-1913

Agostino Barbo

Ville
Escudos
10 Ventilar da caixa d'ar
Pared. 13 Agosto 1913

P. deposit no Tm
de _____

Câmara Municipal



da Cidade do Porto



101
m

ANNO CIVIL DE 1913

Guia de entrada de deposito Nº 648

Despacho de 14 de agosto de 1913	}	Dinheiro corrente	10 \$
		Papeis de credito	\$
		Total R\$.	<u>10 \$</u>

Pela presente guia vai Casimira d' Paiva entrar no Cofre d' esta Municipalidade com a quantia de dez escudos em dinheiro

como deposito de garantia ás condições em que elle foi emendado a li. c. n.º 924 d' esta data para sustentar uma casa destinada a officina de alfaiates, no seu terreno da rua da Bica Velha n.º 285, freguesia de Paranhos.

; quantia de que o respectivo thesoureiro passará o competente recibo.

Porto e Repartição de Fazenda Municipal, 27 de agosto de 1913

O Chefe dos Serviços de Fazenda,

[Signature]

Recelhi a quantia de dez escudos supra mencionada.

Thesouraria Municipal do Porto, em 27 de agosto de 1913

Registada

O Thesoureiro,

Em 27 de agosto de 1913

[Signature]

[Signature]

1455

(Modelo G)



Nº 105
714

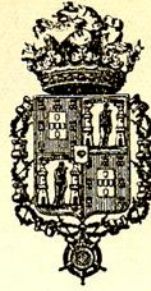

Municipalidade do Porto

Concede-se licença a *Marimira de Távora*

para que possa *construir uma casa destinada a officina de alfaiate, no seu ter-
reno da rua da Roca Velha n.º 285, freguesia de Paranhos, sob condição de
ventilar a caixa d'au, conforme o projecto que lhe foi apresentado em 14 de
corrente.*

Porto e Paços do Concelho, 27 de agosto de 1913

(a) Armando Casimiro Barbosa
N.º Oficial Regedor: *plb* Engenheiro Chefe da 3.ª Repartição, subscrevi.
Vice PRESIDENTE,

Manoel Maria Costa

esta emolumentos para a Camara

A. J. G. Coelho

Registada.

Depositou na tesouraria do Concelho a quantia de *de*
encudos. conforme a guia n.º *648*

Fernando