

ao Chefe da 3.ª Reparti-
ção para informar.
Porto e Paços do Con-
celho, 12 de abril de
1907. Magalhães



Reg 709187
E108880

1907
12/4/1907
sol. n.º 1214

Ex.ª Camara Municipal
do Porto

P.G. 100 REIS
LICENÇA 1.181
GUIA N.º 129

Diz Manoel Rodrigues Ferreira Barros
que desejando fazer na casa n.º 45 da
rua dos Caldeiros de esta cidade a
obra constante do projecto junto
vem muito respeitosa mente pedir a
Ex.ª Camara se digne aprovar o refe-
rido projecto e conceder a precisa
licença.

E. R. M.

Porto 12 de Abril de 1907
Manoel Rodrigues Ferr. Barros

Para entrada no Cofre Municipal, da quantia
de Rs. 5000 a que se refere a informação
da repartição tecnica junto ao presente requeri-
mento, foi passada a guia n.º 129 n'esta data.
Rep.ª da Fazenda Mp.ª 20 de Abril de 1907

Por Ordem do Chefe

J. Silva
am.ª

3.ª Repartição
registo. 493-
13-4-907

Parecer licença em harmo
nia com a informação. Por
to e Paços do Concelho, 19 de
abril de 1907.

Magalhães

Registrado

RE
LICENÇA
2007



E108879

Para os effectos da lei de seis de junho
de mil oitocentos noventa e cinco e regu-
lamento de segurancia de operarios,
Assumo a responsabilidade pela obra
a que o Mestre Manoel Rodrigues
Ferreira Barros, vai proceder no
predio numero quarenta e cinco e
quarenta e sete, da rua dos Caldeirai-
ros de esta cidade.

Porto 12 de Abril de 1907
Domingo Schwartz

Porto 12 de Abril de 1907

António Rego



Comando, Porto, Augusto Concelho,
19. de abril de 1907.

Magalhães



081

— Estado actual do predio —

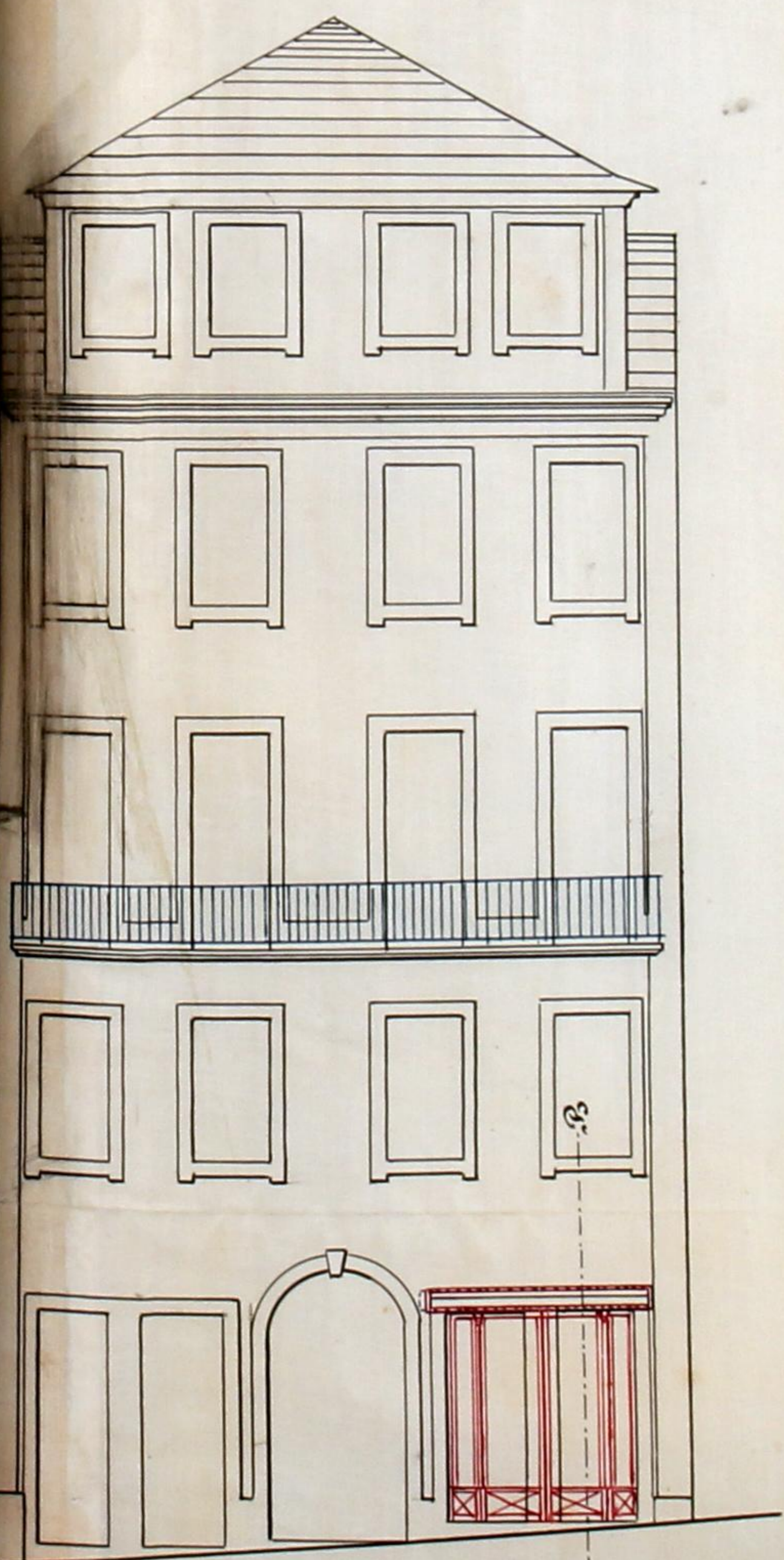

— Escala 1:100 —

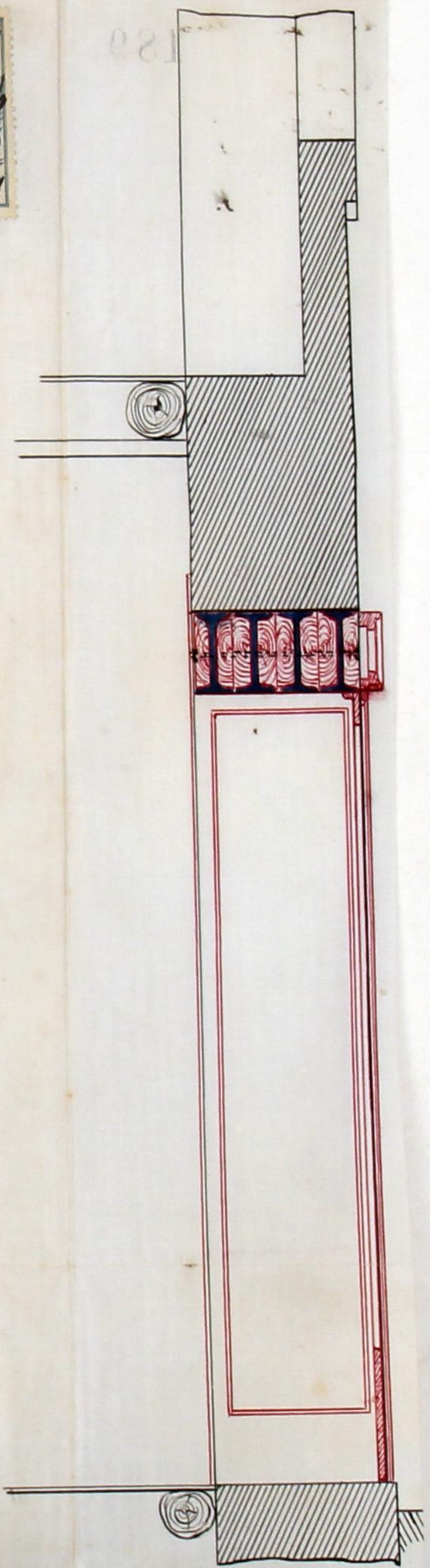

— Escala 1:20 —

Vasconcelos Rodrigues Ferreira Barros — Rua dos Caldeireiros n.º 45, 47 — Porto

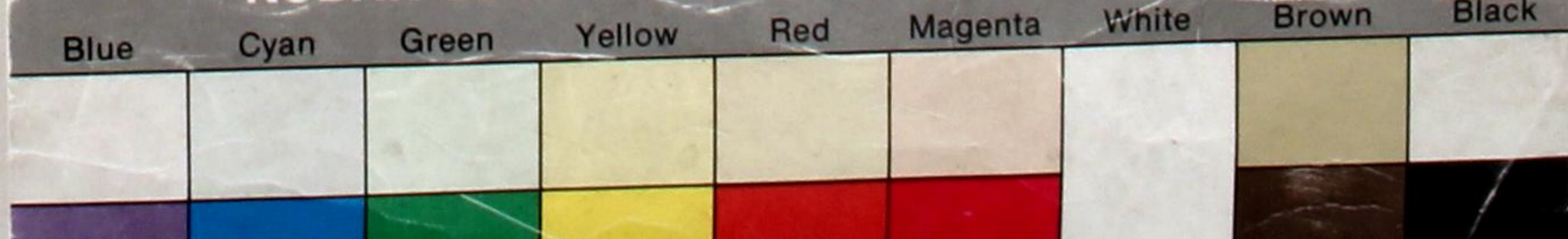
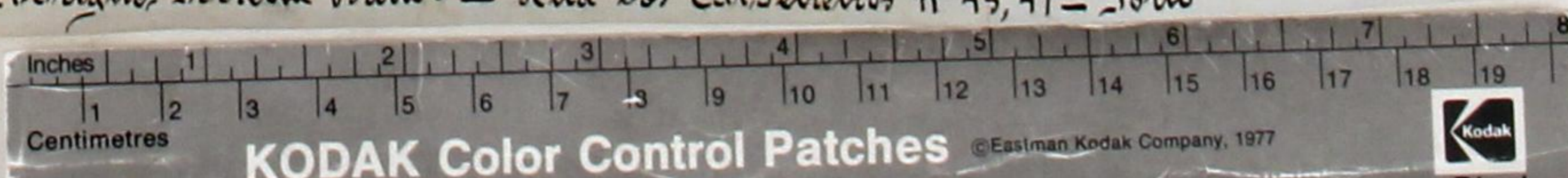

Approvado. Porto e Paços
do Loucelho, 19 de abril de
1909. *Magalhães*



Referem-se os desenhos juntos à deslocação do mainel que divide os dois portaes ao rés-do-chão do prédio n.º 45.44 sito na Rua dos Caldeireiros e substituição das padieiras dos ditos portaes por quatro vigas de ferro de 0,30 de altura, encastradas em madeira de riga o que tudo o projecto indica a traço e arruim, referindo-se o traço preto à parte existente.

O conjunto das vigas e madeiras será ligado por 4 parafusos.

O revestimento exterior, portadas e paineis fixos serão de madeira de riga e os interiores de pinho nacional, levando a parte exterior empanada de moveis.

O escoreamento para a execução desta obra será feito com vigas de riga de secção de 0,25 x 0,25, sendo previamente attendidas as acções da gravidade ou mechanicas.



Câmara Municipal do Porto

Repartição — Obras Publicas

Ex.^{ma} Camara

A licença que pede *Manoel Rodrigues
Ferreira Barros* para
mandar alterar os portaes do
provisamento terreo da casa n.º 45
da rua dos Caldeiros, como
indica a planta annexa ao
desenho junto,

está no caso de ser concedida, obrigando-se o requerente ao cumpri-
mento dos artigos do Codigo de Posturas, ao caso applicaveis, e a depo-
sitar no cofre do municipio, a quantia de *cinco mil*
reis, para garantir a obser-
vancia d'essas posturas

Porto e 3.^a Repartição Municipal, *18* de *Abril*
de 190 *7*

O Engenheiro Chefe,

J. G. Pinheiro

Câmara Municipal



da Cidade do Porto

ANNO CIVIL DE 1907

Guia de entrada de deposito N.º 129

Despacho de 19 de Abril de 1907

Dinheiro corrente...	5\$000
Papeis de credito...	\$
Total Rs...	<u>5\$000</u>



Pela presente guia vai Manuel Rodrigues Ferreira Barros entrar no Copre d' esta Municipalidade com a quantia de cinco mil reis, em dinheiro

como deposito de garantia ás condições em que lhe foi concedida a licença n.º 181, d' esta data, para mandar alterar os portaes do pavimento terreo da casa n.º 45 da rua dos Galdeiros

; quantia de que o respectivo thesoureiro passará o competente recibo.

Porto e Repartição de fazenda Municipal, 20 de Abril de 1907

O Chefe dos Serviços de Fazenda,

[Handwritten signature]

Recobi a quantia de cinco mil reis supra mencionada
 Thesouraria Municipal do Porto, em 20 de Abril de 1907

Registada

O Thesoureiro,

Em 20 de Abril de 1907

[Handwritten signature]

[Handwritten signature]