

DETERMINADO nos termos
da instrução
Parte em sessão da Comissão Executiva,
20 de Março de 1925

249
PREPARAÇÃO



Manoel Francisco

50.00
207
14
Abil

Se na Câmara

1092
30/3/25

Dir Manoel Francisco Vieira Junior no-
rador na rua de Passos n. 75 freguesia
de Neogilde desta Cidade que preten-
deu alargar para 2,20 a porta de
acesso ao quintal ou campo da sua
propriedade; e como não o possa fazer
sem licença; ficando tal esta indica-
do a caruim no desenho junto em dupli-
cado.

sem respectivamente solicitar
da Câmara que seja conferida
a respectiva licença.

Em 22 de Março de 1925

Licença N. 456

de 14 de Abril de 1925

R.E.
3ª REPARTIÇÃO
Registo. 558
23 3 - 925

Pelo requerente
David Rodrigues

Deposito 89750
4/4/25

[Handwritten signature]

Desenho a que se refere o requerimento de Manuel Francisco Vieira Junior

Rua de Passos n.º 75

Freguesia de Nogueira - Porto

Esc. 1/100



Alçado

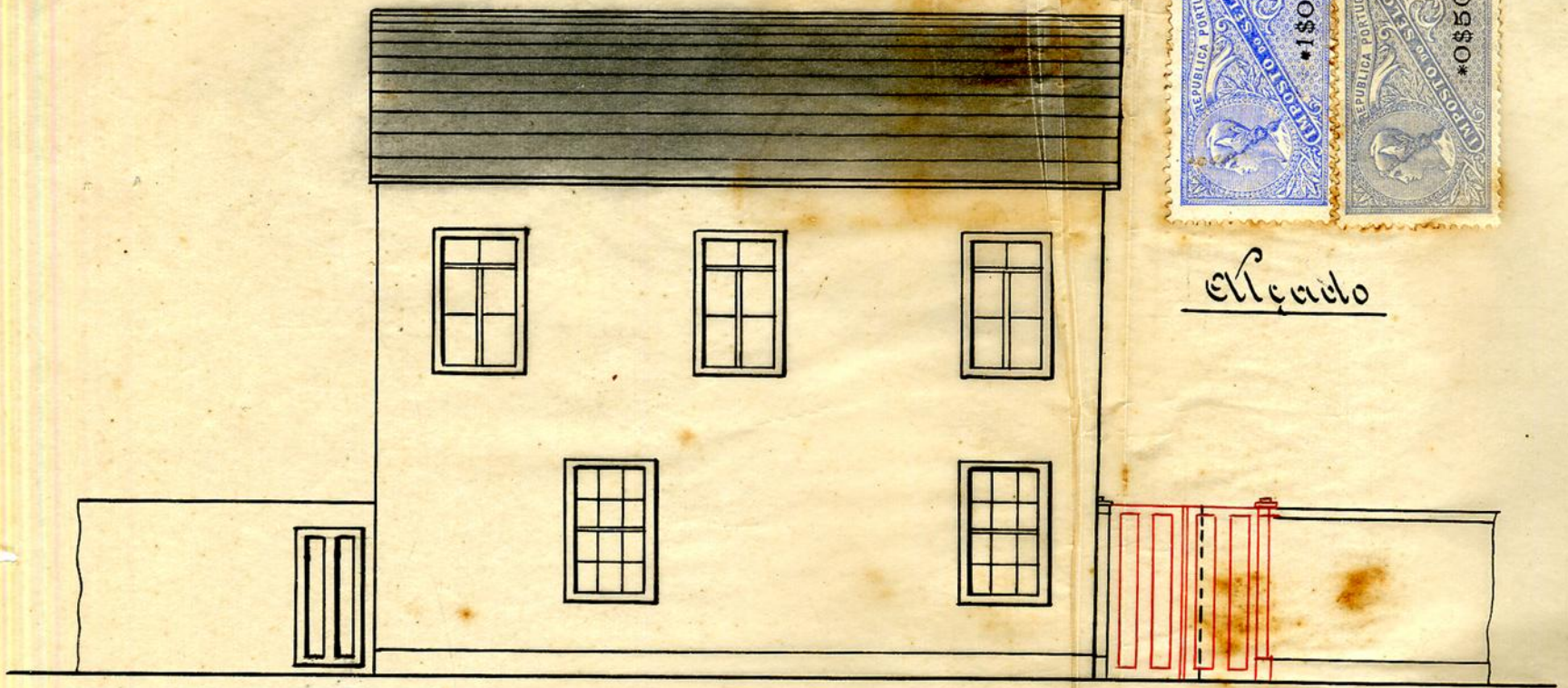

APPROVADA PORTO EM CAMARA.

25 DE Março DE 1915

O PRESIDENTE

Manuel Francisco Vieira Junior

Planta

Planta topografica

Esc. 1/500

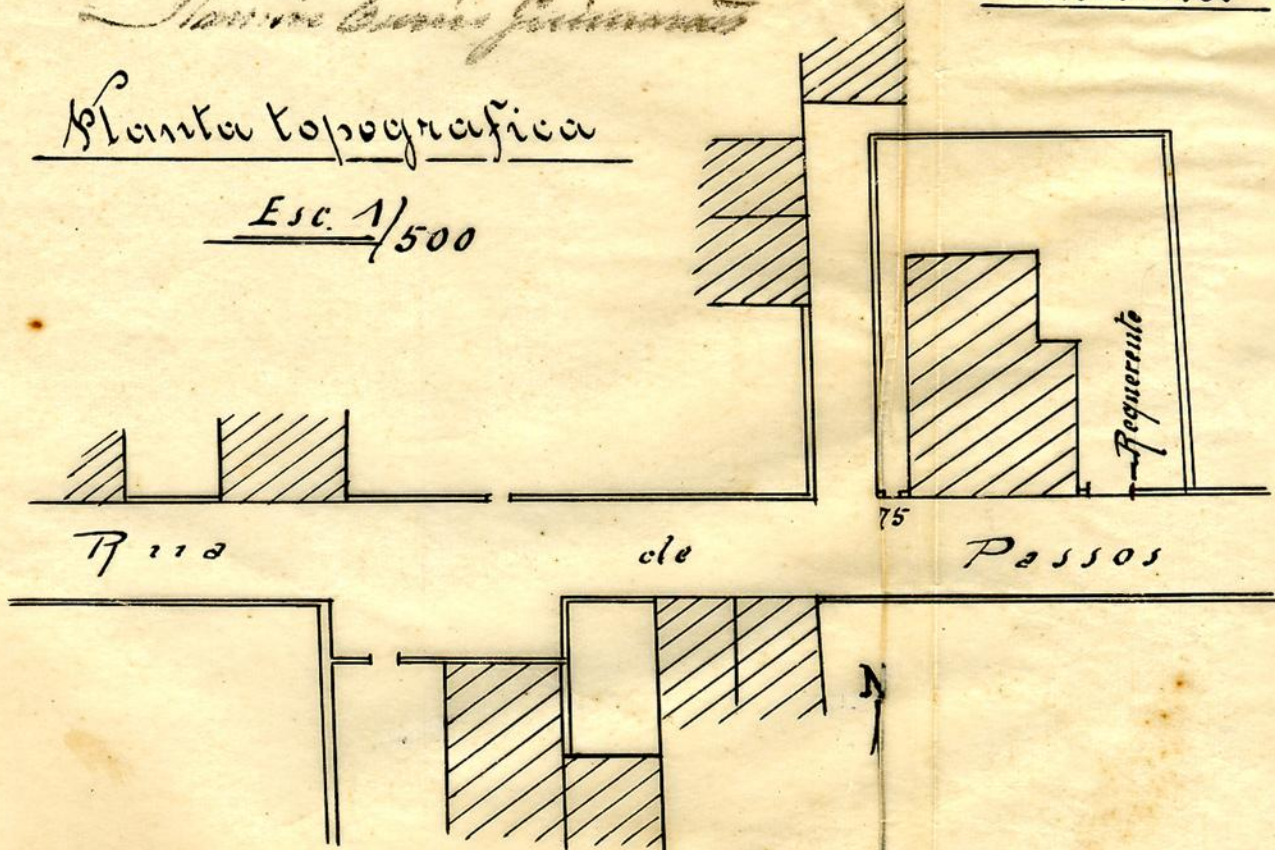

Registo { N.º 558 R. E
 Data 23-3-1925
 Licença { N.º
 Data



Câmara Municipal do Porto

3.ª Repartição — TÉCNICA

OBRAS DIVERSAS

Especificação da obra: *Alargam. porta*

Requerente: *Manoel Francisco Vianna Junior*

Morada:

Situação da obra: *Rua de Passos n.º 75*

Responsável:

Está nos casos do art. do Cod. de Post.

Declaração de responsabilidade:

Projecto da obra:

A. C. de Estética

24-3-1925

[Signature]

Condições a impôr:

Alinhamento: _____

Nível de soleiras: *a requerer*

Depósito: *5.000,00*

Licença:

<i>1000</i>	<i>2500,00</i>
<i>ch</i>	<i>2450</i>
<i>Im. ti</i>	<i>500,00</i>
<i>l.</i>	<i>2450,00</i>
<i>45</i>	<i>100,00</i>
	<i>1325</i>
	<i>8925,00</i>

Observações:

COMISSÃO DE ESTÉTICA

DA
CIDADE DO PORTO

Sessão do *14* de *Maio* de 192*5*

O. Secretário

[Signature]

[Signature]

[Signature]

APROVADO

[Signature]

de ser deferido. Informo estar o pedido em termos

25-3-925

o. Eng.º Chefe,

[Signature]

[Signature]

Câmara Municipal da Cidade do Porto



ANO CIVIL DE 1925



Guia de entrada de depósito N.º 207

Despacho de 26 de Março de 1925

Dinheiro corrente.	50\$00
Papeis de crédito.	\$
Total Esc.	<u>50\$00</u>

Pela presente guia vai *Manoel Francisco Vieira Junior*

entrar no Cofre desta Municipalidade com a quantia de *cincoenta escudos, em dinheiro*

como depósito de garantia às condições *em que lhe foi concedida a licença N.º 456, para alargar para 2,20 a porta que dá acesso as quintas da sua propriedade situada na rua de S. José n.º 73.*

quantia de que o respectivo tesoureiro passará o competente recibo.

Porto e 2.ª Repartição Municipal, 14 de Abril de 1925

O Chefe

António Vieira de Azevedo

Recebi a quantia de *cincoenta escudos,*

supra mencionada.

Tesouraria Municipal do Porto, em 14 de Abril de 1925

Registada

Em 14 de Abril de 1925

O Tesoureiro,

[Signatures]



Câmara Municipal do Pôrto

3.ª REPARTIÇÃO — 2.ª Secção

Concede-se licença a Manoel Francisco Vieira por
 para que possa alargar para 2,20 a porta que dá' acesso
ao quintal da sua propriedade, à rua de Paços
n.º 41, conforme o desenho que lhe foi apro-
vado em 26 de Março findo.
Orequerente sujeitar-se-ha ao nível de
solheiras que for determinado.

Pôrto e Paços do Concelho, 14 de April de 1925 .-

(a) A. P. Moura e Guedes

Engenheiro Chefe da 3.ª Repartição, subscrevi.

licença	25\$00
taxa	— \$ —
bre-taxa	1\$25
granda	— \$ —
asseio	— \$ —
documentos	4\$50
preço	2\$25
Soma — total	31\$00

O Presidente da Comissão Executiva,

(a) Raimundo Curcio Guimarães

RECEBI.

Depositou na Tesouraria do Concelho a quantia de cinco -
enta — Esc., conforme a guia n.º 204

REGISTADA.

A. Coelho
[Signature]