

Informe e Enge-
nharia. Porto e Bacia,
Conceição de Mar,



em 1891.

Mestre Athu. En.º Camarã Municipal,

Diz Arthur d'Almeida Neves,
que, em terreno que possui á rua do
Amaral, contigua a casa com o nº
130, pretendendo suppr. e mandar cons-
truir uma morada de caçao como
projecto conforme, indica os alçados
juntos e que submitta á approvaçã
de J. En.º.

Nestes termos:

J. a J. En.º se digno
conceder-lhe a licen-
ça pedida.

Porto, 4 de Março de 1891

Arthur d'Almeida Neves.

Pa. Bacia
Licença nº 107
228 Guia nº 90

E. A. M.º

Na forma de respo-
 sta. Para o caso de
 Leitura da Man-
 eu em 1891.
 Mateus



*Approved. Para o Largo de São
Carlos 15 a Março de 1891.
Humberto*

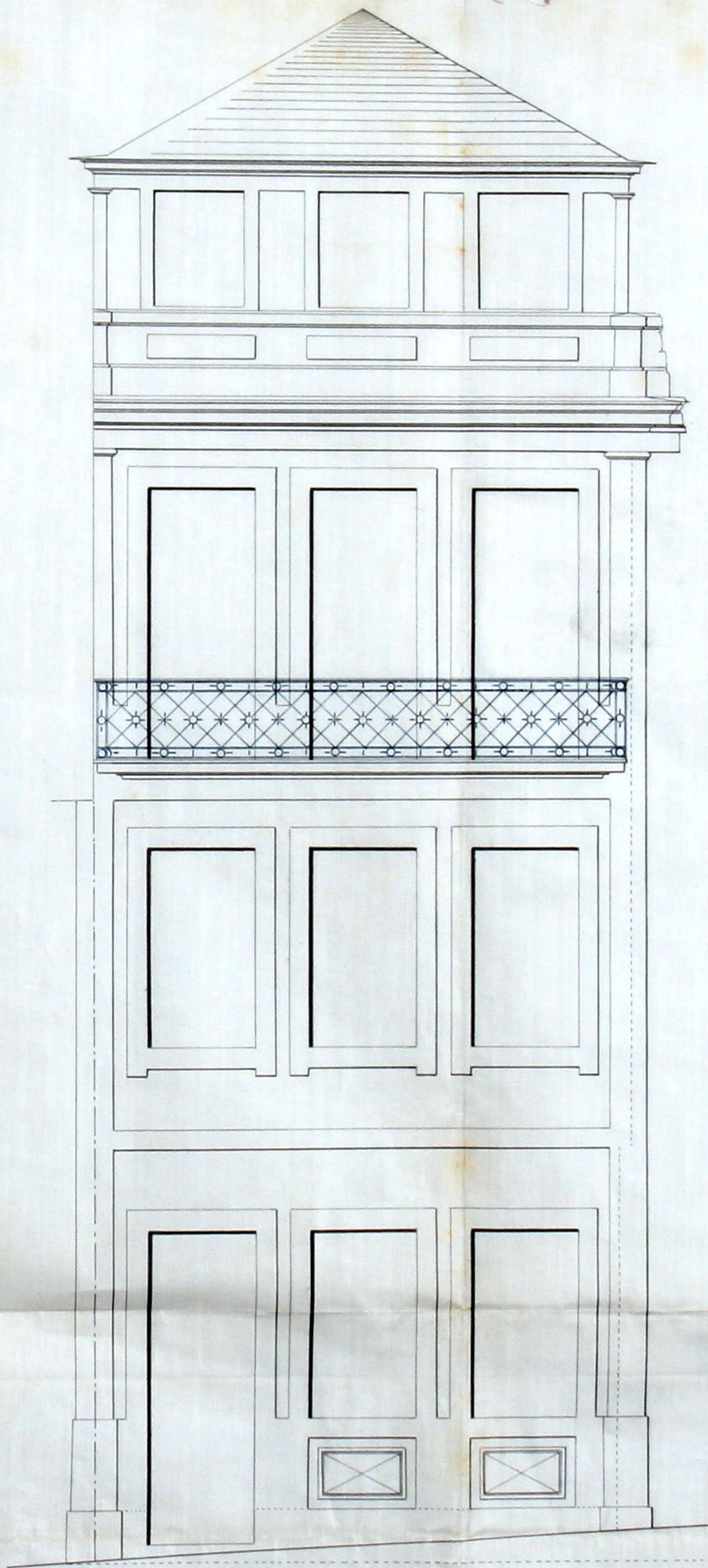

Arthur d'Azevedo Neves

Rua do Triunfo

Escala: 0,02=1,0 ($\frac{1}{50}$)



Ca.^{ma} Camara

Arthur d'Almeida Neves

pede licença para
 construir na rua do Tai-
 mpo, junto á casa n.º 13,
 um prédio conforme o
 alçado junto

Sobre esta pretensão ha a expôr o seguinte:

O alçado está em condições de ser approved ficando a
 altura frontada usuada
 1,50 m. de frente da casa

O requerente está pois no caso de ser attendido obrigando-se aos
 alinhamentos, e nivel das soleiras, que lhe forem indicados, ao cumpri-
 mento dos artigos das posturas e accordãos municipaes sobre edificações, e
 a depositar no cofre do municipio, para garantia á observancia d'essas
 posturas e accordãos, a quantia de 22:500

Porto e Paços do Concelho 4. de Março

de 1891

Ant. F. de S. L.
 Architecto

Handwritten signatures and notes in the bottom left corner, including a large signature that appears to be "M. de S. L." and other illegible scribbles.