

Passa licença na  
confirmação da  
informação. Pote e  
Pocos do Conselho,  
10 de Janeiro de 1894  
ellat ellat



Guia Camara

Diz Joaquim Bittes de Souza  
que pretende construir uma  
cobertura de casas na rua do  
Gama, na foz, e collocar  
um gradil de ferro e abriç  
prestos no muro que fica  
junto à mesma casa e  
que confronta com a rua  
do Faral; por isso subtrahete  
à apreciação de V. Ex. o res-  
pectivo projecto e

Se a V. Ex. se digna  
conceder-lhe a  
precisa licença

Porto 4 de Janeiro de 1894  
pelo  
Manuel Ferreira

PG. 500 REIS  
LICENÇA N. 14  
GUIA N. 14

C. B. de Souza



N.º 6-95

20

Alfama, Porto e Paços do Concelho,  
10 de Janeiro de 1895

Ilmo. Sr. —

Descrição da fossa a construir para depósito temporário das  
matérias feccas e das aguas escuras no predio de Joaquim  
Zilles e Laura sua do Gama  
e rua do Forno — Foz

1.ª A fossa será construida d'alvenaria argamassada e revestida inte-  
riormente d'argamassa de cimento e areia para não infeccionar o solo  
e será bem vedada para que os gases não infeccionem o interior d'habitação.

Será de planta rectangular, mas os angulos reentrantes das paredes e  
teras serão arredondados em arcos de circulo de  $\frac{1}{2}$  m de raio.

O fundo será concavo em arco de circulo com a flecha de  $\frac{1}{4}$  o de  
largura da fossa e os angulos interiores da ligação das paredes com  
o fundo também arredondados em arcos de circulo de  $\frac{1}{2}$  m de raio.

A cobertura será de laje e terá abertura na parte superior com  
tampa em condições de permitir bem a extracção das matérias fe-  
ccas e de vedar a saída dos gases.

O tubo de ventilação partirá do ponto mais elevado da fossa e  
terminará acima do espiral do telhado da casa aberta de qualquer janella.

Os bacias das latinas serão de esphera e todas as communica-  
ções da fossa com o interior da casa tanto com a latina como com  
as guas de despejo das aguas escuras, serão fechadas com pedras  
hydraulicas.

A fossa ficará situada sob a latina, no local que indica o  
projecto junto.

Apresenta-se a planta e o corte da casa  
situa no nº 10 da rua do Gama  
em 1895

Rua do Garol

Rua do Gama

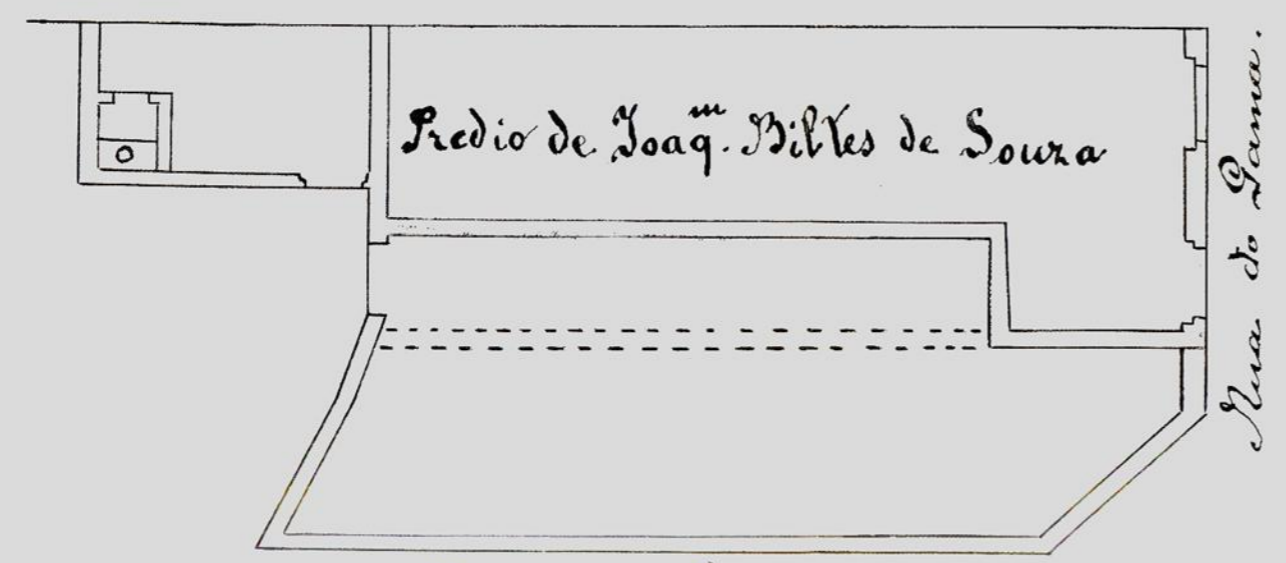
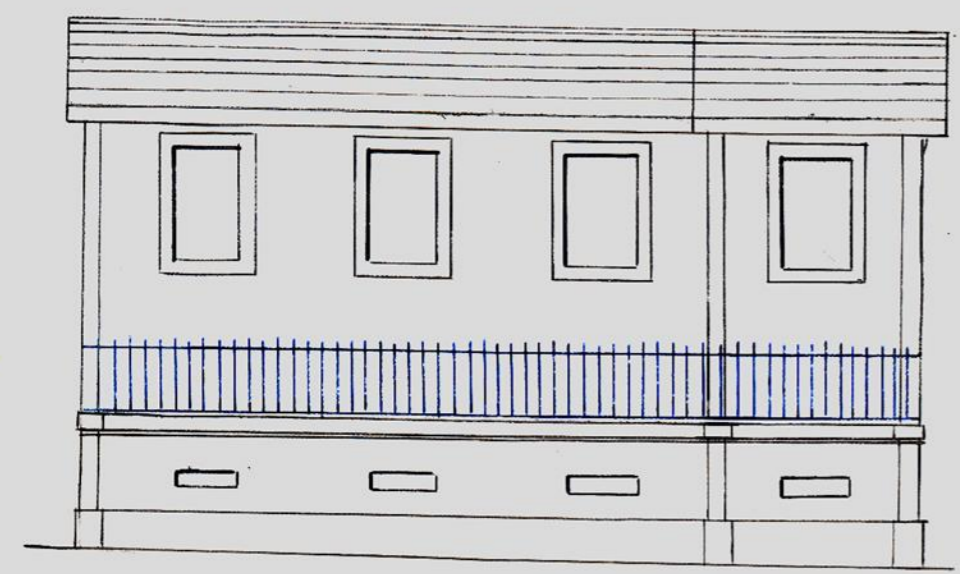

Rua do Garol

Rua do Gama

Escala:  $\frac{1}{100}$

Corte vertical da fossa.

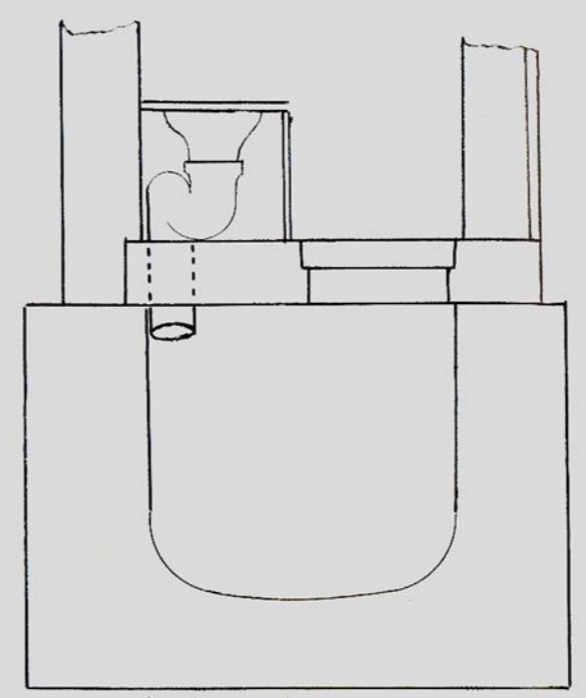

planta da fossa.

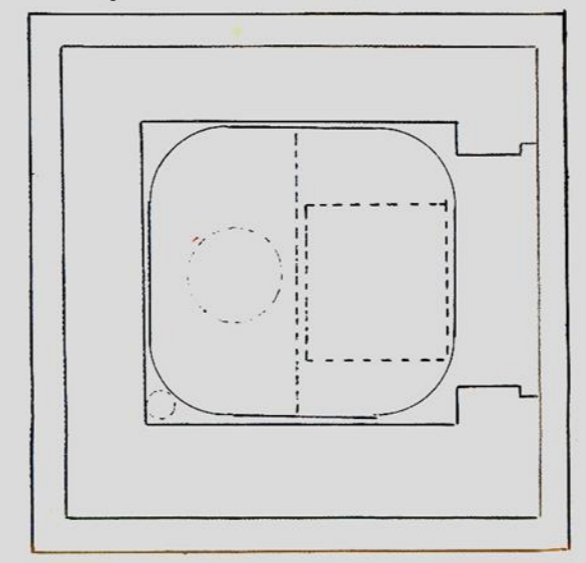

Escala:  $\frac{1}{25}$





MUNICIPALIDADE  
DO  
PORTO

REPARTIÇÃO  
DAS OBRAS

Ex.<sup>ma</sup> Camara

Joaquim Bites de Sousa pede licença para  
construir na rua do Gama, na foz,  
uma morada de casa conforme o alçado  
junto, bem como para abrir cimos frestas e collo-  
car um quibiz no muro que fica junto á mesma  
casa e que confronta com a rua do Farol.

Sobre esta pretensão ha a capôr o seguinte:

O alçado está em condições de ser approvedo assim  
como o desenho da foz

O requerente está pois no caso de ser attendido obrigando-se  
aos alinhamentos, e nivel das soleiras, que lhe forem indicados,  
ao cumprimento dos artigos das posturas e accordãos municipaes  
sobre edificações, e a depositar no cofre do municipio, para garan-  
tia á observancia d'essas posturas e accordãos, a quantia de

dez mil reis devendo mais observar o disposto na  
Postura de 28 de Maio de 1873 quando solicitar licença para encanamentos  
na rua  
Poito e Paços do Concelho 9 de Janeiro

de 1873

*[Handwritten signature]*

*[Handwritten signature]*