

DEFERIDO NOS TERMOS DA INFORMAÇÃO  
PORTO EM CAMARA

25 de  
Janeiro de 1912

R

O PRESIDENTE

*Antônio de Fajaz*



130  
Receitas

643

26-1-912

*J. Dias*

Emma  
+ Camara Municipal  
do Porto.

A empresa Artística Typomatographica Carlos Manuel.  
precisando de manda construir um anexo ao salão de hino  
para patinagem sito na Rua de Carlos Manuel, conforme se vê no plano  
no projecto, e como para dar começo a essas obras é preciso a  
indispensavel licença, vem por este meio solicitar-a.

Saudes e Fraternidade.

Pelo requerente

*Antônio de Fajaz*

Porto 24 de Janeiro de 1912

157



Licença N.º 339

de 12 Março de 1912



131  
MB



Eu abaixo assignado declaro assumir a responsabilidade  
na construcção de um salão de patinagem, na jardim Passos  
Manuel, conforme o regulamento de 5 de junho de 1895.

Porto 24 de Janeiro de 1911.

Manoel Fernandes e Marembe  
morador na Rua nova da Paz 43

Proprietario e assignado Supra

Porto 24 de Janeiro de 1912

Com Taxa de 25



Pinheiro Lino

- 330 - 14-3-912

- 206 - 13-3-912

132  
M



Coma  
de Camara

O abaixo assinado declara assumir a responsabilidade nos termos do regulamento de 6 de junho de 1895 sobre a segurancia dos operarios, pela conclusão da obra já começada no fim do anno de 1911, no jardim de Paseo Manoel no Salão da patinagem pertencente a esta obra a Empresa Artistica Limitada na Rua de Passos Dourados e Freixo de S.º Medeiros.

Por isto esta obra afazero seguinte concluir a abertura da estimação de Ferro e cavaria com chapa ondulada e finalmente executar o projecto respectivo pertencente a esta obra

Mais de claro que esta obra continua a sua execução logo que seja obtida a licença deste termo pela <sup>Coma</sup> Camara

Porto 5 de junho de 1912 idoy

Rua do Bragança 37 Joaquim Affonso Ramoz

Responde a ~~comissão~~ <sup>supra</sup>

Porto, 5 de junho de 1912.

Com teu Res



R. Cirqueira



133  
M  
APPROVADA. PORTO EM CAMA

25 DE Janeiro DE 1912

O PRESIDENTE int.

J. J. J. J.



Memoria.

Esta construção assenta em terreno firme sobre as fundações de puzianho ao baixo e argamassado.

As paredes em geral são de puzianho de meia facha.

O acabamento da cobertura e em qual traço será de frega. O soalho é formado de taboas de pinha nacional, assim como tapamentos, degraus etc.

A cobertura será de zinco. Levará lanternim, em ferro, e cobertura d'este em vidro.

Todos os rebocos interiores serão de argamassa de cal e areia e estucados a gesso. A pintura é geralmente a óleo, vermelho, branco e azul. As vedações, alçapões e tubos de queda serão em chapa de ferro zincado. Levará galeria em volta do salão o qual será em ferro, com revestimento a madeira.

134  
MB

Approved  
Parti em Comarca 25 de Janeiro de 1912  
O Presidente do  
J. J. P. P.

— Selo de Patrimônio —  
— JORJIM POSSOZ MANGUE —  
— EMPRESA GASTROLOGICA CINEMATOGRAFICA - POSSOZ MANGUE —

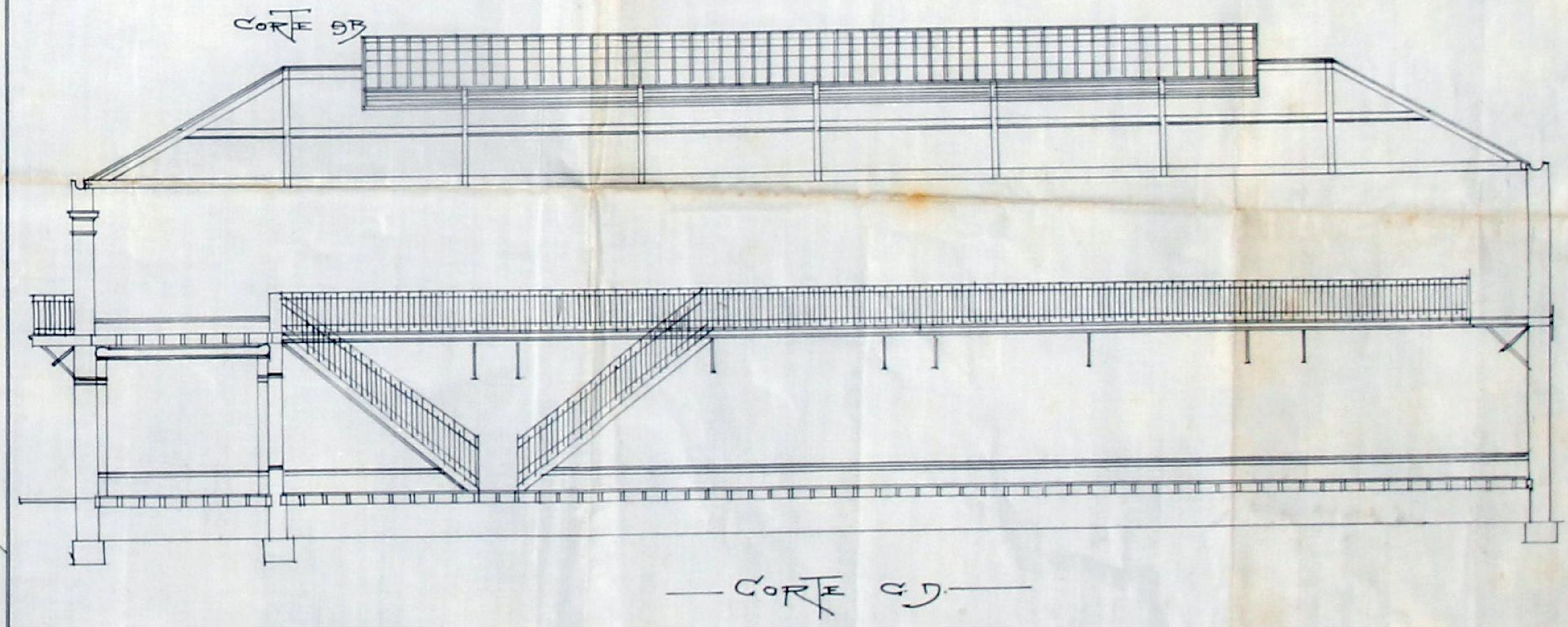
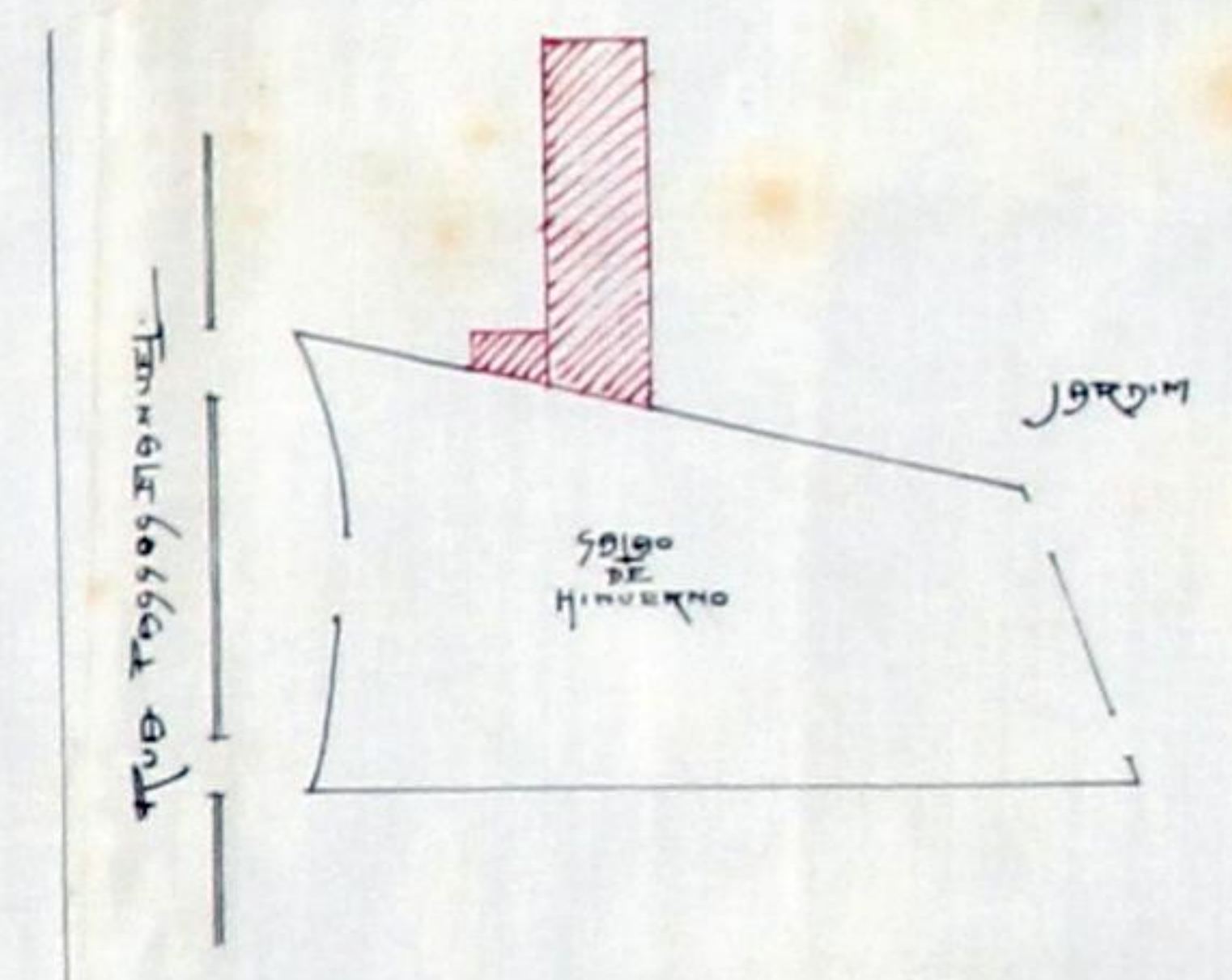
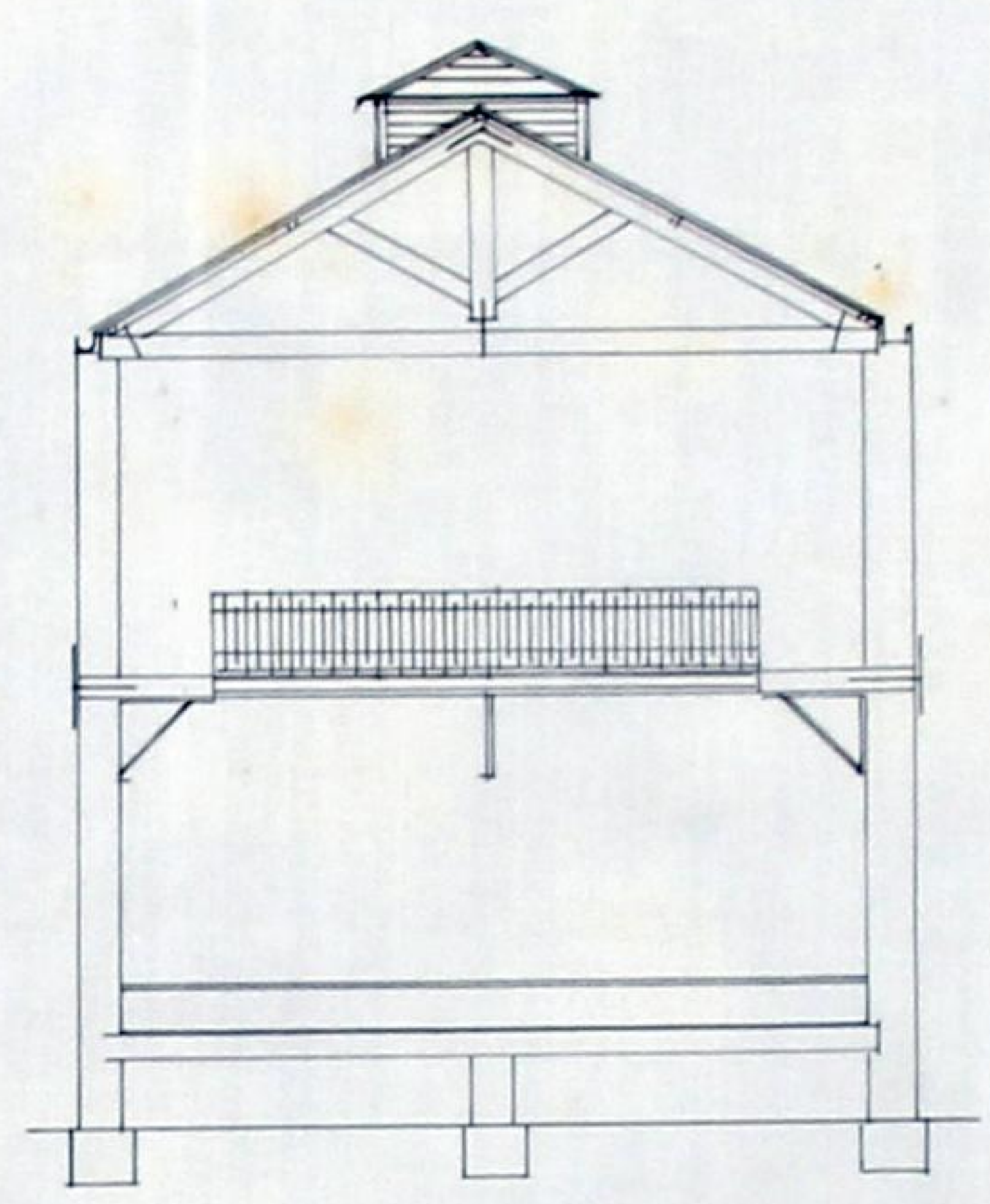
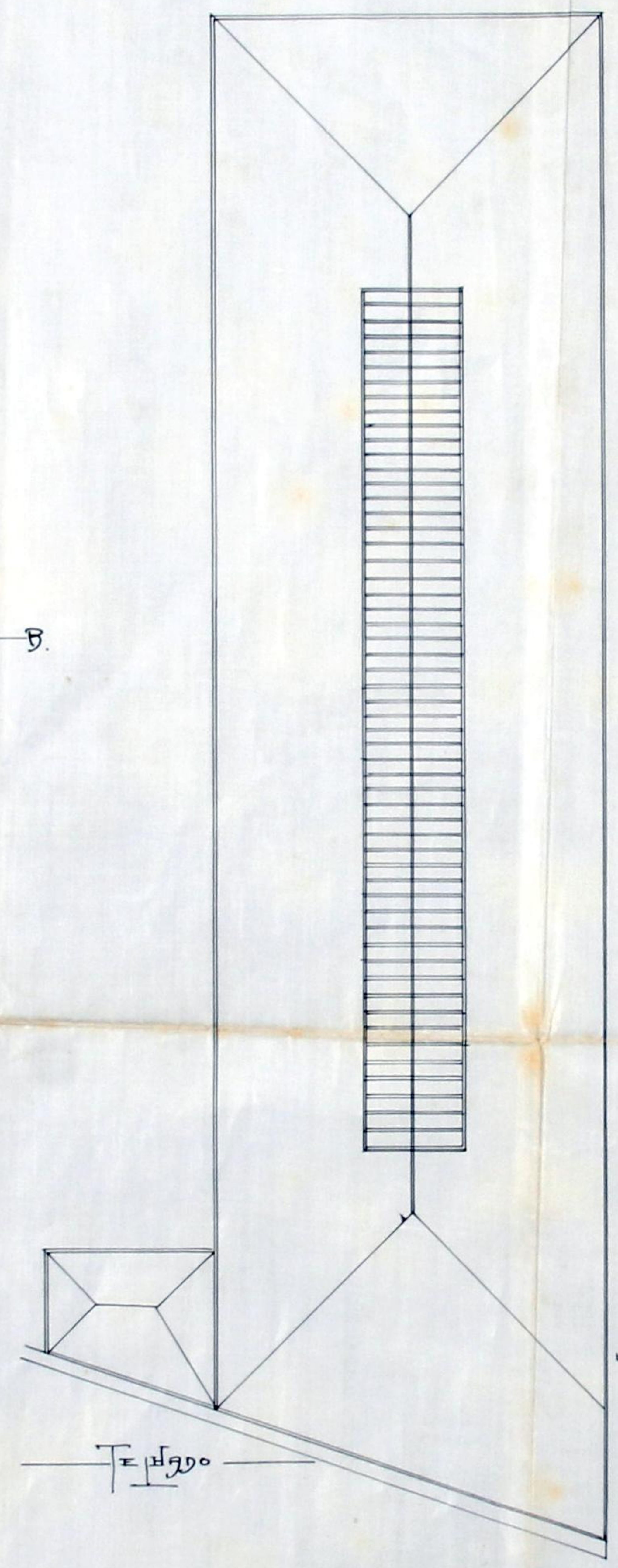
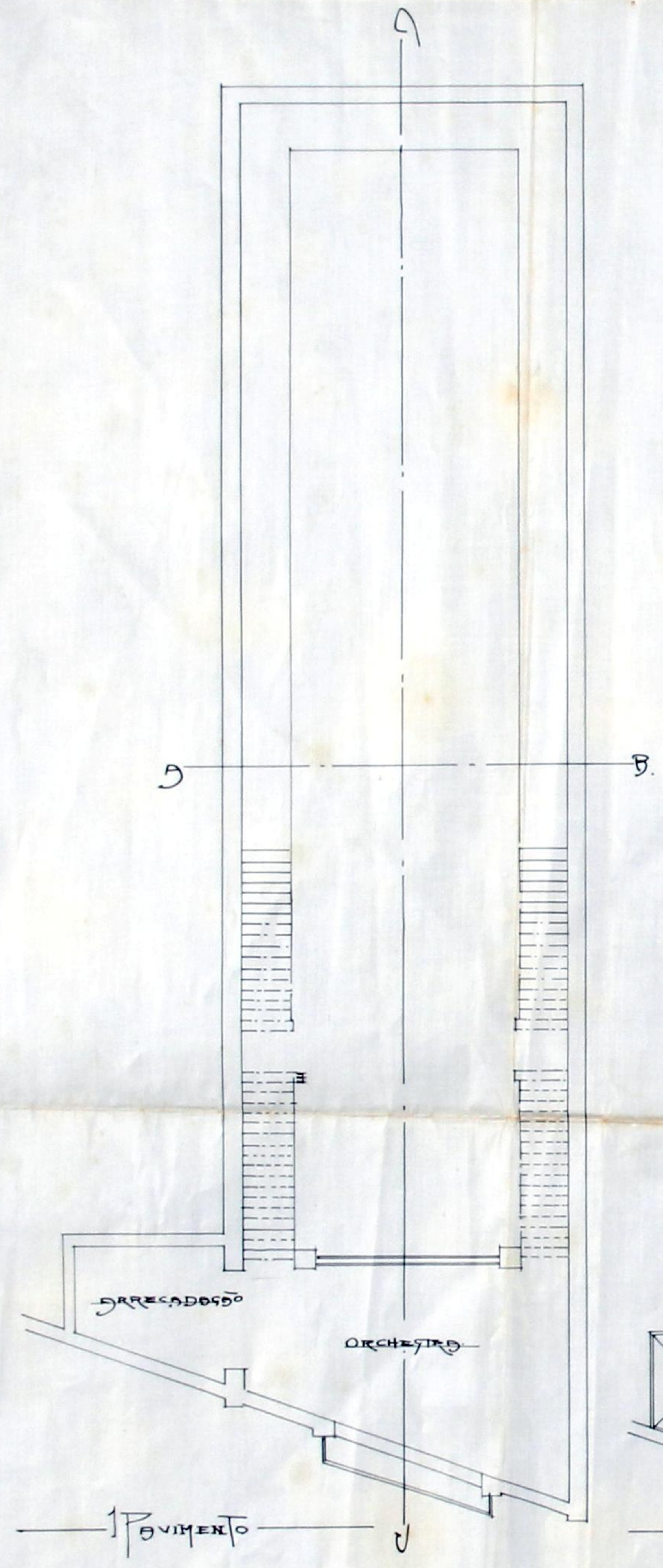
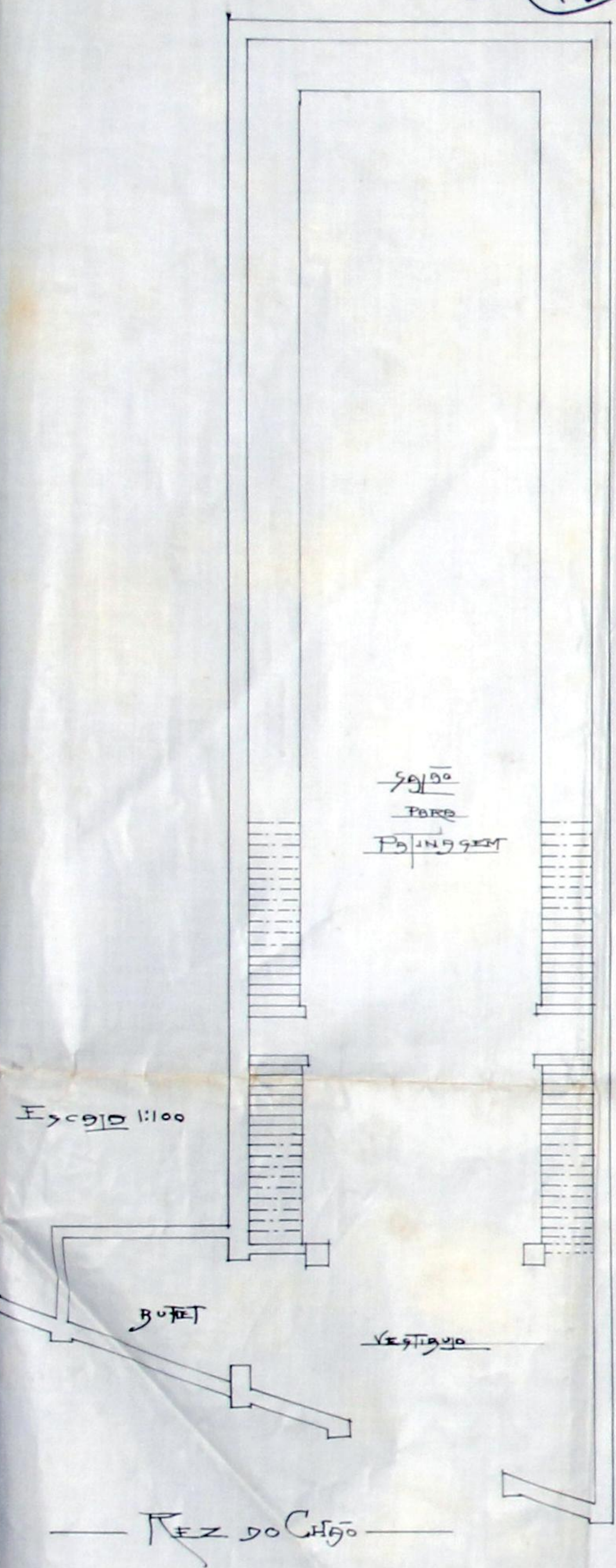

135  
R. E. M.

Registo { N.º 137  
Data 24-1-912

Licença { N.º  
Data



# Camara Municipal do Porto

3.ª Repartição — Obras Publicas

## OBRAS DIVERSAS

Especificação da obra: *construcção de annexo*

Requerente: *Empreza Artistica Cyrenatographica Passos Manoel*

Morada:

Situação da obra: *rua de Passos Manoel*

Responsavel: *Manoel Fernandes Moreno (mes. d'ob. dip.)*

Está nos casos do art. 136.º do Cod. de Post. —

Declaração de responsabilidade: *idonea*

Projecto da obra: *Satisfez*

21-I-912  
*Agostinho B. B. B.*

*Imp. def.*  
25-1-912  
*Carro*



# Municipalidade do Porto

Concede-se licença a *Empresaria Artistica Cyro*  
*matogralhina Paços Manuel*  
para que possa *construir um annexo ao Salão*  
*de inverno, para patinagem, sito na*  
*rua de Paços Manuel, conforme o proje-*  
*cto que lhe foi approvedo em 25 de janeiro*  
*ultimo.*

*[Large decorative flourish]*

Porto e Paços do Concelho, *12 de Junho* de 1912

*Arnaldo Casimiro Barbosa*  
*Engenheiro* Engenheiro Chefe da 3.ª Repartição, subscrevi.

*J. J. Parada*  
O PRESIDENTE,

D'esta emolumentos para a Camara

*mil* reis.  
*104* *Albuquerque*

Registada.  
*Silva*

Depositou na thesouraria do Concelho a quantia de  
*[flourish]* reis, conforme a guia n.º *[flourish]*

189 - Off. Moisés Ribeiro, Ed. - Porto