

32  
ENVIE-SE A  
Porto, 17 SET. 1940  
O PRESIDENTE



Registrado  
17263

17 SET. 1940

*[Handwritten signature]*

*[Handwritten text]*

*[Handwritten text]*

Exma. Camara Municipal do Porto



Julio Gomes dos Santos, residente na rua do Paraíso, 49, Porto; desejando aumentar parte do muro de vedação do seu quintal numa extensão de 6,00x1,30 de altura acima do existente, e de harmonia com a indicação na planta junta; vem pedir á Exma. Camara que lhe conceda a respectiva licença.

rede deferimento.

Porto, 16 de Setembro de 1940.

Pelo requerente,

*[Handwritten signature]*

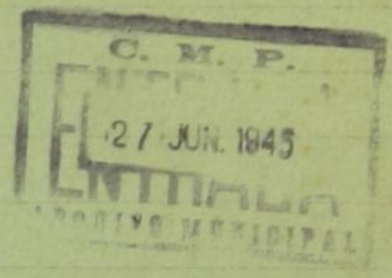

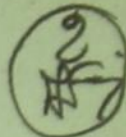

Termo de responsabilidade.

O abaixo assinado Agostinho Lopes Tavares, Mestre de Obras Diplomado, residente na rua D. Pedro V., 233, V. N. de Gaia; declara que para todos os efeitos da legislação em vigor, assume a responsabilidade resultante da direcção da obra que o Snr. Julio Gomes dos Santos pretende mandar fazer na rua do Paraíso, 49, Porto.

Porto, 16 de Setembro de 1940.

*Agostinho Lopes Tavares*

Reconheço a assignatura supra.

PORTO 16 SET. 1940  $\frac{1}{2}$

*apudante do nome de D. J. Gomes de Sá*

*usancia imp...*





APROVADO

Porto, de 12 DIJ 1040 de 19

O Director,

Memória descritiva

J. Joaquim Gomes

A obra que o Snr. Julio Gomes dos Santos pretende mandar executar na sua propriedade sita na rua do Paraíso, 49, Porto, consta do aumento de parte do muro de vedação do quintal do predio que habita, numa extensão de 6,00X1,30 de altura acima do existente, de harmonia com a indicação a carmim na planta junta.

O muro a fazer será de blocos de cimento de 0,20 de espessura assentes em cimento e areia.

O muro será gateado e devidamente caiado.

Estes trabalhos serão executados nas regras da arte, tendo-se em conta todos os regulamentos Camararios em vigor.

Porto, 16 de Setembro de 1940.

Agostinho Pestuvaras

3  
17

CMP  
AG

SERVIÇOS DE URBANIZAÇÃO

Planta topográfica para efeitos do § 3.º do Art.º 3.º do Edital de 18 de Janeiro de 1929

(Valida por um ano) N.º 10284 { 9622  
10032 } Fl. 235

Porto, 12 de Setembro de 1940 6482

PELO Eng.º Chefe dos Serviços

Eng.º José Sacramento Fernandes



**APROVADO**  
de 12 OUT 1940 de 19  
1. Eng.º Sacramento

**A - OBRAS AFASTADAS DA VIA PÚBLICA.**

(alçar muro).



*Amul...*

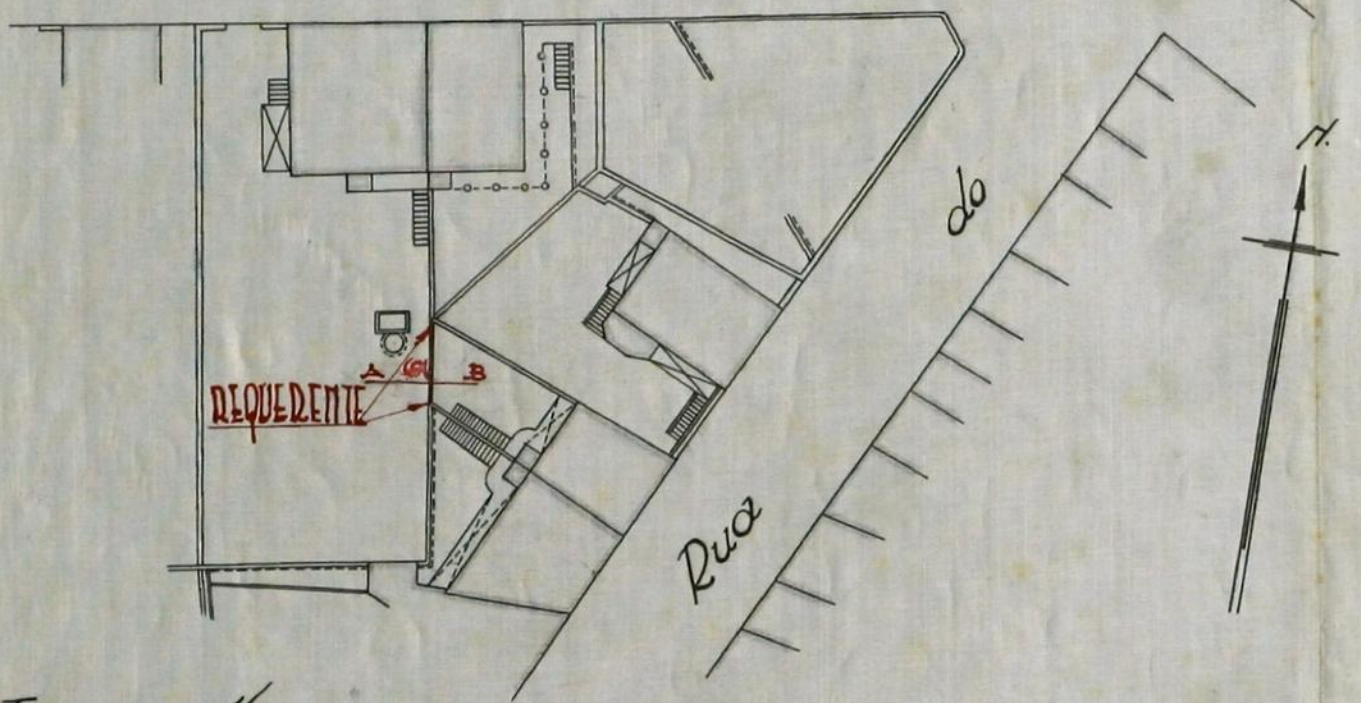
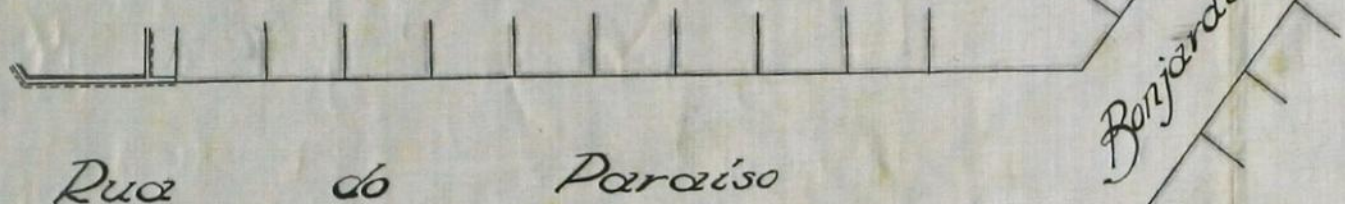
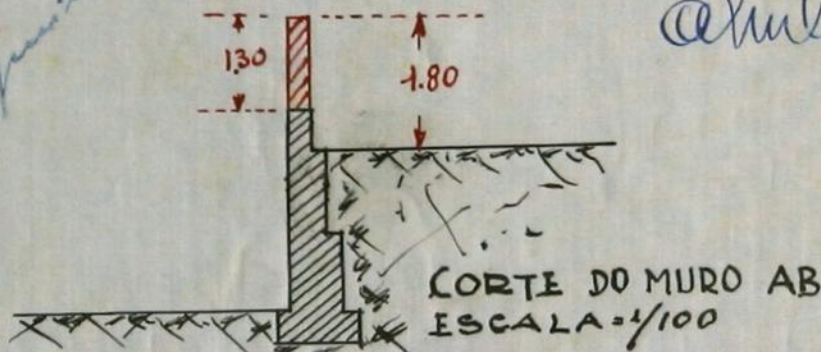

Escala: 1/500

vi  
A. S. Soares  
9/12/40

Escudos

Falão N.º

16 / 10 / 194



Registo

N.º 17263

Data 17/9/40



# Câmara Municipal do Pôrto

Direcção dos Serviços de Obras e Urbanização

Serviços de Edificações Urbanas

Requerente: Julio Jones dos Santos

Local: R. do Passaio, 49

Especificação da obra: Aumentar muro

Responsável: Agostinho Lopes Soares

Importâncias a cobrar:

Obras de 7.ª categoria Zona Medio Prazo da execução um meses

### TAXAS:

#### DE LICENÇA:

Fixa	.....	16500
-	m. q. de área utilizável	5
-	m. q. de área coberta	5
6.0	ml. de muro interior	3560
-	ml. de muro exterior	5

#### DE VARANDA:

-	m. q. de varanda aberta	5
-	m. q. de varanda fechada	5

#### DE LIGAÇÃO AO AQUEDUTO:

Fixa	.....	5
-	m. q. de área utilizável	5
-	m. l. de frente	5

#### DE NUMERAÇÃO:

-	Números	5
---	---------	---

#### DE ALINHAMENTO:

-	m. l. de fachada	5
---	------------------	---

#### EMOLUMENTOS:

-	.....	7500
---	-------	------

#### IMPRESSO

-	.....	525
---	-------	-----

### IMPOSTO DE SANIDADE:

-	Para a Câmara	5
-	Para o Estado	5

### VISTORIAS DE HABITABILIDADE:

-	Para o perito Camarário	5
-	Para o perito Sanitário	5

### ADICIONAL DE 30 %

-	.....	27535
---	-------	-------

### IMPOSTO DO SÊLO

-	.....	9500
---	-------	------

### DEPÓSITOS DE GARANTIA:

6.º	Da obra	5
6.º	Do pavimento	5

Total: Esc. 86535

MEDIU:

[Signature]

Averbado no Boletim n.º 237

TAXOU:

[Signature]

CONFERIU:

[Signature]

INFORMAÇÃO DO DIRECTOR DOS SERVIÇOS

*Em termos de deferimento*

*Porto, de / de / 9*

*O Director*

**DEFERIDO**

**EM VISTA DA INFORMAÇÃO**

*Porto, em 12, OUT. 1940*

*O Director,*

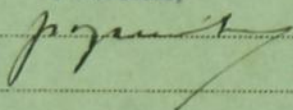

**DESPACHO DO PRESIDENTE**

17263  
17-9-40

6  
17

SERVIÇOS DE EDIFICAÇÕES URBANAS

No Serviço de Urbanização e Inspeção de Saúde  
para os seguintes serviços.  
Porto, 19 de Setembro de 1940

CMP  
AG

Bananas

SERVIÇOS DE URBANIZAÇÃO

Quanto a estes Serviços não há  
inconveniente, nada tendo a requerer.

21 de Setembro de 1940

Dr. da Silva Duarte  
Visto  
S. de Sá, 19/9/40

Não há inconveniente

30/9/40

[Signature]

INSPEÇÃO DE SAÚDE  
PORTO

SERVIÇOS DE EDIFICAÇÕES URBANAS

Quanto ao projecto da obra: Satisfaz

Prazo para execução: Um mês

Em vista das informações dadas,  
satisfaz com as condições impostas,  
merecendo deferimento.

Porto, 2 de outubro de 1940

O CHEFE DOS SERVIÇOS,

Bananas



# Câmara Municipal do Porto

DIRECÇÃO DOS SERVIÇOS DE OBRAS E URBANIZAÇÃO

Serviços de Edificações Urbanas

LICENÇA N.º 64 de 1940 para obras particulares de 7ª categoria.

Local Rua do Paraizo nº 49

Natureza e elevar muro

Nome do técnico responsável Agostinho Lopes Tavares

De harmonia com o despacho de 12 de Outubro de 1940 dado ao requerimento registado sob o n.º 17263 de 1940, é concedida a

Julio Gomes dos Santos a presente licença para executar, com as condições abaixo mencionadas, as obras descritas no aludido requerimento e documentos a êle anexos.

## CONDIÇÕES IMPOSTAS

- As obras devem ser iniciadas dentro do prazo de TRÊS MESES a partir da data desta licença e devem estar concluídas até ao dia 16 de Fevereiro de 194um
- Esta licença e respectivo projecto aprovado devem estar sempre patentes na obra.
- As chaminés devem ser construídas de materiais incombustíveis e devem ter o seu paramento interior afastado 20 cm. dos madeiramentos.
- Os pavimentos, paredes e tectos das cozinhas ou de outros locais onde se fogueie, devem ser construídos de materiais incombustíveis.
- Nenhuma casa construída, reconstruída, ampliada ou modificada, pode ser habitada ou utilizada sem que pela Câmara tenha sido fornecido ao seu proprietário o respectivo atestado de habitabilidade.

**OBSERVAÇÃO** — A falta de cumprimento de qualquer das condições acima referidas dá lugar à aplicação da respectiva multa.

Porto e Paços do Concelho, 19 de Outubro de 1940

Guilherme Bonifins Bandeira, Chefe dos Serviços, subscrevi.

Guia de depósito n.º 2361

Registou

Conferiu

O Presidente,

Alfredo Lourenço



## Importâncias cobradas

### TAXAS:

#### DE LICENÇA:

Fixa . . . . .	16\$ 00	
m. q. de área utilizável . . . . .	\$	
m. q. de área coberta . . . . .	\$	
ml. de muro interior . . . . .	3\$ 60	
ml. de muro exterior . . . . .	\$	

#### DE VARANDA:

m. q. de varanda aberta . . . . .	\$	
m. q. de varanda fechada . . . . .	\$	

#### DE LIGAÇÃO AO AQUEDUTO:

Fixa . . . . .	\$	
m. q. de área utilizável . . . . .	\$	
m. l. de frente . . . . .	\$	

#### DE NUMERAÇÃO:

Números . . . . .	\$	
-------------------	----	--

#### DE ALINHAMENTO:

m. l. de fachada . . . . .	\$	
----------------------------	----	--

EMOLUMENTOS . . . . . 7\$ 50

IMPRESSO . . . . . \$ 25

\$

#### IMPOSTO DE SANIDADE:

    Para a Câmara . . . . . \$

    Para o Estado . . . . . \$

#### VISTORIAS DE HABITABILIDADE:

    Para o perito Camarário . . . . . \$

    Para o perito Sanitário . . . . . \$ 27\$ 75

ADICIONAL DE 30 % . . . . . 9\$ 00

IMPOSTO DO SÊLO . . . . . \$

#### DEPÓSITOS DE GARANTIA:

    Da obra . . . . . \$

    Do pavimento . . . . . \$ 50\$ 00

\$

Total: Esc. . . . . 86\$ 35