

DETERMINADO nos termos
da Portaria n.º 1000 da Comissão Executiva,
7 de Fevereiro de 1920



Etiqueta Municipal... n.º 50
315
CMB AG

W

Ima
Cc Camara.

P. estado
n.º 1078
11-2-1920

A firma Motta, Horacio & F. Sacadura L^{da}, com escriptorio na rua 31 de Janeiro n.º 15-3º andar e proprietaria d'uma fabrica de colla, na rua de Passos, proximo do n.º 221, freguezia d'Alto de Deus, pretende mandar construir uns baracões, para ariedações de productos da mesma fabrica em harmonia com o projecto junto e

P. a V. Ex. se dignem conceder-lhe a respectiva licença.

Motta, Horacio & F. Sacadura L^{da}

53

Porto, 19 de Janeiro de 1920

R.E.
3ª REPARTIÇÃO
Registo. 53
20-1-1920

Licença n.º 72
de 14 de fev. de 1920

Plantq.

Projeto q que se refere o requerimento da firma Nota, Horacio, & Sacadura L^{da}

Salvador
15 DE
20 DE

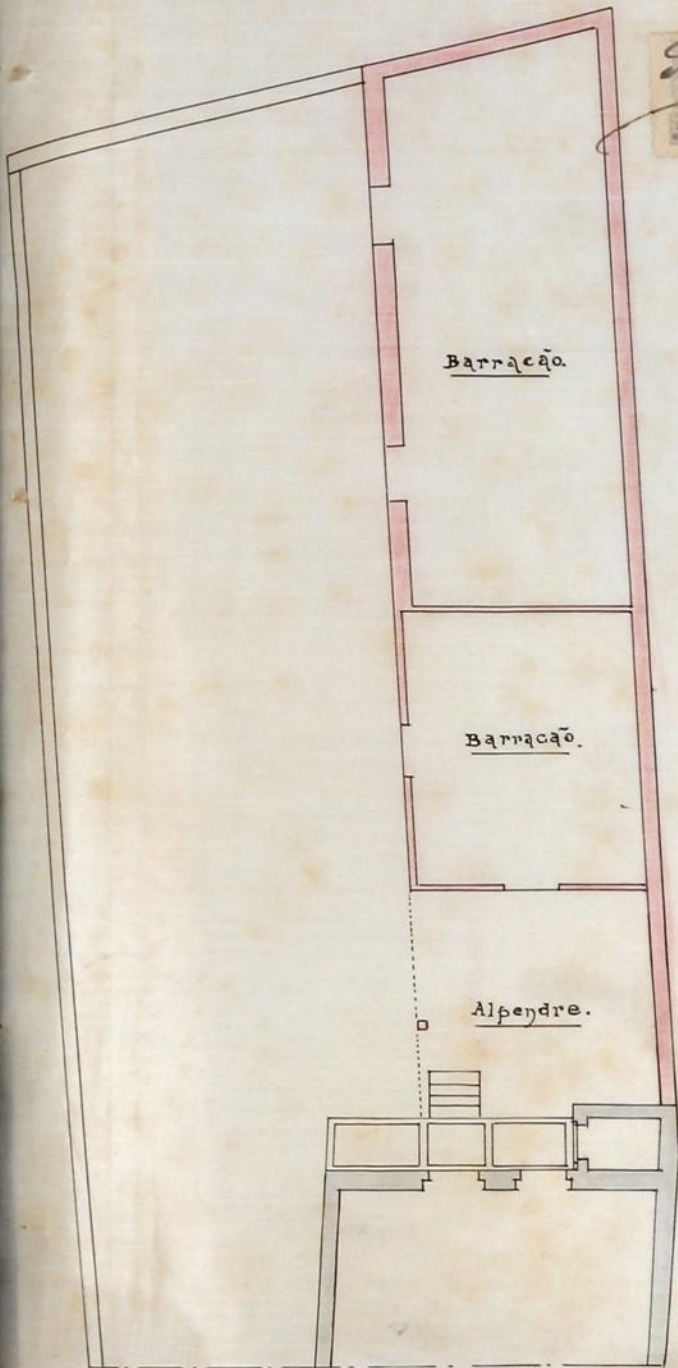

Frete.

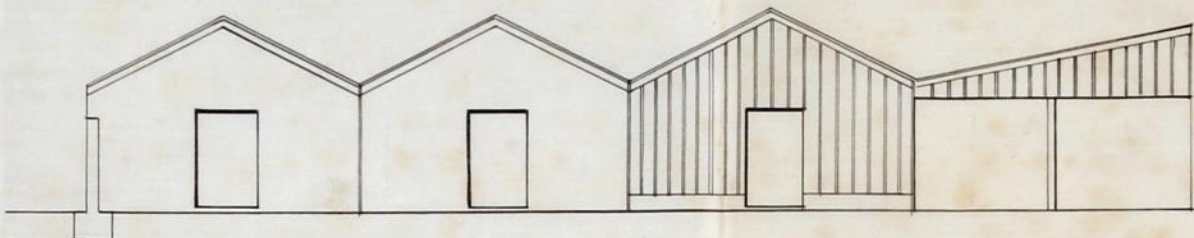

Corte transversal.

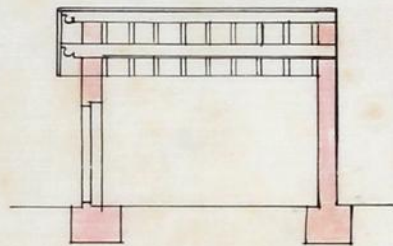

Escala geral $\frac{1}{100}$

APPROVADA POR O COMISSARIO DE CAMARA
7 DE Fevereiro DE 1920
O PRESIDENTE

Plantq topografica do local indicando a
vermelho o local da construção.

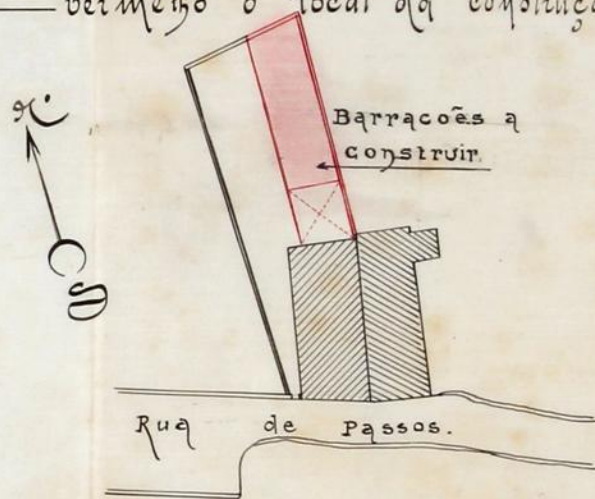

Escala $\frac{1}{500}$

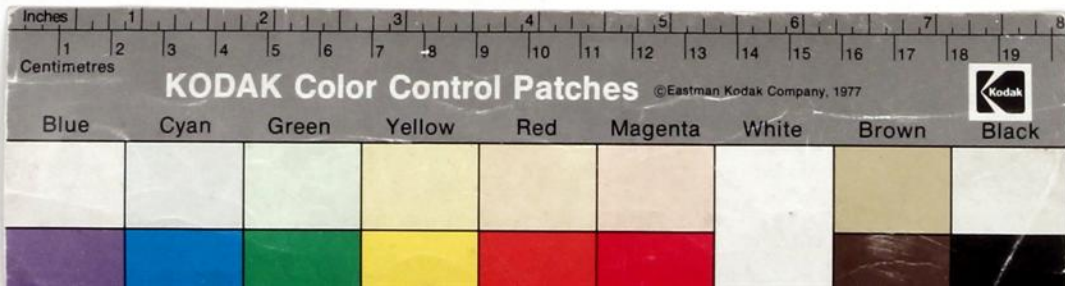

(Modelo F)

350

Registo { N.º 53 R. L.
Data 20-1-920

Licença { N.º
Data



Câmara Municipal do Porto

3.ª Repartição — Obras Públicas

OBRAS DIVERSAS

Especificação da obra: *construção de barracão*

Requerente: *Motta, Horacio & F. Pacadura, Lda*

Morada:

Situação da obra: *rua de Passos*

Responsável:

Está nos casos do art. do Cod. de Post.

Declaração de responsabilidade:

Projecto da obra: *Não vejo inconveniente em que lhe seja concedida a licença aos requerentes.*

27-1-920

Alvaro Soares

Condições a impôr:

Alinhamento:

Nível de soleiras:

Depósito:

Licença: ~~750~~ 2x500

Observações:

Informo que o pedido está nos casos de ser atendido.
27-1-920

O Eng.º Chefe,

Adami

Próprio
Referências
M. A. J. Oliveira



Câmara Municipal do Porto

3.ª Repartição — 2.ª SECÇÃO

Concede-se licença a Motta, Horacio & F. Lacerda, Lda

para que possa construir uma barragem destinada a
arrecadação em fabrica que possua um
de Passos, próximo ao nº 22, frequentes de Al.
dear, conforme o projecto que lhe foi aprovado
em 7 de corrente.

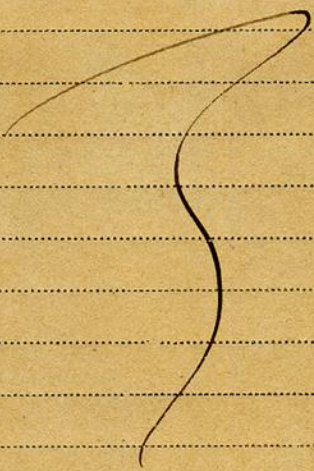

Pôrto e Paços do Concelho, 14 de Febrero de 1920

(a) Est. Municipal de Barras

Engenheiro Chefe da 3.ª Repartição, subscrevi.

O Presidente, da C. Execução

(a) Margues Guedes

Desta, emolumentos para a
Câmara . . . \$ 50
Impresso . . . \$ 03

Depositou na tesouraria da Câmara a quantia de

conforme a guia n.º

Registada.

Costas