

FERIDO NOSTERMOS DA INFORMAC
ORTO EM CAMARA

1600
Junho de 1910

OV PRESIDENTE

R



Reg 2150
21-6-1910
Registado
sol. n. 2961
de 20-5-910

Cartorio



Para entrada no Cofre Municipal, da ^{ma} ~~ca~~ Camara Elbu-
da Rs. 5000 a que se refere a informacão
da repartição t^{ma} junta ao presente rep^{ma} municipal do Porto.
mente, foi passada a guia N.º 527 n.º da data.
Rep.ª da Fazenda Imp.ª de Junho de 1910

For ordenado o chefe
Alf. Brandão Juny

Diz João Pereira d'Oliveira e Silva que pre-
tendendo construir uma vedação à face da rua do
Amial, consistindo em parapetto de cantaria enei-
mado de gradeamento de ferro, com portal ao centro
formado por pilares ou hobreiras de cantaria vedado
por portas de ferro; e outro parapetto tambem de pedra
em porta ao centro recuado da face da rua a separar o
quintal do pateo; e hem acima construir uma fossa ou de-
posito no dito pateo para as aguas da chuva para onde são
suicidas esas aguas e d'ahi conduzidas a um aqueducto tran-
versal existente na rua, aqueducto em que desaguan as a-
guas das valletas da mesma rua tudo em harmonia com
o desenho junto em que as obras são indicadas a tinta
vermelha e azul.

Pede a ^{ma} Camara se digno con-
ceder-lhe a licença de que carece pa-
ra effectuar essas obras.

Porto, 3 de Junho de 1910.

João Pereira d'Oliveira e Silva

E. R. Alb. ^{ce}

Imp.ª N.º 754
de 21 de Junho de 1910

R.E.





Oubaisco a pignaco, Mestre d'obras,
 declaro para os effeitos do regula-
 mento de segurancia dos operarios, que
 assumo a responsabilidade sobre
 de construcção de muros de vedação
 e sumario d'argote, na propriedade
 de E. m. Sr. João Pinheiro d'Alveira
 e Silva e Penado Arneal, fregue-
 zia de Paranhos 1º Bairro, e para
 como lavagem de cantaria das fontes
 ferragem e guilhões, varas e plantados
 Pinturas de portas, caixas e janelas
 varandas, grades, e varandinas,
 calcamentos, muris, peneiras e de preço 158

Porto 10 de Junho de 1910
 João de Aguiar dos Santos

Recebido e pago
 Porto 12 de Junho de 1910

Antunes Royat





Alcorno da redação a construir entre a B.



Escala: 1/50

Planta topographica
indicando a linha carmin
o lugar onde se faz a obra.

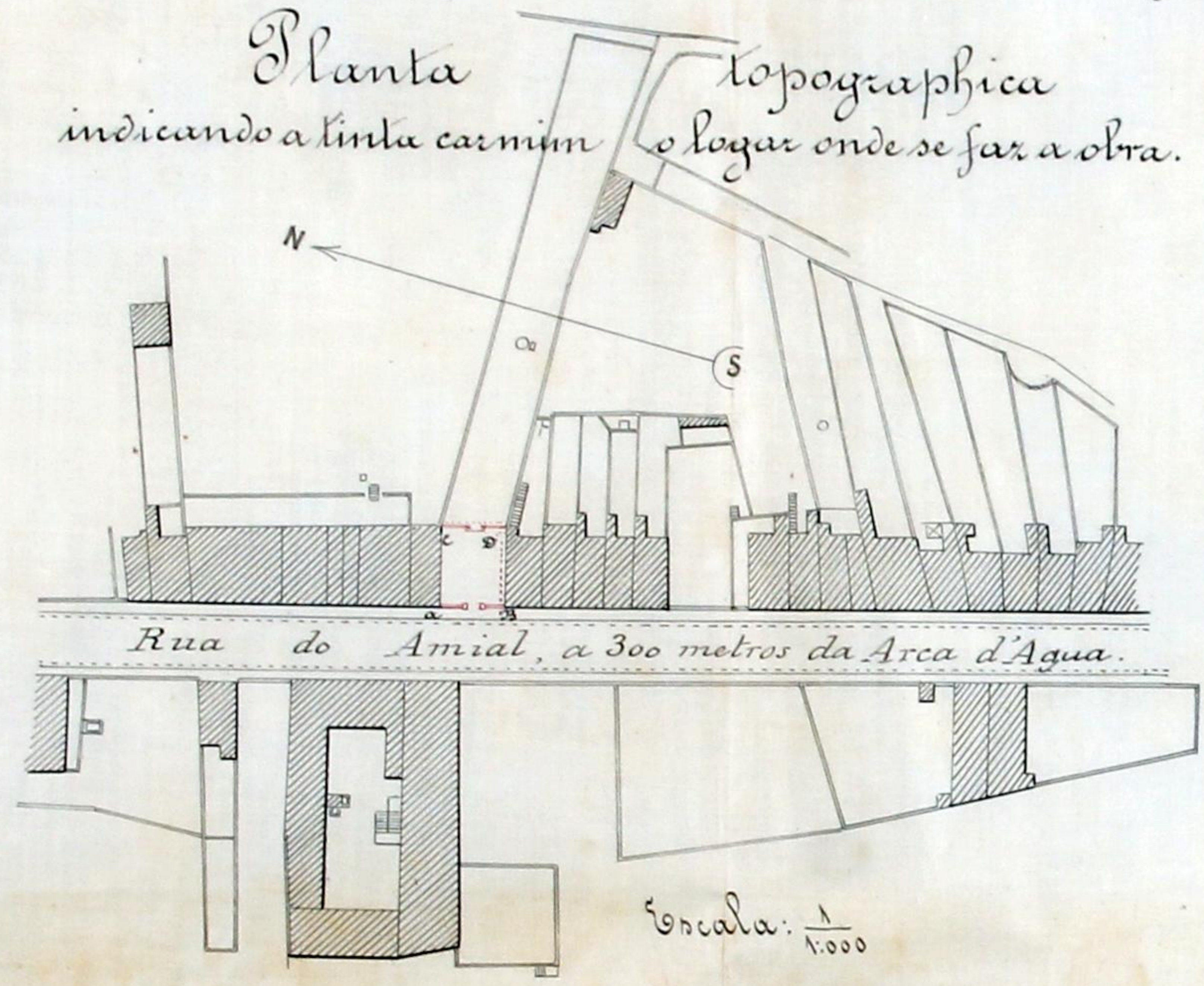

Escala: 1/1000

Approved
Part in Council 16 de Junho de 1910
The President
Muley

Parapeito a construir entre C e D.

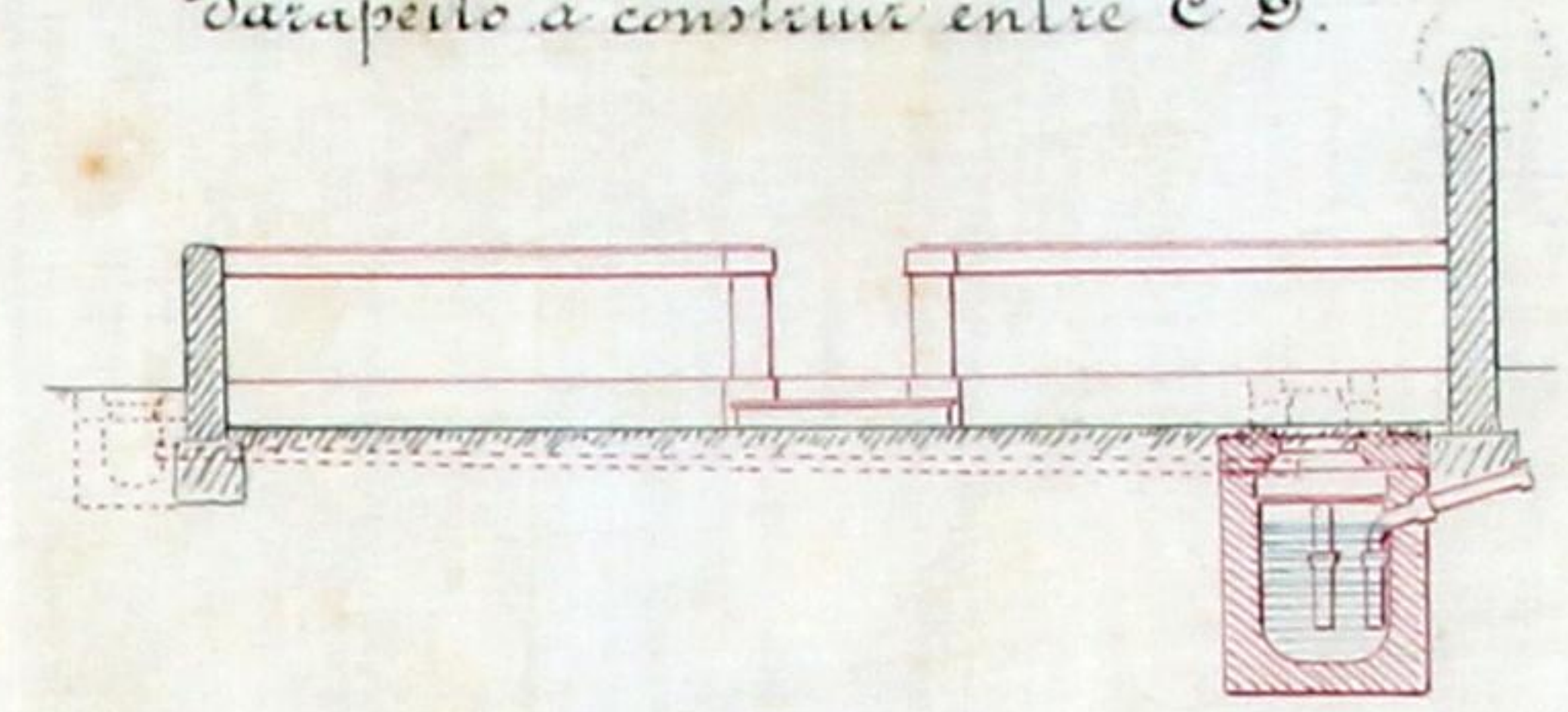

Corte longitudinal entre E e F.

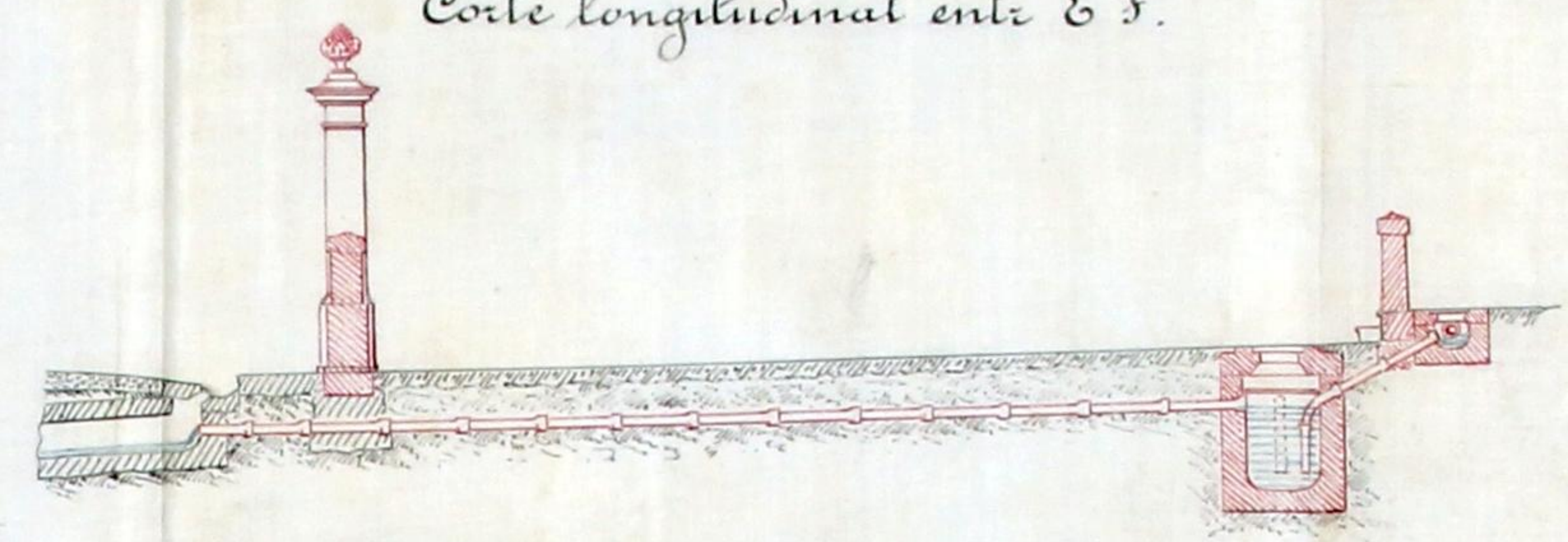

Planta.

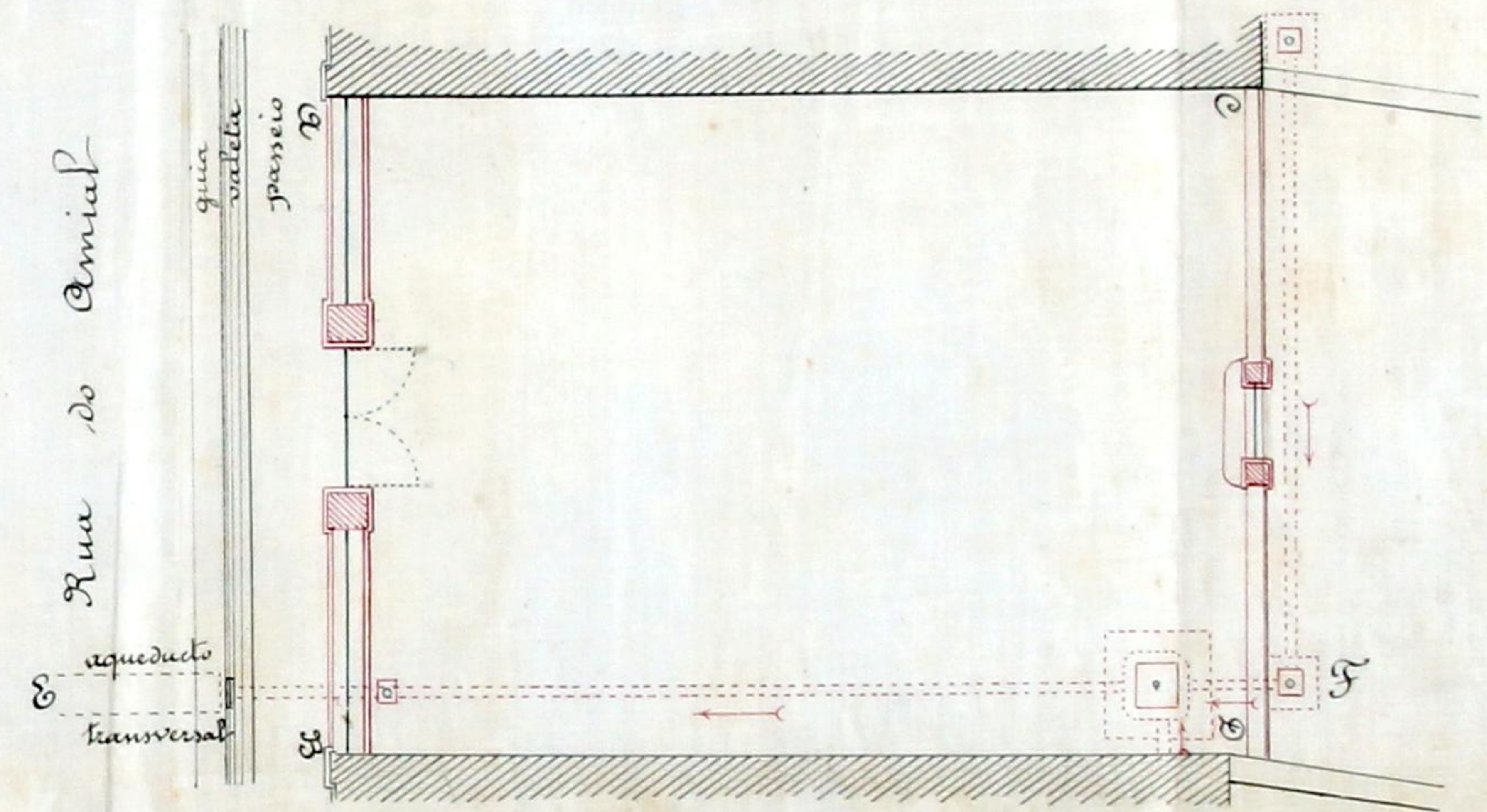

Escala: 1/100



268
AG

Registo } N.º 938
 } Data 14-6-910

Licença } N.º
 } Data



Camara Municipal do Porto

3.ª Repartição—Obras Publicas

OBRAS DIVERSAS

Especificação da obra: *Construção de casas e de fôrça*

Requerente: *João Pereira de Oliveira e Silva*

Morada:

Situação da obra: *Qua do Ameal*

Responsavel: *David Ignácio dos Santos (com o b. 214)*

Está nos casos do art. 135.º do Cod. de Post. —

Declaração de responsabilidade: *idonia*

Projecto da obra: *Satisfeito*

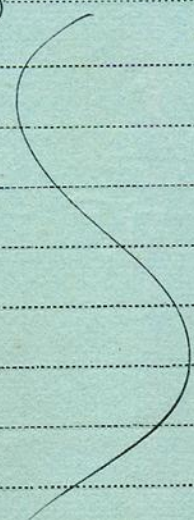

Condições a impôr:

Alinhamento: *a determinar*

Nível de soleiras: *"*

Deposito: *5000 reis*

Observações:

111-VI-910

Pelo Chefe do Repartimento

A. J. ...

Proposta depositada

16.6.10

J. ...

Camara Municipal



da Cidade do Porto

ANNO CIVIL DE 1900

Guia de entrada de deposito N.º 527

Despacho de 16 de Junho de 1900	}	Dinheiro corrente...	5\$000
		Papeis de credito....	\$
		Total Rs...	<u>5\$000</u>

Pela presente guia vai João Tricote d'Oliveira e Silva entrar no Cofre d'esta Municipalidade com a quantia de cinco mil reis em dinheiro.

[Handwritten flourish]

como deposito de garantia ás condições em que lhe foi concedida a licença n.º 754 d'esta data para construir uma vedação ao terreno que possui na rua do Ameal, freguezia de Teranhos, assim como para construir uma fossa no pateo da dita propriedade destinada a receber as aguas da Chuva.

; quantia de que o respectivo thesourreiro passará o competente recibo.

Porto e Repartição de fazenda Municipal, 21 de Junho de 1900

O Chefe dos serviços de Fazenda,

[Handwritten signature]

Recbi a quantia de Cinco mil reis supra mencionada.

Thesouraria Municipal do Porto, em 21 de Junho de 1900

Registada

O Thesoureiro,

Em 21 de Junho de 1900

[Handwritten signature]

[Handwritten signature]



CMP
AG

270
16

No 754

Municipalidade do Porto

Concede-se licença a *João Pereira & Ripera e Silva*.

para que possa *construir uma redeada no terreno*
que possui na rua do Carmo, freguesia
de Paranhos, assim como para construir
uma fossa no pateo da dita propriedade,
destinada a receber as aguas da chuva, conforme
o despacho de 15 de corrente exarado no
respectivo alvará e desenho approvado
na mesma data.

D'impetante fica sujeito as alimhas e rendo
que lhe for ditaminado.

Porto e Paços do Concelho, 21 de *Junho* de 1919

João Marques

Secretario, subscrevi.

Victor

PRESIDENTE,

Carreira de Pinho

D'esta emolumentos para a ca-
mara, 500 reis.

A. F. G. Coelho

Registada,

A. Vainy

Depositou na thesauraria do Concelho a quantia de *cinco*
mil réis conforme a guia n.º *527*