

N.º 258
Uma licença de
commercio em aires
limpissimos. Porto e Pa-
ra o Conde de S. Maria
de 1895 -



Emal Camara

Mest. de

Dir o Visconde da Gardara que
desejando construir uma estufa
de ferro e vidro para flores e plantas,
no seu jardim na rua do Visconde
de Robeda N.º 2, pela frente de dentro
do gradão de ferro que vedae o mes-
mo jardim, e apenas a um metro
de distancia da face da rua, e cuja
altura não exceda o referido gradão,
vem respectivamente pedir a Ex.
a respectiva licença, por isso

Handwritten red scribbles on the left margin.

Se a Ex.
se digna deferir

Porto 5 de Março
de 1895

E R M

Visconde da Gardara

at. 5.º S.º 4.º

PG. 100 REIS
LICENÇA N.º 46
GUIA N.º 45

(8)



Parte projectada _____
" ja existente _____

46
N.º 68-95
Fuz

Proposta de Pôr e Paredo de Concelho,
15 de Março de 1895
et al.

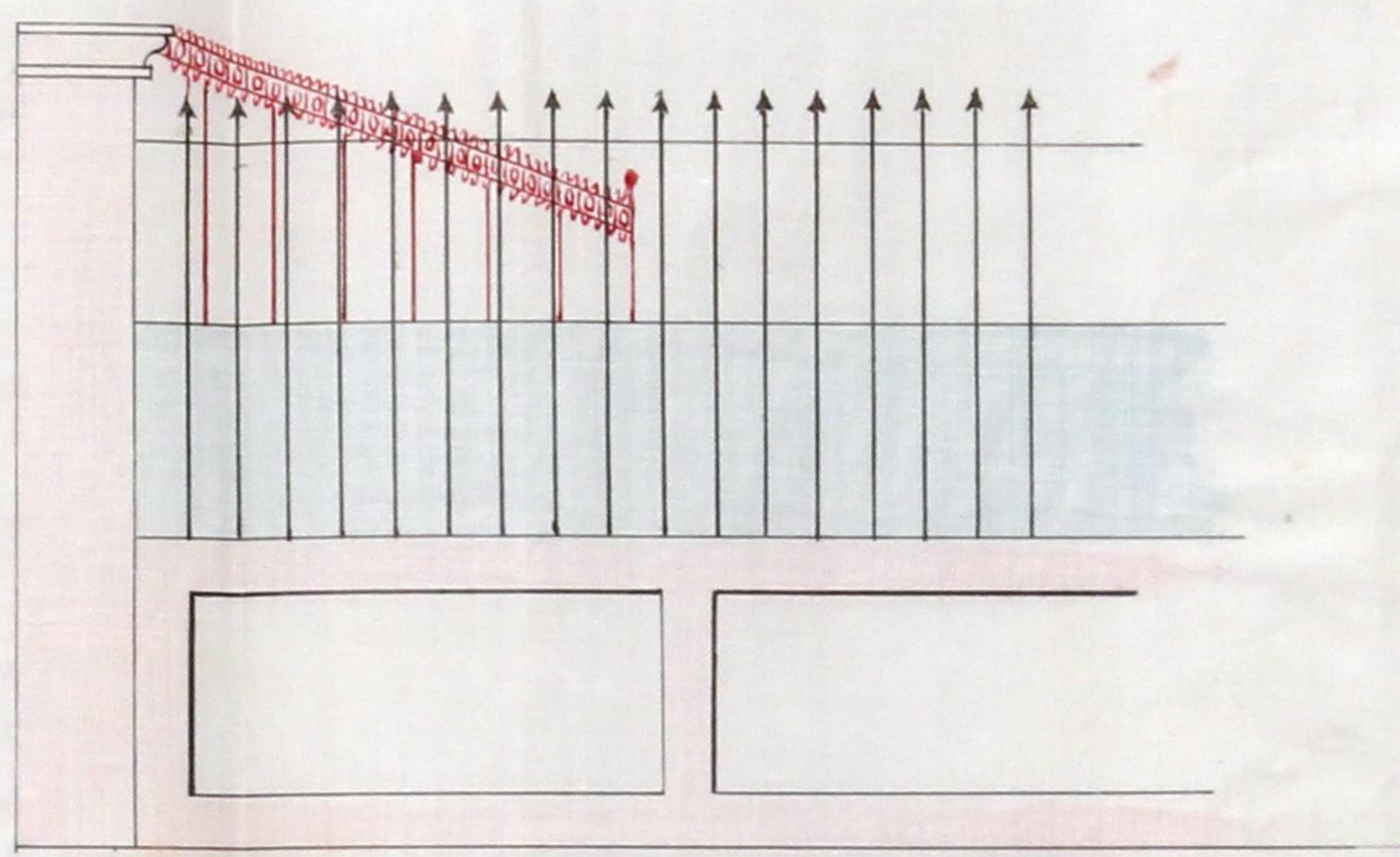

Escala: 0,02 = 1,0

Visconde da Gardung
Rua de S. Luiz 204

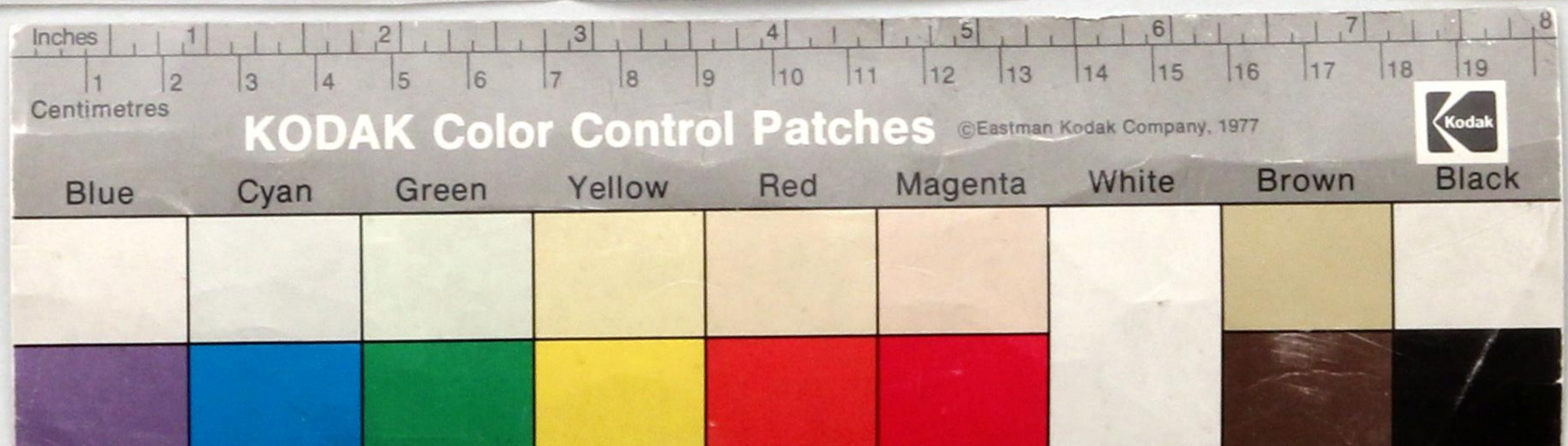



A licença que pede O Visconde da
 Gandara para
 mandarem construir uma estufa de
 ferro e vidro, para flores e plantas,
 no jardim que se situa na rua do
 Visconde da Bobada nº 2, pela
 parte de dentro do quarteirão de
 ferro que vedá o mesmo jardim,
 como indica no projecto jun-
 to.

está no caso de ser concedida, obrigando-se o requerente ao
 cumprimento das posturas municipaes, e a depositar no cofre
 do municipio a quantia de cinco mil reis
 reis, para garantir a obser-
 vancia d'essas posturas.

Porto e Paços do Concelho, 14 de setembro
 de 1895.

M. A. T. L. S.
 architecto

[Handwritten signature]