

data 0, esse 1. andis

Estado Novo 111-5:

construção em média de 1 litro em 100 metros

1A

ESTE PROCESSO TEM COMO ADITAMENTO

A

LICENÇA nº 12 de 1944



2
Si

TERMO DE RESPONSABILIDADE



FERNANDO DE SÁ E SANTOS FERREIRA, Arquitecto pela E.B.A.P. morador na Rua Dr. Magalhães Lemos, n.º. 111-3.º - PORTO - declara que, para todos os efeitos da Legislação em vigor, assume a responsabilidade resultante das obras dum prédio de habitação que o Exm.º. Snr. JOSÉ CARVALHO DA SILVA pretende levar a efeito num terreno que possui na Rua Fernão de Magalhães.

Fernando Ferreira

PORTO, 22 de Março de 1943.-

Reconheço a

assinatura *supra*.

PORTO, 27 MAR. 1943

O ajudante do notário Dr. Ponce de Leão

João...



APROVADO

Porto, de 23 JUN. 1943 de 19__

O PRESIDENTE,

Manoel Pereira



4
457
CAMP
AG

MEMÓRIA DESCRITIVA

O presente projecto pertence ao Ex.^{mo} SNR. JOSE
CARVALHO DA SILVA e destina-se à instalação da rede do Saneamento
do prédio situado na RUA FERNÃO DE MAGALHÃES n.º

CANALIZAÇÃO DE GRÉS — Será em grés de boa qualidade e com o diâmetro de 0^m,100 os tubos de queda do W. C. O colector particular será também em grés e com o diâmetro de 0^m,125. Estes tubos serão quanto possível exteriores e as juntas convenientemente tomadas a cimento e areia fina, depois de convenientemente tomadas a empanque e corda alcatroada. Na parte que ficar sob o prédio serão estes tubos envolvidos com uma camada de betão de 0^m,125 de espessura.

CANALIZAÇÕES — Serão de ferro galvanizado tôdas as canalizações de esgôto de bancas de cozinha, pias, lavatórios, bidés e banheiras, que desaguarão em sifão de pátio, convenientemente colocados e sempre quanto possível ao ar livre.

Haverá sifões convenientemente estabelecidos em tôdas as ligações dos aparelhos sanitários às respectivas canalizações.

Serão também em ferro e com o diâmetro de 0,050 os tubos gerais de ventilação.

Fernando Pereira
Arquiteto

Estes tubos elevar-se-hão um metro acima do espigão do telhado, conforme o disposto no artigo 33.º do Regulamento.

Os ramais respectivos terão o diâmetro de 0^m,037.

O tubo de aspiração instalado na câmara interceptora será também em ferro com o diâmetro de 0^m,050, terminando em capacete munido da respectiva válvula.

CÂMARAS— Tanto a câmara interceptora como as de visita serão construídas em teijolo assente em boa argamassa de cimento e areia fina, sôbre boa fundação também em betão e as dimensões previstas no Regulamento. Serão devidamente revestidas interiormente com boa argamassa de cimento e areia fina e o fundo terminará em meia-cana bem queimada.

APARELHOS SANITÁRIOS— Serão de dimensões e tipos aprovados pelos Serviços Municipalizados Águas e Saneamento todos os aparelhos sanitários, como bacias de retrete, autoclismos, sifões, válvulas, etc.

Finalmente, tôda a instalação será feita segundo as melhores regras de construção e satisfazendo às prescrições do Decreto regulamentar em vigor, de 9 de Janeiro de 1935.

5
5
5

CMP
AG



CÂMARA MUNICIPAL DO PORTO
8.ª DIRECÇÃO

1.ª Repartição - Urbanização e Expropriações

Planta topográfica para efeitos do § 3.º do Art.º 3.º do Edital de 18 de Janeiro de 1920.

(Valida por um ano) N.º 12.194 } 8.450
 } 9.940 Fl. 287

Porto, 24 de Junho de 1943
 © Eng.º César

67

CMP
AG

Benedito de M. Jorge

Construir prédio

A B - ALINHAMENTO: O INDICADO A GARMIM.

NIVELAMENTO: o actual

A altura dos edificios a construir é condicionada pela dos edificios visinhos e não pode exceder a fixada no dec. de 14 de Fevereiro de 1908 (Regulamento de salubridade das edificações urbanas).

A obra que se projecta tem de ser implantada com rigôr e a carimim tanto nesta planta como nas cópias.



Benedito de M. Jorge
 22-5-43



9^{ma}

9
11

C.M.P. REQUERIMENTOS

D.S.C.C.-1.ª Rep.ªª (Central)

Requer.º n.º 10535

Regist.º em 17 ABR 1943

CMP
AG

Juntado ao respectivo processo
Porto, 17 de ABR de 1943
O Presidente

Exm.º Senhor Presidente da
Camara Municipal do

Antonio Pinheiro

PORTO.

Exm.º Senhor:

JOSÉ CARVALHO DA SILVA em aditamento ao
projecto registado com o n.º 9.437 apresenta o alga-
do da empêna e

2^ª

PORTO, 16 Abril 1943

PEDE DEFERIMENTO

O Requerente,

José Carvalho da Silva

C. M. P.
ARQUIVO GERAL
18 AGT 1949
ENTRADA

CAMARA MUNICIPAL DO PORTO
3.ª DIRECÇÃO
ENTRADA
19 ABR. 1943
ENTRADA

3
13



2.ª REPARTIÇÃO
EDIFICAÇÕES URBANAS

Registado em 20/4/1943

f. A.



11 int.
C.M.P.-REQUERIMENTOS

D.S.C.C.-1.ª Rep.ª (Central)

Requer.º n.º **11375**

Regist.º em 7 MAIO 1943



Excm.º. Senhor Presidente da

Camara Municipal do

P O R T O

*Junta-se ao respectivo processo
Porto, 7 de Maio de 1943
O Presidente*

Excm.º. Senhor:

António Pinheiro
JOSE CARVALHO DA SILVA, em aditamento ao projecto registado com o n.º. 9437, informa V.Ex.ª. de que o Pátio voltado para a Rua tem parte coberta e parte descoberta não podendo este ser medido com o Pátio interior em virtude do mesmo ser voltado para a Rua e, portanto, fazendo parte da fachada principal.

Sande

Quanto à Camara de visitas instalada no interior do prédio, desiste desta, ficando o Saneamento ligado directamente à Camara interceptora a instalar no passeio da Rua.

PORTO, 7 MAIO 1943

PEDE DEFERIMENTO

O Requerente

António Pinheiro



7.
DIREÇÃO

2.ª REPARTIÇÃO
EDIFICAÇÕES URBANAS

Registado em 8 / 5 / 1943

Fante



12 mt.

C.M.P.-REQUERIMENTOS

D.S.C.C.-1.ª Rep.ª (Central)

Requer.º n.º 12392

26 MAIO 1943

Regist.º em _____

12
Jfi

CMP
AG

Eu, *Jose Carvalho da Silva*, Presidente da Camara Municipal de Porto

Junte-se ao respectivo processo
Porto, 26 de Maio de 1943

Jose Carvalho da Silva, morador na Rua Dr. Magalhães Lemos 111-3, em aditamento ao projecto registado com o N.º 9437, o qual não satisfaz ao Ex.º Sr. Dr. Delegado de Saude, porque a distancia que vai da fachada posterior até ao fundo do quintal é de 16,00 de comprimento e não de 1,50 como parece indicado no projecto, pois neste tem indicado apenas o arranque dos muros de vedação do mesmo quintal e

Sau de

Porto 26 de Maio de 1943

Pede Deferimento

O Requerente

Jose Carvalho da Silva

CAMARA MUNICIPAL DO PORTO
3.ª DIVISÃO
27 MAIO 1943
ENTRADA

C. M. P.
ARQUIVO GERAL
18 AGT 1949
ENTRADA

3'

2.ª REPARTIÇÃO
EDIFICAÇÕES URBANAS

Registado em 27 5 / 1943

h. t.

3.ª REPARTIÇÃO
ARRUAMENTOS

Registado em 5 JUN. 1943



13 cont.
C. M. P. REQUERIMENTOS

D. S. C. C. - 1.ª Rep.ª (Central)

Requer.º n.º **12924**

Regist.º em **5 JUN 1943**



Junte-se ao respectivo processo
do Porto, 5 de Junho de 1943
do Presidente

Machado

Exmo. Snr. Presidente da Camara Municipal
do Porto

Jose Arvalho da Silva, tendo submetido a aprovação dessa Exma Camara um projecto registado com: o nº 9437/43, vem em aditamento juntar os calculos em cimento armado do pavimento da cõsinha.

A escada exterior, devido á falta de ferro no mercado, será feita de pedra e o pavimento do quarto de banho, será de mosaico assente sôbre soalho a preto.

Pede deferimento

Pôrto, 5 de Junho de 1943.

Pelo requerente: *Jose Machado*



3^o
DIREÇÃO

15781



2.ª REPARTIÇÃO
EDIFICAÇÕES URBANAS

Registado em 5/6/1943

[Handwritten signature]



14 unof.

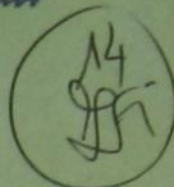

TERMO DE RESPONSABILIDADE

O abaixo assinado, Raul Lima Aires, Engenheiro Civil, U.F., morador na Travessa do Bessa, 33, declara para todos os efeitos da legislação em vógor que assume a responsabilidade resultante da direcção da obra de cimento armado que o Exmo. Snr. José Carvalho da Silva, pretende levar a efeito na Rua de Fernão de Magalhães.

Porto, 3 de Junho de 1943.

Raul Lima Aires
Eng.º Civil

Reconheço a assinatura e o nome de
Raul de Lima Aires.
Data, - 5 JUN 1943

Eng.º do notário Dr. Curado





15 met.

15
Jfi

APROVADO

Pôrto, de 23 JUN 1943 de 19
O PRESIDENTE.

CALCULO DE CIMENTO ARMADO

Manoel Soares



LAGE' - VIGAS - PILAR

LAGE Vão= 2,50 x 2,80m..

Carreg a Suportar: Peso p.o, 08x2.400 = 192 kg

Sobrecarga..... 200 " = 392 kg.

Relação entre os vãos: $l_y / l_x = 2,8/2,5 = 1,12$

Entrando com este valor nas tabelas de LÖSER, encontramos:

$m_x = 31,09$ $m_y = 45,52$

Momento Flector: $M_x = 400 \times 2,5^2 / 31,09 = 805$ kgm.

$M_y = 400 \times 2,8^2 / 45,52 = 687$ kgm.

Altura $H_x = 1,5 + 0,604 \sqrt{8050:100} = 1,5 + 5,4 = 6,9$ cm.

$H_y = 2,5 + 0,519 \sqrt{6870:100} = 2,5 + 4,3 = 6,8$ cm.

Armaduras: $Aa_x = 0,0015 \sqrt{8050 \times 100} = 1,35$ cm² - 5Ø 1/4" = 1,59cm²

$Aa_y = 0,00177 \sqrt{6870 \times 100} = 1,46$ cm² - 5Ø 1/4" = 1,59cm²

VIGA-1 Vão=2,50m. $p_y = 1,0 - 0,594 = 0,406$ $R_b = 25$ kg/cm²

Carga a suportar: Da lage 400x1,40x0,406 = 228

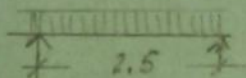

Travej. 140+200x1,5 = 510

Parede de tij. 135x3 = 405

Peso p. = 157 = 1,300kg/m.

Momento flector $M = 1.300 \times 2,5^2 : 8 = 1.017$ kgm.

Armadura $Aa = 0,0015 \sqrt{101.700 \times 50} = 3,48$ cm² - 3Ø 1/2" = 3,78cm²

Altura util $h = 0,604 \sqrt{101.700 \times 50} = 27,2$ cm H= 30cm

Esforço transversal $T = 1.300 \times 2,5 : 2 = 1.625$ kg.

$t_o = 1.625 : 200 \times 0,921 \times 27 = 3,3$ kg/cm² < 4kg/cm²

Empregaremos estribos de 2 ramos espaçados de 25cm Ø 1/4"

VIGA 2 Vão = $l_y = 2,8$ m $R_a = 1.200$ kg/cm² $R_b = 30$ kg/cm²

Carga a suportar: Da laje $400 \times 1,25 \times 0,594 \dots \dots \dots 297$ kg
 Travej. $140 + 200 \times 2 \dots \dots \dots 560$
 Parede de tij. $135 \times 3 \dots \dots \dots 405$

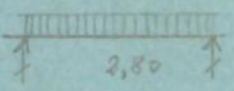

Peso p. 138 = 1.400 kg/m.

Momento flector $M = 1,400 \times 2,8^2 : 8 = 1.370$ kgm.

Altura util $h = 0,519 \sqrt{1.37000 : 50} = 27,2$ cm $H = 30$ cm.

Armadura $A_a = 0,00177 \sqrt{137000 \times 50} = 4,64$ cm² $4 \phi 1/2'' = 5,04$ cm²

Esf. Transv. $T = 1.400 \times 2,8 : 2 = 1.960$ kg. $t_o = 1.960 : 20 \times 0,909 \times 27 = 4$ kg/cm²

Levantaremos $2 \phi 1/2''$ e empregaremos estribos de $1/4''$ esp. de 25 cm

PILAR : Carga Da viga 1 $1.300 \times 1,25$ 1.605
 Da viga 2 $1.400 \times 1,4$ 1.960 = 3.565 kg.

Secção $20 \times 20 = 400$ cm² $A_a = 4 \phi 5/16'' = 1,97$ cm²

Trab. do betão $R'_b = 3.600 : 400 + 15 \times 1,97 = 12,3$ kg/cm²

Colocaremos cintas de $\phi 1/4''$ espaçadas de 20 cm.

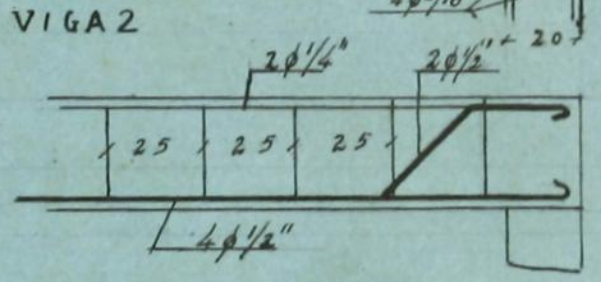
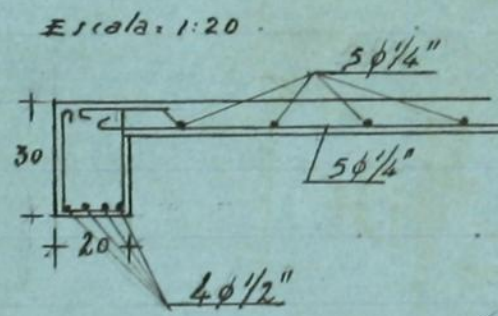
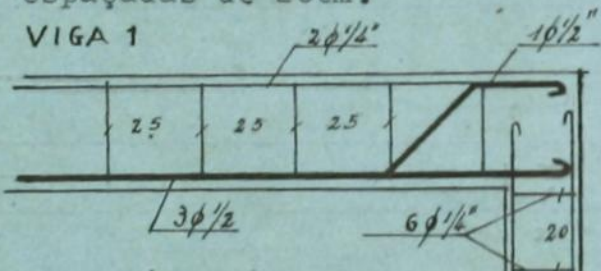
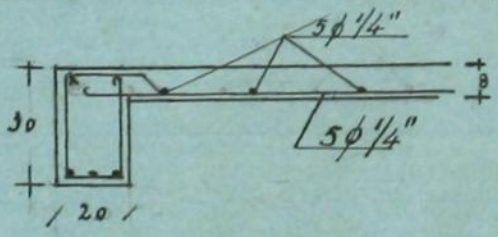

Escala: 1:20

Paulo Henrique Ayres
 Eng. Civil

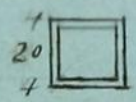

16 cont.



C.M.P. REQUERIMENTOS
D.S.C.C.-1.ª Rep.ªª (Central)
Requer.º n.º **13117**
Regist.º em **9 JUN 1943**

16
[Signature]

Junte-se ao respectivo processo
Porto, 9 de Junho 1943
Exm.º Senhor Presidente da
Câmara Municipal do
[Signature]



PORTO

Exm.º Senhor:

JOSÉ CARVALHO DA SILVA, morador na Rua Dr. Magalhães Lemos, nº. 111-3.º. - PORTO - em aditamento ao projecto registado com o nº. 9.437 de 1943, informa V.Ex.ª de que cede gratuitamente à Exm.ª Câmara a parcela de terreno que fica fora do alinhamento, na Rua Fernão de Magalhães, conforme planta topográfica junta ao processo apresentado e

C. M. P.
ARQUIVO GERAL
/ 8 AGT 1949
ENTRADA

PEDE DEFERIMENTO

PORTO 9 de Junho 1943

O Requerente,

[Signature]

Reconheço a assinatura
supra de José Carvalho
da Silva

Cham.ª M.ª do Porto
3.ª Div.ª
ENTRADA
9 JUN. 1943

Porto - 9 JUN 1943

Ajud.º do Notário Dr. Calisto

[Signature]



32

DIRECÇÃO

2.ª REPARTIÇÃO
EDIFICAÇÕES URBANAS
Registado em 11/6/1943

[Handwritten signature]



CÂMARA MUNICIPAL DO PORTO

COMISSÃO COORDENADORA DE OBRAS E CONTENCIOSO



17
JF

PARECER Nº. 88/43

REUNIÃO:- 18/6/43

REFERÊNCIAS:- Procº. referente a José Carvalho da Silva

ASSUNTO:- Construção de prédio na Rua Fernão de Magalhães

A C.C.O.C. deu parecer favorável à aceitação do terreno a que se refere o pedido de licença de José Carvalho da Silva para o que a Repartição de Urbanização e Expropriações deve organizar o respectivo processo de expropriação gratuita.

Bernardo R. M. M. M.

Escudos 98250
 Talão N.º 2885-
2516/1943



18 764
 Sfi
 CMP
 AG

Registo N.º 9452
 Data 27/3/943

Câmara Municipal do Pôrto

Direcção dos Serviços de Urbanização e Obras
 2.ª REPARTIÇÃO - Edificações Urbanas

Requerente: João Barvalho da Silva
 Local: Rua Tomaz de Magalhães
 Especificação da obra: sanitário pública
 Responsável: Fernando Ferreira

Importâncias a cobrar:

Obras de <u>1.ª</u> categoria	Prazo da execução <u>21</u> meses
TAXAS:	
De registo do termo de responsabilidade <u>6</u> meses - dias	\$ 1500 ✓
» licença <u>6</u> meses - dias	\$ 7500 ✓
» superfície:	
para habitação: <u>180</u> m. q. a <u>1340</u>	\$ 126000 ✓
para fins comerciais ou industriais: - m. q. a - \$ -	\$ -
» terraço - m. q. a - \$ -	\$ -
» telheiro ou capoeira - m. q. a - \$ -	\$ -
» muro de vedação <u>2,59</u> m. l.	\$ 7250 ✓
» logradouro <u>100</u> m. q.	\$ 25000 ✓
» modificação de fachada:	
- janelas	\$ -
- m. q. de fachada a 3\$00	\$ -
» varanda ou sacada - m. l. a - \$ -	\$ -
» corpo saliente - m. l. a - \$ -	\$ -
» alpendre - m. l. a - \$ -	\$ -
» numeração <u>1</u> números.	\$ 500 ✓
» alinhamento ou implantação <u>7</u> m. l.	\$ 500 ✓
	<u>263350</u>
ADICIONAL de 30%	<u>79000</u>

DEPÓSITOS DE GARANTIA:

Da obra	<u>54000</u>
Do pavimento	<u>100000</u>
Total	<u>154000</u>

MEDIU: [Signature]

TAXOU: [Signature]
 CONFERIU: [Signature]

Recibo n.º 378
 Av.

Direcção dos Serviços de Urbanização e Obras

2.ª REPARTIÇÃO

EDIFICAÇÕES URBANAS

Informações do processo n.º 9437/43, o qual contém reito
documentos originais e necessárias cópias.

30. III. 943

[Handwritten signature]

À 1.ª Rep. - Urbanização, Conselho de Estética, Inspec-
ção de Obras, Bot. de Sap. Bombeiros, S. M. de
Aguas e Saneamento e 3.ª Rep. - Armaamento, para
se diligenciar informar.

30-III-943

[Handwritten signature]

1.ª REPARTIÇÃO

Urbanização e Expropriações

Registada em 30/3/1943

11-6/43 *[Handwritten signature]*

1.ª REPARTIÇÃO

Urbanização e Expropriações

Não deve ser concedida a licença, sem que
sejam previamente definidos, pelo requere-
nte, as condições de expropriação da
faixa de terreno que fica integrada na
via pública.

Alinhamento: 1. Nivel de soleiras: a fornecer no local, e a
requerer a verificação.

Numeração: Compete-lhe: n.º 444, de acordo com
a numeracao existente. Paga 10x00 de taxa.

1-IV-943

[Handwritten signature]

CONSELHO DE ESTÉTICA E URBANIZAÇÃO

DA

CIDADE DO PORTO

Sessão de 4 de Abril de 1943

Não Satisfaz Deve tratar

a empresa com fachada lateral,
sem o seu carácter definitivo.

[Handwritten signature]

[Handwritten signature]

[Handwritten signature]

dei embehecimento

7/4/43

feita

Juntou-se o aditamento n.º 10535/43, o qual contém dois documentos originais e cópias

29 4 43

feita

CUNSELHO DE ESTÉTICA E URBANIZAÇÃO
DA

CIDADE DO PORTO

Sessão de 28 de Maio de 1943

Satisfaz

[Handwritten signature]

[Handwritten signature]

[Handwritten signature]

Mãe salmiz

INSPEÇÃO DE SAÚDE
DO
PORTO

20

4

14

[Handwritten signature]

2.º REPARTIÇÃO

EDIFICAÇÕES URBANAS

dei embehecimento

4-5-43 *[Handwritten signature]*

Juntou-se o aditamento n.º 11375/43, o qual contém uma

documentos original

5, 5 43

[Handwritten signature]

Nas datas, o esboço relativo as
Lubr. manufaturas em Lubs de achla-
relativa a forma.

14
5

[Handwritten signature]

44

2ª REPARTIÇÃO
EDIFICAÇÕES URBANAS

des. com bo. em. to

15/5/943

[Handwritten signature]

Juntou-se o aditamento n. 12392/43, o qual contém um
documentos original

27, 5, 943

[Handwritten signature]

Satisfeitos em Lubs de aditament
de 26 de Lubs

28
5
46

[Handwritten signature]



sem inconveniente
30-V-943

[Handwritten signature]
Eng.º

CÂMARA MUNICIPAL DO PORTO

**SERVIÇOS MUNICIPALIZADOS
ÁGUAS E SANEAMENTO**

Satisfaz, as obras de saneamento e de
com depósitos das condições da licença a requerer aos
S.ºs. Águas e Saneamento. 4-6-943

[Handwritten signature]

**2.ª REPARTIÇÃO
EDIFICAÇÕES URBANAS**

Juntou-se o aditamento nº 12924/43, o qual contém três
documentos originais e três
5.6.943

3.ª REPARTIÇÃO - ARRUAAMENTOS

LIGAÇÃO DE ÁGUAS PLUVIAIS:

Tem que ligar as águas pluviais ao esgoteamento municipal.
Deprito para reparação de pavimento 100x100

7-6-43

[Handwritten signature]

**2.ª REPARTIÇÃO
EDIFICAÇÕES URBANAS**

Dê-se conhecimento da informação da 1.ª
repartição na parte relativa às condições de ex-
propriação do terreno que fica na via pública.

7. Junho. 943

[Handwritten signature]

desembolso

8/6/943

[Handwritten signature]

21
18/6/43

Juntou-se o aditamento n.º 13117/43, o qual contém documentos originais

14-6-43



[Handwritten signature]

1.ª REPARTIÇÃO

Urbanização e Expropriações

Em face do exposto no requerimento n.º 13117/43, esta Repartição organizará o processo de expropriação gratuita da faixa de terreno que fica na via pública, logo que tal lhe seja determinado e, não se encontrando em que o projecto tenha desde já o devido andamento.

14/6/43
Silvia Duarte

Luís

[Handwritten signature]

A.C.C.O.C.

14-6-43

[Handwritten signature]

Juntou-se o parecer n.º 88/43 d. l. l. d. l.

Luís Duarte

Organizar-se o processo de expropriação gratuita a que se refere o requerimento 13117/43 e o parecer 88/43 d. l. l. d. l.

18/6/43
[Handwritten signature]

Colhem-se os elementos necessários à organização do processo de expropriação gratuita, que será submetido à próxima Reunião Comissária.

[Handwritten signature]

À 2.ª Repartição par. de v. s.
mandamento

19/6/43

Rafael

**2.ª REPARTIÇÃO
EDIFICAÇÕES URBANAS**

Quanto ao projecto da obra: Satisfaz.

Prazo para execução: 180 dias

28/ Junho . 1943

Dr. Vaccinante Trindade

Em vista das informações dadas,
satisfaz com as condições impostas,
merecendo deferimento.

Porto, 22.VI.43

O CHEFE DA REPARTIÇÃO,

Rafael

Em termos de deferimento

Porto, de 1943

O Director

Rafael

O nome do
um padre Sr. Barbosa
de 30/6/43

22
97



CÂMARA MUNICIPAL DO PÔRTO

DIRECÇÃO DOS SERVIÇOS DE URBANISAÇÃO E OBRAS

2.ª REPARTIÇÃO

Ano de 1942

CNP
AG

DEPÓSITOS DE GARANTIA

Guia n.º 1148

Esc. 640\$00

Pela presente guia vai José Carvalho Lima

entrar no cofre municipal com a quantia de seiscentos e quarenta e seis reais -

para garantia à licença de construção de prédio
P. Fernandes Calafael -

Registo n.º 9437/43

Pôrto e 3.ª Direcção, de 25 Junho de 1943

VISTO

O Chefe da Repartição da Contabilidade,

[Signature]

Pelo Chefe da Repartição,

[Signature]

A importância acima mencionada deu entrada no cofre municipal em 25 de Junho de 1943

O Tesoureiro,

[Signature]

Lançado no L.º c/c N.º a fl.



Câmara Municipal do Porto

DIRECÇÃO DOS SERVIÇOS DE URBANIZAÇÃO E OBRAS

2.ª REPARTIÇÃO — Edificações Urbanas

23
JF

LICENÇA N.º 341 de 194 3 para obras particulares de 6ª Categoria

Local Rua Fernão de Magalhães nº 444

Especificação da obra construir predio

Nome do técnico responsável Fernando Ferreira

Prazo 180 dias

De harmonia com o despacho de 23 de Junho de 194 3 dado ao requerimento registado sob o n.º 9437 de 194 3, é concedida a José Carvalho da Silva a presente licença para executar, com as condições abaixo mencionadas, as obras descritas no aludido requerimento e documentos a ele anexos.

Condições impostas

- As obras devem estar concluídas até ao dia 25 de Dezembro de 194 3.
 - Esta licença e respectivo projecto aprovado devem estar sempre patentes na obra.
 - As chaminés devem ser construídas de materiais incombustíveis e devem ter o seu paramento interior afastado 20 cm. dos madeiramentos.
 - Os pavimentos, paredes e tectos das cozinhas ou de outros locais onde se fogueie, devem ser construídos de materiais incombustíveis.
 - Nenhuma casa construída, reconstruída, ampliada ou modificada, pode ser habitada ou ocupada sem que pela Câmara tenha sido fornecida ao seu proprietário a respectiva licença para habitação ou ocupação.
- a) Alinhamento e nivel de soleira: a fornacer no local e requiere a verificação
 - b) Numeração: compete-lhe o N.º 444
 - c) Estetica: satisfáz com o aditamento 10535
 - d) Saude: satisfáz com o aditamento 12392
 - e) Saneamento: este fica dependente das condições da licença a requerer aos S.M.A.S.
 - f) Arr.: tem que ligar as aguas pluviais ao aqueducto
 - g) 1ª Rep.U.E.: tem que assinar escritura de EXPROPIAÇÃO GRATUITA

Custo da licença	263 \$50		982 \$ 50
30 %	79 \$00		
Dépósito de garantia.	640 \$00		

OBSERVAÇÃO—A falta de cumprimento de qualquer das condições acima referidas dá lugar à aplicação da respectiva multa.

Porto e Paços do Concelho, 25 de JUNHO de 194 3.

Filipeus Rufinus Baveiro, Chefe da Repartição, subscrevi e assino.

Guia de depósito n.º 1148

Registou

[Signature]

Conferiu

[Signature]

[Signature]



C.M.P.-REQUERIMENTOS

D.S.C.C.-1.º Rep.ºº (Central)

Requer.ºº n.º 10948

Regist.ºº em 28 ABR 1943

24.
Jfi

CMP
AG

DEFERIDO
EM VISTA DA INFORMAÇÃO
Pôrt. em 5.º MAI 1943
O Diretor

Barney

Exm.º. Senhor Presidente da Camara Municipal do Porto

7 Maio 43

José Carvalho da Silva, residente na Rua Dr. Magalhães Lemos, 111-3º, desta cidade, tendo obtido o registo nº. 9437 de 1943, para construção de prédio na Rua Fernão de Magalhães, desejando iniciar a abertura dos caboucos, vem pedir a V. Ex.ª: para que lhe seja passada a respectiva licença pelo prazo de 15 dias, e nestes termos;

Propriedade de José da Silva

Averbada no Livro nº 370
Reis

Pede deferimento

Pôrt.º, 27 de Abril de 1943

Pelo requerente

António Reis

CAMARA MUNICIPAL DO PORTO
3.ª DIRECTORIA
28 ABR 1943

C. M. P.
ARQUIVO GERAL
18 AGT 1949
ENTRADA

3/5

22

~~22~~



2.ª REPARTIÇÃO
EDIFICAÇÕES URBANAS

Registrado em 29/X/1943

Antônio

Escudos 330
Talão N.º 1928
5 | 5 | 1943
J. Porfianu



CMP
AG

25
1943

Registo } N.º 10948
 } Data 28/4/43

Câmara Municipal do Pôrto

Direcção dos Serviços de Urbanização e Obras
2.ª REPARTIÇÃO — Edificações Urbanas

Requerente: José Carvalho da Silva
Local: Qua. Formosa de Uf. João Soares
Especificação da obra: Abri. ca. tubos 91/ 9437/43
Responsável: _____

INFORMAÇÕES FISCALIZAÇÃO

Quanto à obra requerida: Não ha incurren-
mente, ficando a inteira
responsabilidade do presente
quanto a importância da
obra
5 - dias - 943
J. Porfianu

Importâncias a cobrar:	
Prazo de execução	_____ meses
TAXAS	
De registo do termo de resp. <u>15</u> dias	<u>10</u> \$00
De licença <u>15</u> dias	<u>15</u> \$
	<u>25</u> \$00
ADICIONAL DE 30%.	<u>8</u> \$00
DEPÓS. DE GARANTIA	_____ \$
	_____ \$
Total — Esc.	<u>3300</u> \$
TAXOU: <u>J. Porfianu</u>	CONFERIU: _____

Prazo para execução: 15 dias
6.5-943
J. Porfianu

Chefe da Repartição

Em vista das informações dadas,
merece deferimento
Porto, 5 maio 1943
O CHEFE DA REPARTIÇÃO,

J. Porfianu
Carvalho



Câmara Municipal do Porto

DIRECÇÃO DOS SERVIÇOS DE URBANIZAÇÃO E OBRAS

2.ª REPARTIÇÃO — Edificações Urbanas

26
Jh
AG

LICENÇA N.º 8 de 1943 para obras particulares de 4ª Categoria

Local Rua de Fernão de Magalhães

Especificação da obra abrir e encher caboucos do reg.º 9437/43

Nome do técnico responsável _____

Prazo 15 dias

De harmonia com o despacho de 5 de Maio de 1943 dado ao requerimento registado sob o n.º 10948 de 1943, é concedida a José Carvalho da Silva a presente licença para executar, com as condições abaixo mencionadas, as obras descritas no aludido requerimento e documentos a ele anexos.

Condições impostas

- As obras devem estar concluídas até ao dia 20 de Maio de 1943.
 - Esta licença e respectivo projecto aprovado devem estar sempre patentes na obra.
 - As chaminés devem ser construídas de materiais incombustíveis e devem ter o seu paramento interior afastado 20 cm. dos madeiramentos.
 - Os pavimentos, paredes e tectos das cozinhas ou de outros locais onde se fogueie, devem ser construídos de materiais incombustíveis.
 - Nenhuma casa construída, reconstruída, ampliada ou modificada, pode ser habitada ou ocupada sem que pela Câmara tenha sido fornecida ao seu proprietário a respectiva licença para habitação ou ocupação.
- a) Fica da inteira responsabilidade do requerente a boa implantação da obra.

Custo da licença	<u>25\$00</u>	}	<u>33\$00</u>
30 %	<u>8\$00</u>		
Depósito de garantia.	<u>\$</u>		

OBSERVAÇÃO—A falta de cumprimento de qualquer das condições acima referidas dá lugar à aplicação da respectiva multa.

Porto e Paços do Concelho, 7 de Maio de 1943.

William Rufino Barreiros, Chefe da Repartição, subscrevi e assino.

Guia de depósito n.º _____

Registou

Conferiu

[Handwritten signature]

[Handwritten signature]

DEFERIDO
EM VISTA DA INFORMAÇÃO
Paga em 29.1.43 43
O Director.



C.M.P. REQUERIMENTOS
D.S.C.O.-1.º Reg.ºº (Central)
Requer.º n.º **10798**
Regist.º em **24 ABR 1943**

27
36
C.M.P.
AG

Paulo
Es. m.º m.º Presidente da Câmara
Municipal do Porto

LICENÇA N.º 36

Averbado no Livro n.º 369

José de Carvalho da Silva, tendo submetido
afirmação da Ex.ª Câmara, um projeto para
construção de um prédio, na Rua Fernão Magalhães,
com o Registro nº 9437 de corrente, pede a Ex.ª
que se digna conceder-lhe a respectiva licença para
ocupação de uma faixa de terreno municipal na extensão
de 8,00 x 1,00 pelo prazo de 60 dias, e nestes termos pede
deferimento, este terreno é para ser vedado
Porto 24 de Abril de 1943

O requerente José de Carvalho da Silva

27

CÂMARA MUNICIPAL DO PORTO
3.ª DIRECÇÃO
ENTRADA
24 ABR. 1943

C. M. P.
ARQUIVO GERAL
18 AGT 1949
ENTRADA

3.ª REPARTIÇÃO
ARQUIVO GERAL
Registado em **26 ABR 1943**

3.^a
DIREÇÃO

2.ª REPARTIÇÃO
EDIFICAÇÕES URBANAS

Registado em 26 / 1943

Smith

Escudos 47500
Talão N.º 1888
294/1943
[Signature]

28
1943



Registo { N.º 10798
Data 24/4/1943

Câmara Municipal do Pôrto

Direcção dos Serviços de Urbanização e Obras
2.ª REPARTIÇÃO — Edificações Urbanas

Requerente: José Barvalho da Silva
Local: q. de fendas de Afogados
Número de registo do projecto: 9437/43 341/43
Número da licença: 9

Importâncias a cobrar

Prazo 2 meses

TAXAS

De ocupação com tapumes:

10 m. l. de vedação a	\$	20 00
2 m. q. de terreno vedado a	\$	16 00
• • • andaimes m. l. andares	\$	\$
• • • amassadouros ou entulho m. q. terreno a	\$	\$
• • • materiais m. q. de terreno a	\$	\$
• • •	\$	\$
		<u>36 00</u>
ADICIONAL DE 30 %		<u>11 00</u>
Depósito de garantia	\$	\$
	\$	\$
Total	\$	<u>47 00</u>

MEDIU:

[Signature]

TAXOU:

[Signature]

CONFERIU:

Informações

3.ª Repartição — Arruamentos

Número de pavimentos a resguardar

Largura da rua 6, ^m

Largura do passeio 2, ⁰

Não há inconveniente, devendo
pagar as respectivas taxas,

28-4-1943

J. Albuquerque

2.ª Repartição — Edificações Urbanas

Em vista das informações dadas,
merece deferimento.

Por,

29 ABR. 1943

O CHEFE DA REPARTIÇÃO,

Albuquerque

Albuquerque



Câmara Municipal do Porto

DIRECÇÃO DOS SERVIÇOS DE URBANIZAÇÃO E OBRAS

2.ª REPARTIÇÃO — Edificações Urbanas

CRUP
AG

LICENÇA N.º 76 de 1943 para ocupação de terreno da via pública

Local Rua de Fernão de Magalhães

Prazo 2 meses

Número da licença da respectiva obra reg.º 9437/43

Número de pavimentos do edifício em obras

Destino e medições da ocupação:

a) TAPUMES

10, m. l. de vedação

8, m. q. de terreno vedado

b) ANDAIMES — _____ m. l. de fachada

c) AMASSADOUROS OU ENTULHOS — _____ m. q. de terreno

d) DEPÓSITOS DE MATERIAIS - _____ m. q. de terreno

e) _____

De harmonia com o despacho de 29 de Abril de 1943 dado ao requerimento registado sob o n.º 10798 de 1943, é concedida a João de Carvalho da Silva a presente licença para fazer as ocupações acima referidas, devendo ser respeitadas as condições abaixo mencionadas.

CONDIÇÕES IMPOSTAS

- A ocupação deve estar terminada até ao dia 29 de Junho de 1943.
- Esta licença deve estar sempre patente na obra.
- Os tapumes devem ser executados em madeira aparelhada e de modo a oferecerem bom aspecto.
- Os andaimes devem oferecer as necessárias condições de segurança.

OBSERVAÇÃO — A falta de cumprimento de qualquer das condições acima referidas dá lugar à aplicação da respectiva multa.

Pôrto e Paços do Concelho, 29 de Abril de 1943.

Guilherme Balfino Barreira, Chefe da Repartição, subcrevi e assino.

Guia de depósito N.º _____

Registou

Conferiu

Importâncias cobradas

TAXAS

De ocupação com tapumes:

_____ m. l. de vedação a	\$	<u>20\$00</u>
_____ m. q. de terreno vendido a.	\$	<u>16\$00</u>
» » » andaimos _____ m. l. de fachada a	\$	\$
» » » amassadouros ou entulho _____ m. q terreno a	\$	\$
» » » materias _____ m. q. de terreno a	\$	\$
» » » _____	\$	\$
Emolumentos	\$	\$
Impresso	\$	\$
ADICIONAL DE 30%		<u>11\$00</u>
Depósito de garantia	\$	\$
_____	\$	\$
Total		<u>47\$00</u>



7614

ARQUIVE-SE
EM VISTA DA INFORMAÇÃO
Porto, em 18. DEZ 1943
Director



C.M.P. - REQUERIMENTOS
D.S.D.C. - 1.ª Rep.ªª (Central)
Requer.º n.º 12018
Regist.º em 19 MAIO 1943

30
S

Carvalho

Ex.º Sr. Presidente Câmara Municipal
do Porto

Averiguado 403
Resolvido

Ex.º Sr.

José Carvalho da Silva, morador na Rua
Dr. Magalhães Leão 111-3: sala 6, vem requerer a
V. Ex.ª para que lhe seja mandado fazer a verificação
de alinhamento, nivelamento e implantação de um
prédio de habitação na Rua Fernandes Magalhães
cujo registo de requerimento tem o N.º 9437

Porto 19 de Maio de 1943

Pede deferimento
O Requerente

José Carvalho da Silva

51

C. M. P.
ARQUIVO GERAL
/ 8 AGT 1949
ENTRADA

Câmara Municipal do Porto
3.ª Direcção
19 MAIO 1943
ENTRADA

3.^a DIREÇÃO
MUNICÍPIO

2.^a REPARTIÇÃO
EDIFICAÇÕES URBANAS

Registrado em 20/5/1943

Amity



31
LH

Câmara Municipal do Porto
DIRECÇÃO DOS SERVIÇOS DE URBANIZAÇÃO E OBRAS
2.ª REPARTIÇÃO

EDIFICAÇÕES URBANAS

INFORMAÇÃO DE ALINHAMENTO E NÍVEL DE SOLEIRAS

Registo N.º 12018

Data 19/5/1943

Requerente: José Carvalho da Silva

Morada: _____

Situação da obra: _____

Especificação da obra: _____

Licença N.º 341 de 26 de junho de 1943 9437/43

1.ª REPARTIÇÃO

Urbanização e Expropriação

Registada em 20/5/1943

fontintrol

Fornei o alinhamento e o nível da soleira
no local. Arxivará para verificar.

26. V. 943

José Silva

3.ª Direcção - 1.ª Repartição

Sejam verificados o alinhamento
e o nivelamento das soleiras.
Estão conforme.

Porto, 12 de Agosto de 1943

Luís Duarte
N.º de Luís Duarte

2.ª REPARTIÇÃO
EDIFICAÇÕES URBANAS

Senhor Aguiar - 22

17-11-24 J

[Handwritten signature]
V.
Mendes



DEFERIDO
EM VISTA DA INFORMAÇÃO
Pôrto, em 13 de Dezembro de 1943
[Handwritten signature]

C.M.P.-REQUERIMENTOS
D.S.C.C.-1.ª Rep.ª (Central)
Requer.º n.º **19565**
7 DEZ 1943

321
OFFI
C.M.P.
AS

LICENÇA N.º 14
de 19 de Novembro de 1943

Exmo. Snr. Presidente da Camara Municipal
do Pôrto.

AVISADO DO BOLO
R. Socin
407

Exm.º Snr.

José Carvalho da Silva, morador na Rua Dr. Magalhães Lemos, 111-3.º, tendo concluido as obras que se refere a licença n.º 341 de 1943, vem pedir a V.Exc.ª se digne mandar passar a respectiva licença de habitabilidade.

Pede deferimento.

O Requerente

Pôrto, 2 de Dezembro de 1943.

José António Matos

A alteração ao projecto encontra-se aprovada.

C. M. P.
ARQUIVO GERAL
8 AGT 1949
ENTRADA

CAMARA MUNICIPAL DO PORTO
3.ª Direcção
ENTRADA
7 DEZ 1943
ENTRADA

3
1.ª SEÇÃO

2.ª REPARTIÇÃO
EDIFICAÇÕES URBANAS

Registada em 8/12/1943

[Handwritten signature]

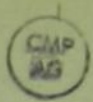

33
JF

Escudos 67\$50
Fatao N.º R.D. 211
19/1/1944
Jyulmas



Registo } N.º 19565
Data 7-12-43

Câmara Municipal do Pôrto

Direcção dos Serviços de Urbanização e Obras
2.ª REPARTIÇÃO — Edificações Urbanas

Requerente: In.º de Carvalho da Silva
Local: _____
Número da licença da respectiva obra: 241/43
Número de fogos a habitar: _____
Número de estabelecimentos, etc. a ocupar: _____
Data da vistoria verificadora: _____

Importâncias a cobrar

TAXAS

DE VISTORIA PARA HABITAÇÃO	
Um fogo	100\$00 ✓
— fogos a mais	—\$—
— ocupações	—\$—
DE VISTORIA PARA OCUPAÇÃO	
Um pavimento	—\$—
— pavimentos a mais	—\$—
DE LICENÇA PARA HABITAÇÃO	
<u>1</u> fogos a \$	32\$50 ✓
DE LICENÇA PARA OCUPAÇÃO	
— pavimentos para com.º ou ind.ª a \$	—\$—
— > > garagens, etc. a \$	—\$—
— > > outros fins a \$	—\$—
	<u>32\$50 ✓</u>
ADICIONAL DE 30 %	10\$00 ✓
ADICIONAL NOS TERMOS DO DEC.º N.º 14.372	25\$00 ✓
HONORÁRIOS DOS PERITOS	
Para o perito da Câmara	30\$00 ✓
> > > do Estado	30\$00 ✓
	<u>60\$00 ✓</u>
Total—Esc	<u>67\$50 ✓</u> 160\$00 ✓

TAXOU:
Jyulmas

CONFERIU:
[Signature]

INFORMAÇÕES

Deve pagar a quantia de cento e sessenta
escudos (160#00), relativa a preparos de victoria.

15/12/943 *[Signature]*

Salas no 5-369

Rec: 16#00

Av. h. Emp. Nas..

16/XII/943 cimento para refugio

Juramento de realizacão da
victoria

20. DEZ. 943

[Signature]

foi feita a victoria em 21 de
Dezembro findo. O processo
apartou o pagamento duma
licença de alteraçãõ ao pro-
jecto aprovado.

Junta-cçõ o respectivo auto.
14. Jan. 944

[Signature]

Foi feita a necessária victoria pela qual
se verificou que as obras foram feitas
de acôrdo com a licença concedida
e projecto aprovado, como consta do
respectivo auto. Não há pois inconveni-
ente em conceder a licença de hale
que se pede.

17. JAN 1944

[Signature]

34
85

SEP
25

Auto de Vistoria

Aos vinete dias do mês de Dezembro de mil nove-
centos e quarenta e três, compareceram na Praça de
Senhor de Nazaré, 444

desta cidade, os peritos Jaime Monterro
medico, e Augusto Alcamineto Nunes da Fonseca Junior
engenheiro, os quais verificaram que a fidejussão que
José Carvalho da Silva constituiu

ao abrigo da licença N.º 341 de 1943 e aditamento

no local acima indicado, se encontra de acôrdo com o
projecto aprovado e em condições de ser habitado

E para constar se lavrou o presente auto que vai ser
assinado.

[Signature]

[Signature]

Augusto Alcamineto Nunes da Fonseca



Câmara Municipal do Porto

DIRECÇÃO DOS SERVIÇOS DE URBANIZAÇÃO E OBRAS

2.ª REPARTIÇÃO – Edificações Urbanas

Fôlha anexa ao alvará de licença N.º 14 de 1944
para habitação e ocupação de edifícios

Local Rua de Fernão de Magalhães, nº 444
Nome do proprietário José Carvalho da Silva
Número da licença da respectiva obra 341 de 1943 e aditamento
Número de fogos a habitar 1 (um)
Número de lojas a ocupar -----
Número de edificações a ~~ocupar~~ habitar 1 (uma)
Data da vistoria verificadora 20 de Dezembro de 1943

Condições a observar

— As licenças de habitação ou ocupação, quando se trate de construções novas, dizem respeito a todo o edifício, e quando se trate de ampliações ou modificações dizem apenas respeito às partes dos edifícios onde forem executadas obras.

— As construções não podem ser utilizadas, no todo ou em parte, para fins diferentes dos indicados no respectivo projecto.

— A construção só pode ser utilizada a partir do dia 21 de Janeiro de 1944
e depois de nela terem sido executadas as seguintes obras: _____

Pôrto e Paços do Concelho, 21 de Janeiro de 1944

O Chefe da 2.ª Repartição

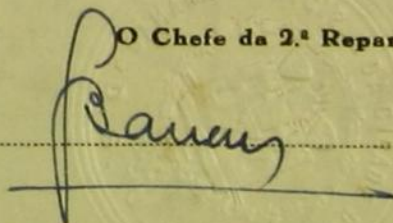

7709

Aut. n.º 409 22



O. M. P. REQUERIMENTOS
D. S. C. C. - 1.ª Rep.ª (Central)
Requer. n.º 19564
Regist.º em 7 DEZ 1943

36
JH

Deferido em vista da Informação
Pôrto, 2 / 2 / 1943
O Director das repartições de Finanças.

Averbado no Boletim n.º 409

[Handwritten signature]

Exm.º Snr. Presidente da Camara Municipal
do Pôrto.

Exm.º Snr.

José Carvalho da Silva, morador na Rua Dr. Magalhães Lemos 111-3.ª., tendo concluido as obras a que se refere a licença junta e tendo requerido a licença de habitabilidade vem rogar a V. Exc.ª. se digne conceder autorização para levantar o respectivo depósito.

Pede deferimento.

O Requerente

Pôrto, 2 de Dezembro de 1943.

[Handwritten signature]

Foi passada a guia de levantamento do depósito de Esc.º 646408 a que se refere este requerimento, em 8 de Junho de 1944.

CAMARA MUNICIPAL DO PÔRTO
3.ª DIRECÇÃO
7 DEZ 1943

O. M. P.
ARQUIVO GERAL
18 AGT 1949
ENTRADA

2.ª REPARTIÇÃO
EDIFICAÇÕES URBANAS
Registado em 5/12/1943

f. 2

3.ª REPARTIÇÃO
APARTAMENTOS
Registado em 16 DEZ 1943

O. M. P.
Direcção dos Serviços de Habitação
1.ª REPARTIÇÃO
N.º 33
da 1 de 15 44

Reis

(Modêlo E)



Registo

N.º 19564

Data 4-12-43

37
JFF

Câmara Municipal do Porto

Direcção dos Serviços de Urbanização e Obras
2.ª REPARTIÇÃO - Edificações Urbanas

Levantamento de Depósito

Requerente:

Luiz de Carvalho da Silva

Local:

Rua Fernandes de Magalhães, 444

Especificação da obra:

Construção prédio

Licença N.º

348 de 25 de Junho de 1943

Importância depositada:

640000

INFORMAÇÕES

1.ª REPARTIÇÃO

Urbanizações e Expropriações

Registada em 8 de XII de 1943

Simultaneamente

1.ª REPARTIÇÃO

Urbanização e Expropriações

3.ª Direcção - 1.ª Repartição

quanto a esta Repartição está

em termos de desfezimento

Porto, 16 de Dezembro de 1943

François de Lima

Pavimento levantado em Terra 30"

Não há inconveniente no que diz respeito a este Serviço em levantar o depósito, devendo o requerente entrar no Caixa Municipal com a quantia de *640000*, importe da reposição feita no pavimento.

3.ª Repartição - Arruamentos 17 DEZ 1943

O ENG.º CIVIL

José Julião de Albuquerque

CONFIRMO

Em 17 DEZ 1943

O ENGENHEIRO-CHEFE

[Signature]

3775 + 1A
257

CMP
AG

2.ª REPARTIÇÃO

EDIFICAÇÕES URBANAS

Este levantamento de depósito foi requerido
dentro do prazo estipulado por deliberação do
marária de 5 de Junho de 1942.

Porto, 20 de Dezembro de 1943
[Signature]

Em vista das informações dadas e tendo as
outras sido exaustadas de acordo com a licen-
ça concedida, o projecto aprovado, requer
deferimento. 17. JAN 1944

Porto,
O CHEFE DA REPARTIÇÃO,

[Signature]

A DIRECTORIA das J. F.
17. JAN 1944

Porto,
O DIRECTOR.
[Signature]

Em condições de deferimento, em vista
das informações anteriores.

Porto, 1 de Fevereiro de 1944
Repartição da Contabilidade
O Chefe da 1.ª Secção,
[Signature]

Direcção dos Serviços de Finanças
 1.ª REPARTIÇÃO

CONCORDO

Porto, 11 de Janeiro de 1944
O CHEFE,
[Signature]