

Registrado
sob o n.º 5406
3-10-916
CMP
AG

DEFERIDO

termos da inf.
Set. 1916



dos Silva

R

Ex^{ma} Camara
Municipal do Porto

Leonel Vieira Mattos, pretende autorisação de V. Ex^{cia} para construir um armazem, destinado a arrecadação de tecidos e algodões, no quintal do seu predio sito na travessa do Campo 24 d'Agosto n.º 51, d'armonia com os desenhos juntos desenhados a tinta carmin.

As paredes são construidas em perpianho de 0,25, elevando os alicerces a terreno firme; as madeiras são todas em pinho nacional, com dimensões apropriadas ao fim a que forem destinadas e a cobertura é feita a telha de tipo Marselhês, havendo tres claraboias para dar luz suficiente ao armazem.

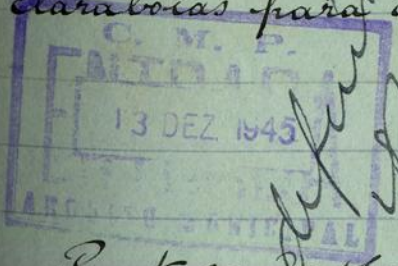

Solicita de V. Ex^{cia} a aprovação destes e a competente licença como requer.

Porto 20 de Setembro de 1916

pelo reg.º Inacio Pereira de Sa



sem

Licença N.º 436
de 16 de Outubro de 1916

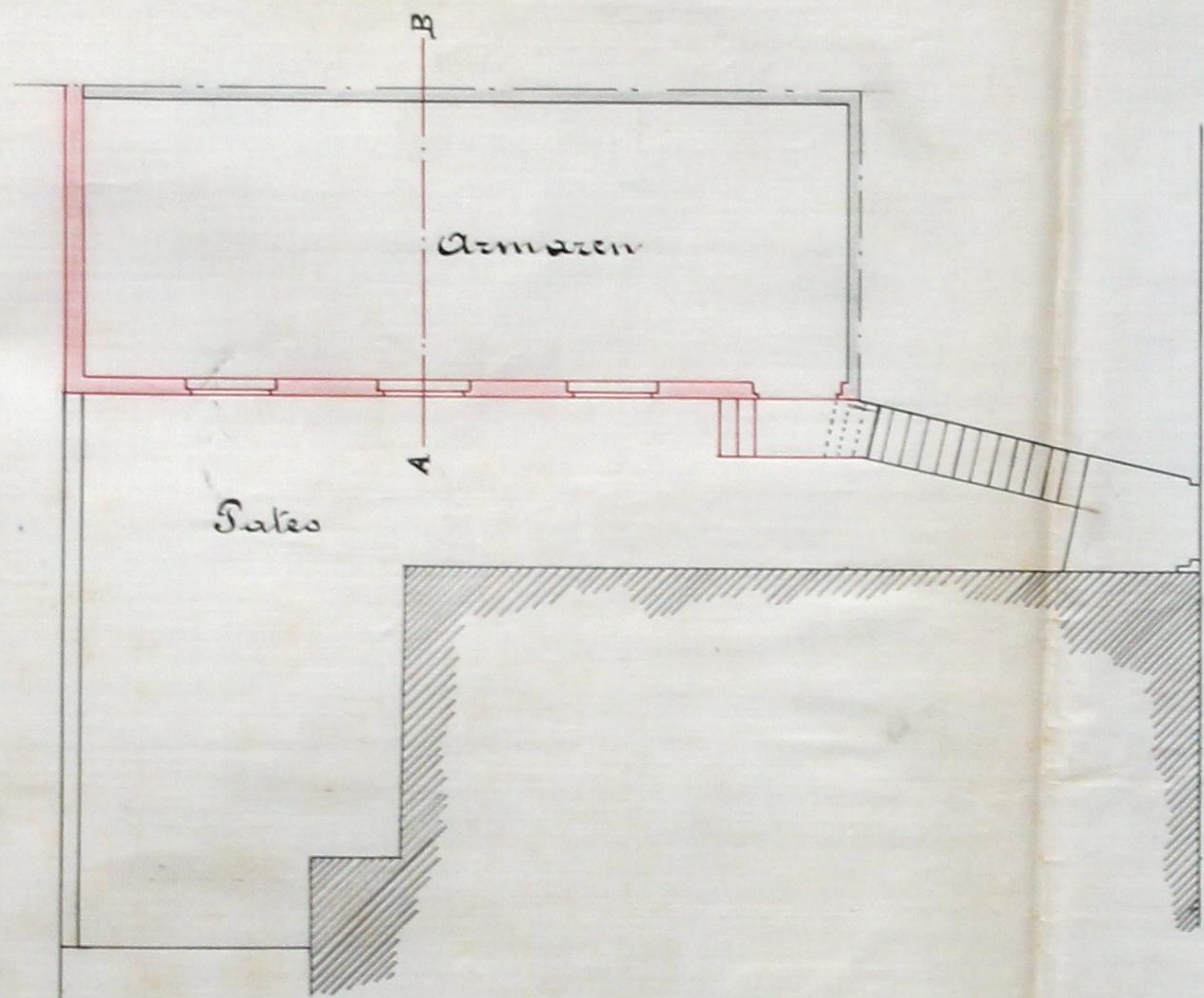

Planta

Travessa do Campo 24 d'Agosto

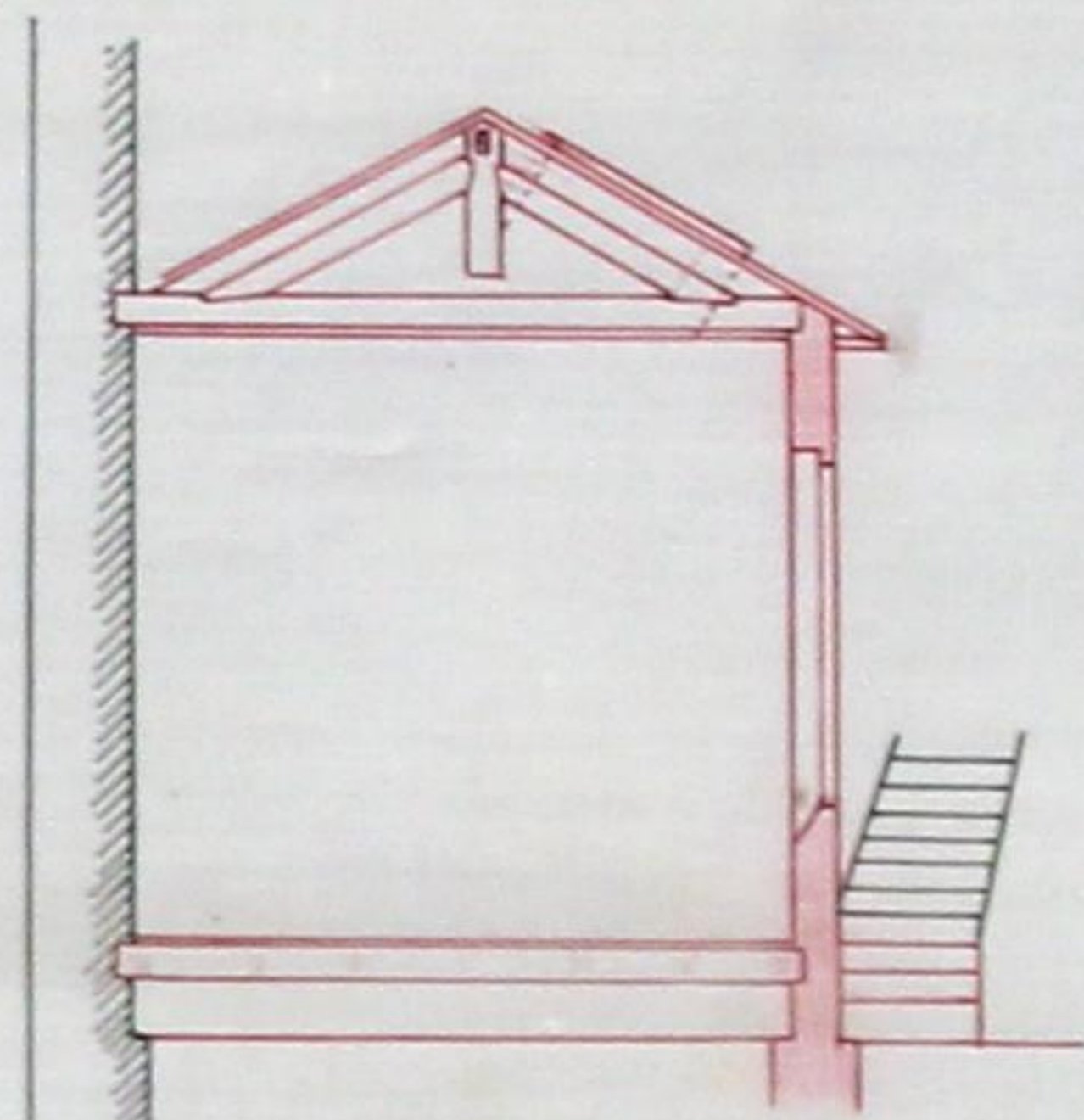

Corte em A B

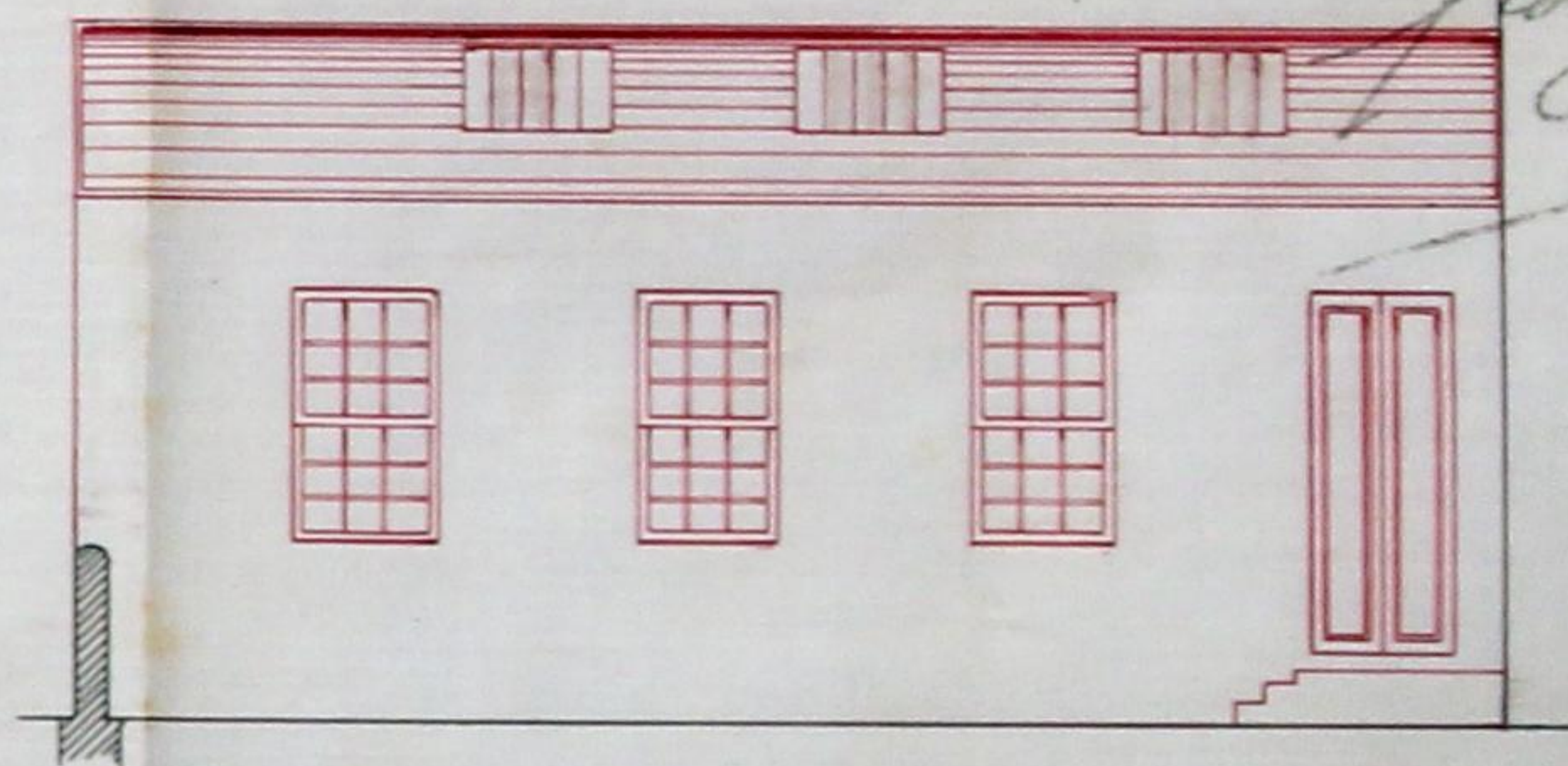

Alçado

Leonel Vieira Mattos

Travessa do Campo 24 d'Agosto

Escala de 1:100

Aprovado
 Porta em sessões da Com. Spec.
 28 de Setembro de 1916

Antônio Silva



(Modelo F)

181
M
CMP
AG

Registo { N.º 1181 R.E.
Data 20-7-916
Licença { N.º
Data



Câmara Municipal do Porto

3.ª Repartição — Obras Publicas

OBRAS DIVERSAS

Especificação da obra: *construção de arruame...*

Requerente: *Leonel Vieira Matos*

Morada:

Situação da obra: *F.ª do Campo 24 d'Agulã, 51*

Responsável:

Está nos casos do art. do Cod. de Post.

Declaração de responsabilidade:

Projecto da obra:

*A licença pede ser concedida nos termos
para o fim a que se destina*

2.ª Sec. 21-9-916

[Signature]

*Conformo que o pedido está no caso
de ser atendido.*

25-9-916

[Signature]

[Signature]

Condições a impôr:

Alinhamento:

Nível de soleiras:

Depósito:

Observações:



Municipalidade do Porto

Concede-se licença a Leonel Vieira Meatos

para que possa construir uma armazém, destinado a arrecoplação de tecidos de algodão e cobertas a telha do tipo "Marselha" no quintal do seu prédio situado na travessa do Campo 2.º de Agosto, 51, conforme indicado a caminho no projecto que lhe foi aprovado em 2.º de setembro último.

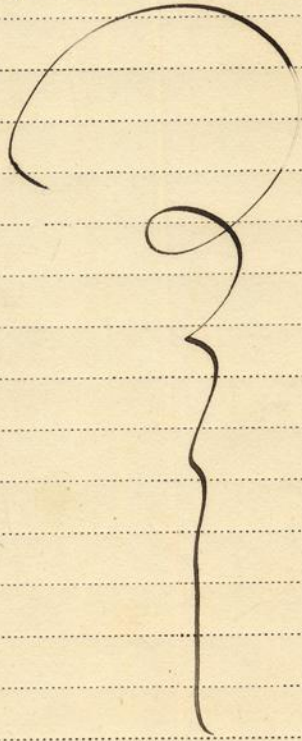

Pôrto e Paços do Concelho, Mo de Outubro de 1916.

(a) Amílcar de Barros

Engenheiro Chefe da 3.ª Repartição, subscrevi.

O Presidente da Comissão Executiva,

(a) Leonel Vieira Meatos

Esta, emolumentos para a Câmara

um escudo

(a) Alberto S. G. Coelho

Registada.

[Signature]

Depositou na tesouraria do Concelho a quantia de _____ conforme a guia n.º _____