LEGENDA

REDE DE ABASTECIMENTO DE ÁGUA FRIA EM PVC RÍGIDO PN10, Ø 3/4" EM TODA A REDE C/ EXCEPÇÃO DOS TROÇOS ASSINALADOS

REDE DE ABASTECIMENTO DE ÁGUA QUENTE EM COBRE, Ø 22 MM EM TODA A REDE C/ EXCEPÇÃO DOS TROÇOS ASSINALADOS

VÁLVULA DE SECCIONAMENTO :

. DO MESMO FABRICO DAS QUE FOREM APROVADAS PARA AS INSTALAÇÕES SANITÁRIAS P/CANALIZAÇÃO INTERIOR, NOS DIAMETROS 3/4" E 1".

. DO TIPO MACHO ESFÉRICO, EM PVC RÍGIDO PN16 P/ROSCAR NOS DIAMETROS $1^1/4$" E $1^1/2$".

. DO TIPO MACHO ESFÉRICO EM PVC RÍGIDO PN16 P/COLAR, NOS DIAMETROS 63 MM E 90 MM.

C CONTADOR

VÁLVULA P/SELAR PELOS SMAS

E ESQUENTADOR A GÁS (13 L/MIN)

OBS: AS REDES INTERIORES (A JUSANTE DA COLUNA MONTANTE) SÃO IDENTICAS ÀS REDES INTERIORES DO R/C PELO QUE SÓ SE APRESENTAM OS TRAÇADOS A ESTE NÍVEL

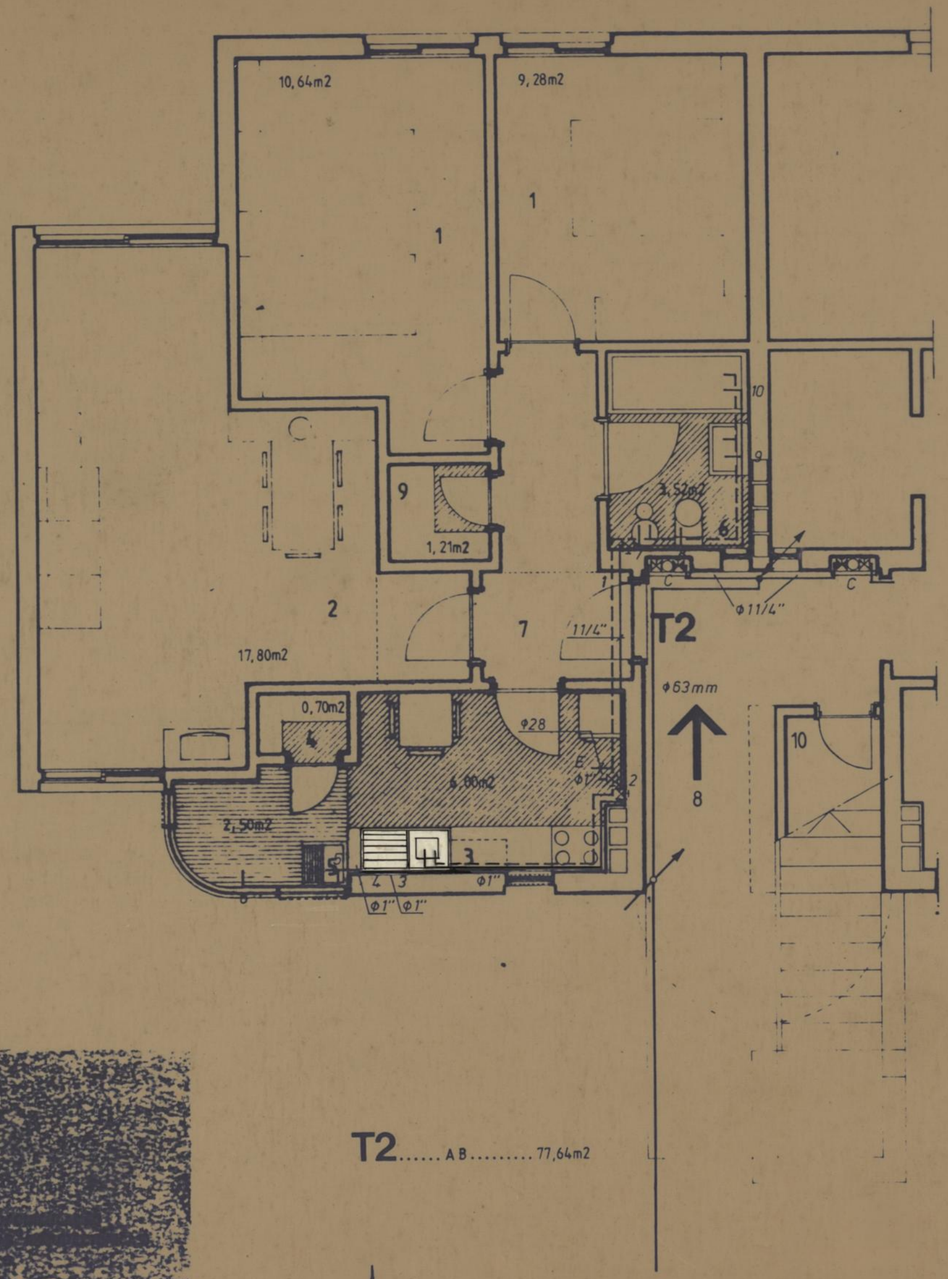

ESQUEMA DOS ANDARES DE DISTRIBUIÇÃO DE ÁGUA FRIA (RIC + 3)/8 T2

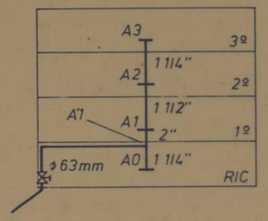

EQUIPA TÉCNICA

[redacted]

processo 1/92	CMP GRUPO DE HABITAÇÕES SOCIAIS RUA DOS CHOUPOS PORTO	DESENHO N.º R.A.01
PROJECTO DE EXECUÇÃO	[redacted]	substitui
	[redacted]	substituído
col.	[redacted]	data 92/12/27
des. Passos	[redacted]	escalas
	ÁGUAS REDES INTERIORES	1/50

RUA CARLOS MALHEIRO DIAS, 326
TEL. 481114 • 481115 • 4200 PORTO

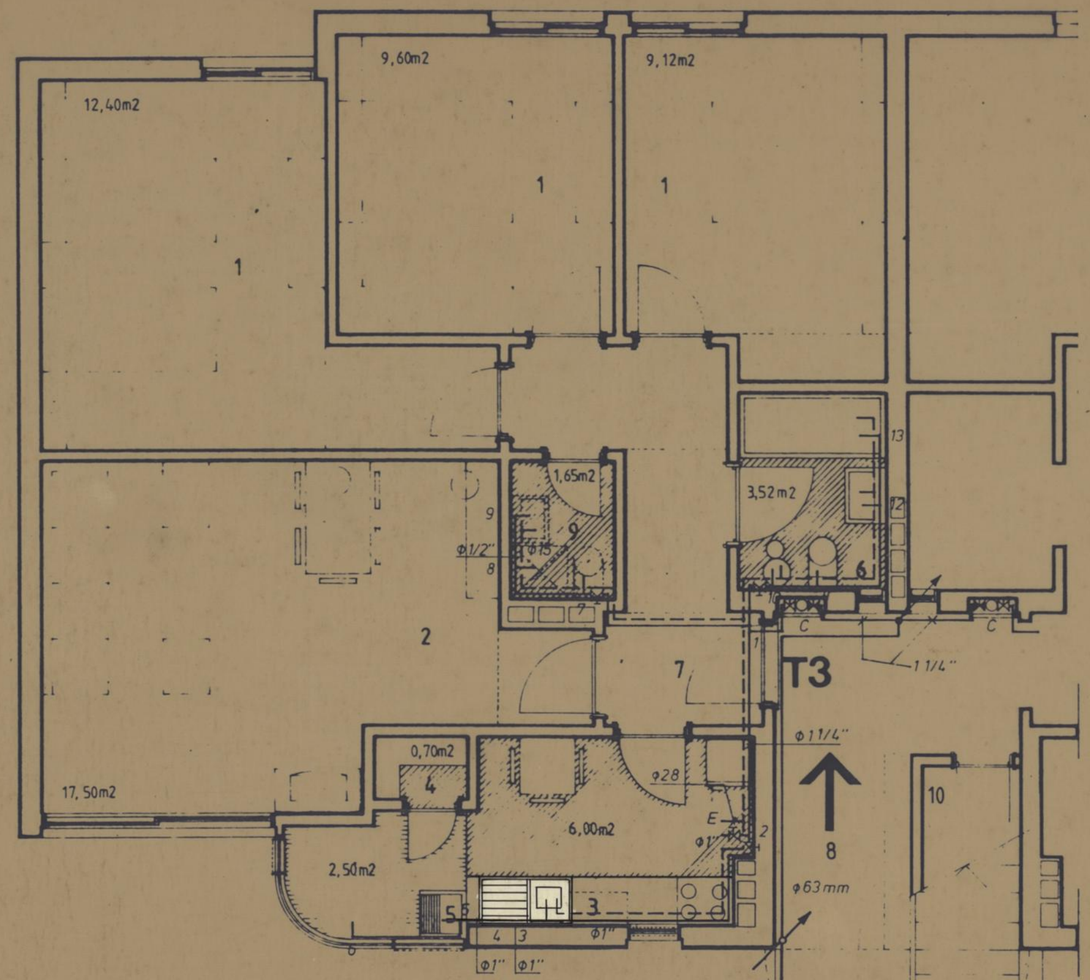

ESQUEMA DOS ANDARES DE DISTRIBUIÇÃO DE ÁGUA FRIA (R/C + 3)/8 T3

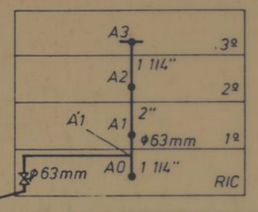

LEGENDA

——— REDE DE ABASTECIMENTO DE ÁGUA FRIA EM PVC RÍGIDO PN10, Ø 3/4" EM TODA A REDE C/ EXCEPÇÃO DOS TROÇOS ASSINALADOS

– – – REDE DE ABASTECIMENTO DE ÁGUA QUENTE EM COBRE, Ø 22 MM EM TODA A REDE C/ EXCEPÇÃO DOS TROÇOS ASSINALADOS

VÁLVULA DE SECCIONAMENTO :

. DO MESMO FABRICO DAS QUE FOREM APROVADAS PARA AS INSTALAÇÕES SANITÁRIAS P/CANALIZAÇÃO INTERIOR, NOS DIAMETROS 3/4" E 1".

. DO TIPO MACHO ESFÉRICO, EM PVC RÍGIDO PN16 P/ROSCAR NOS DIAMETROS $1^1/4$" E $1^1/2$".

. DO TIPO MACHO ESFÉRICO EM PVC RÍGIDO PN16 P/COLAR, NOS DIAMETROS 63 MM E 90 MM.

C — CONTADOR

VÁLVULA P/SELAR PELOS SMAS

E — ESQUENTADOR A GÁS (13 L/MIN)

OBS: AS REDES INTERIORES (A JUSANTE DA COLUNA MONTANTE) SÃO IDENTICAS ÀS REDES INTERIORES DO R/C PELO QUE SÓ SE APRESENTAM OS TRAÇADOS A ESTE NÍVEL

EQUIPA TÉCNICA

● ARQUITECTURA

José Marcelo de Freitas

Carlos Chaves de Almeida

Fernando Marcelo Neves

João Lima Lobo

● FUNDAÇÕES E ESTRUTURAS

Agrópolis N. E. Carvos e Mata

José Dias Pires

● ESPECIALIDADES E INSTALAÇÕES ELECTROTÉCNICAS

Augusto Cunha de Carvalho

● ESPECIALIDADES E INFRAESTRUTURAS

Carlos Alberto Ferreira de Mendonça

● ARQUITECTURA E INFRAESTRUTURAS

Carlos Dias Alves

● ARQUITECTURA E CONTROLO DE QUALIDADE

José Rodrigues Gomes

● ARQUITECTURA E GESTÃO

Manuel de Ávila Ó

processo 1/92	CMP GRUPO DE HABITAÇÕES SOCIAIS RUA DOS CHOUPOS PORTO		DESENHO N.º R.A.02
PROJECTO DE EXECUÇÃO	ESQUEMAS ARQUITECTÓNICOS E FUNCIONAIS DAS TIPOLOGIAS DOS FOGOS		substitui
col	T3 BLOCO TIPO R/ARRENDAMENTO		substituído
des. Passos	PLANTA R/CHÃO ● FOGO T3		data 92/12/22
	ÁGUAS REDES INTERIORES		escalas 1/50
	RUA CARLOS MALHEIRO DIAS, 326 TEL. 481114 ● 481115 ● 4200 PORTO		

LEGENDA

1 – QUARTO
2 – SALA
3 – COZINHA
4 – DESPENSA
5 – INSTALAÇÃO DE GÁS
6 – QUADRO DE GÁS
7 – INSTALAÇÃO/ESPERA DA VENTILAÇÃO/CIRCULAÇÃO
8 – [illegible] DAS PARTES ARQUITECTÓNICAS
9 – ARRUMOS
10 – MATERIAL DE LIMPEZA

T3..... AB..... 94,53m2