



Reg 3191 377  
28-12-1903  
A144191

Permissão  
na conformidade  
da legislação  
do país do Com.  
M. da Câmara de  
1903

Ex. mo. Gov. Presidente  
da Câmara Municipal de Porto

Adolpho de Sousa Reis, d'esta cidade  
do Porto, pretende construir um  
armazem e reconstruir um muro  
de vedação com portão de entrada, como  
está indicado no projecto junto, em  
uma sua propriedade situada no  
Monte d'Arrabida, freguesia de Sordella  
do Ouro, e portanto

RG. PRO. REN.  
LICENÇA N.º  
GUIA N.º

239  
624

Pede a V. Ex. se digne  
conceder a respectiva licença

E. P. M.

Adolpho de Sousa Reis

Para entrada no Cofre Municipal, da quantia  
de Rs. 1.000 a que se refere a informação  
da repartição tecnica junta ao presente requeri-  
mento, foi passada a guia N.º 624 n'esta data,  
Rep.º da Fazenda Mp.ª 2.ª de Dezembro de 1903.

Por ordem do Chefe do Ser. de Fazenda

*[Signature]*  
Ac. M.

Alçado para o caminho AB. *Simas*

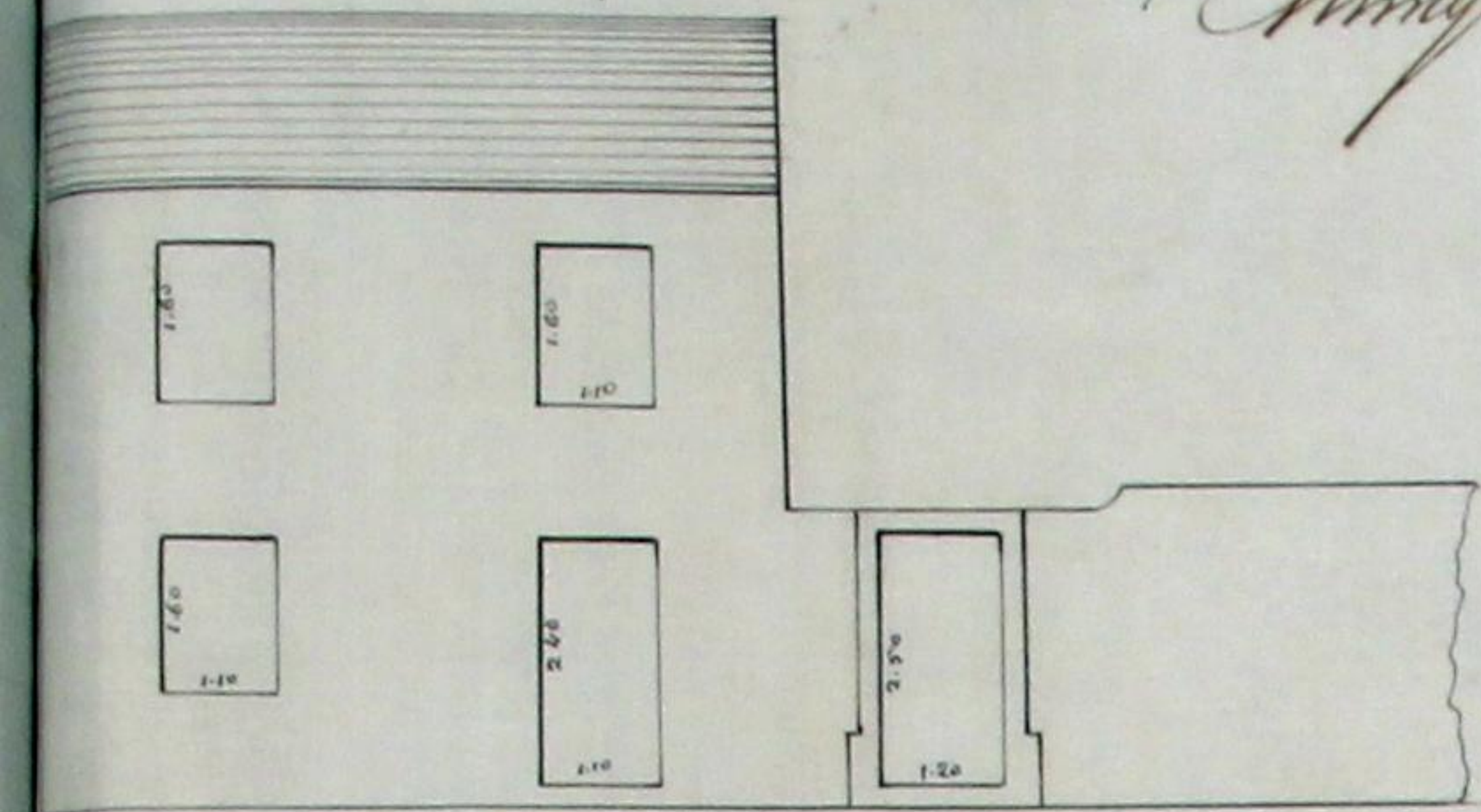

Alçado para o quintal e p

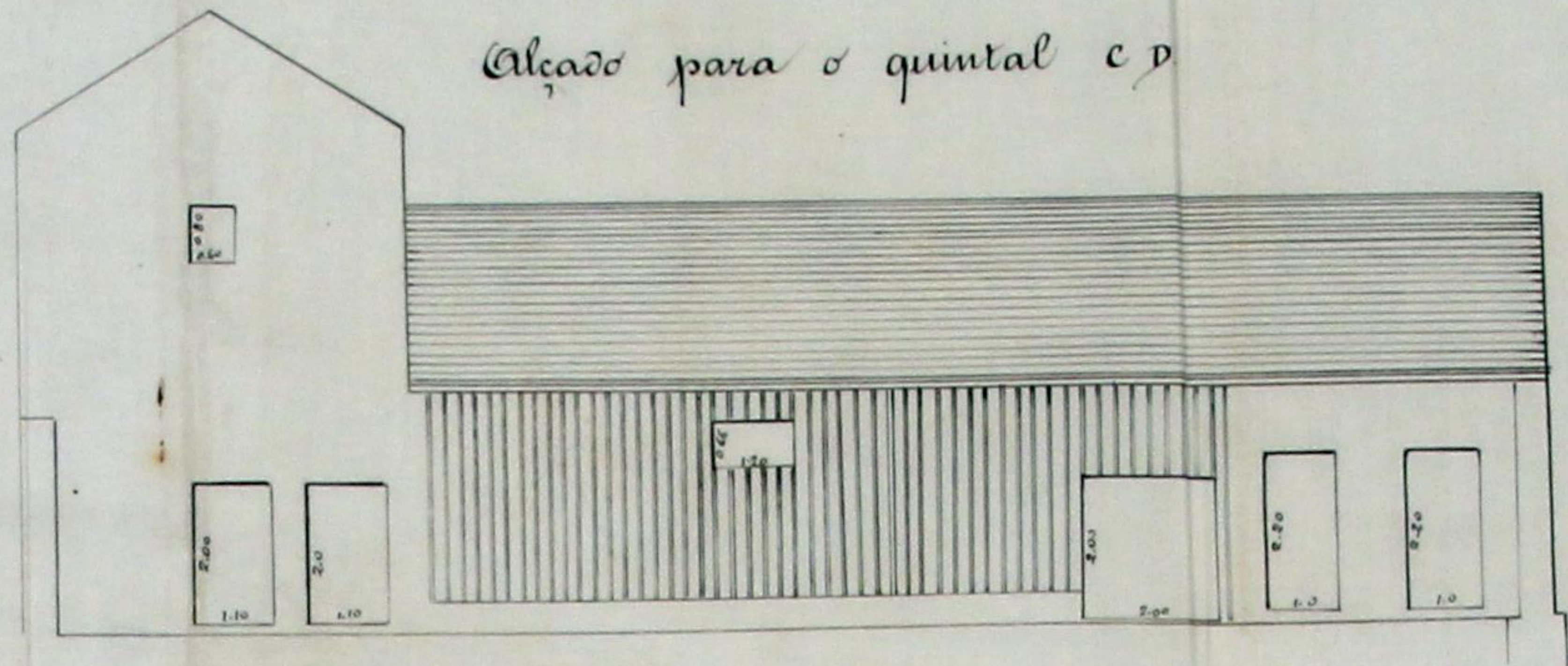

26271-19

*Simas*

Planta geral, indicando a posição do armazem e porta  
Escala:  $\frac{1}{500}$

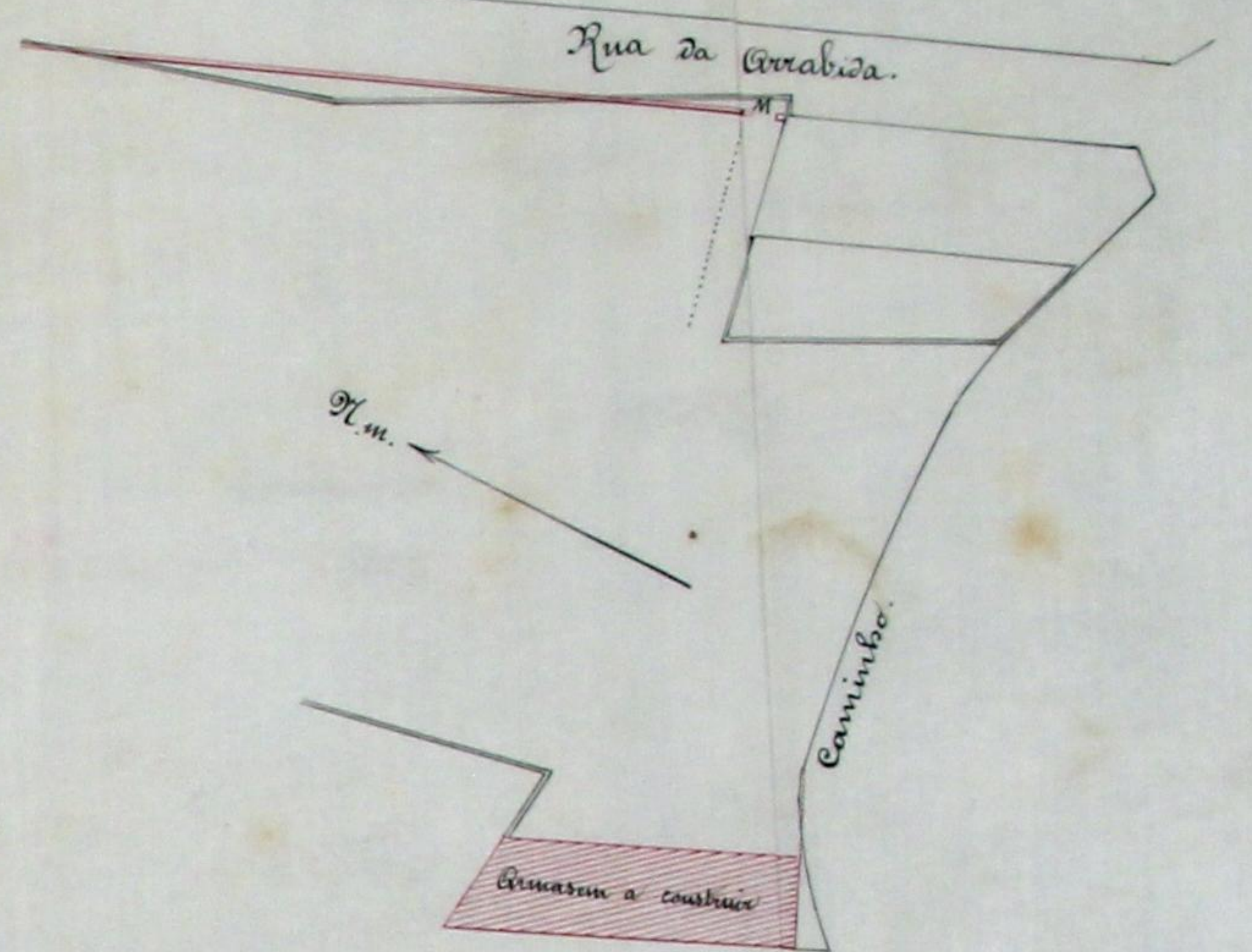

Corte e alçado em EF.

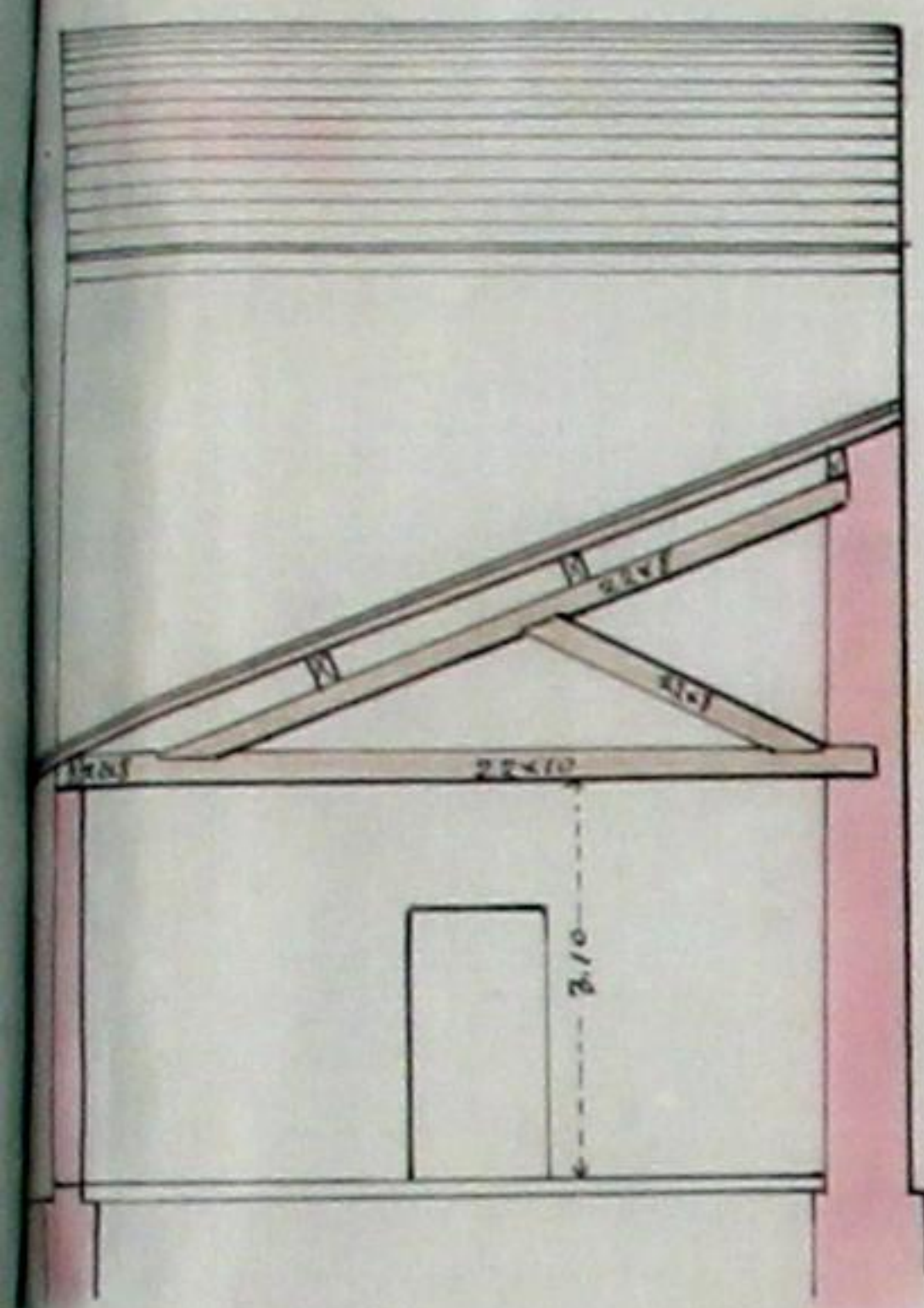

Corte em GH.

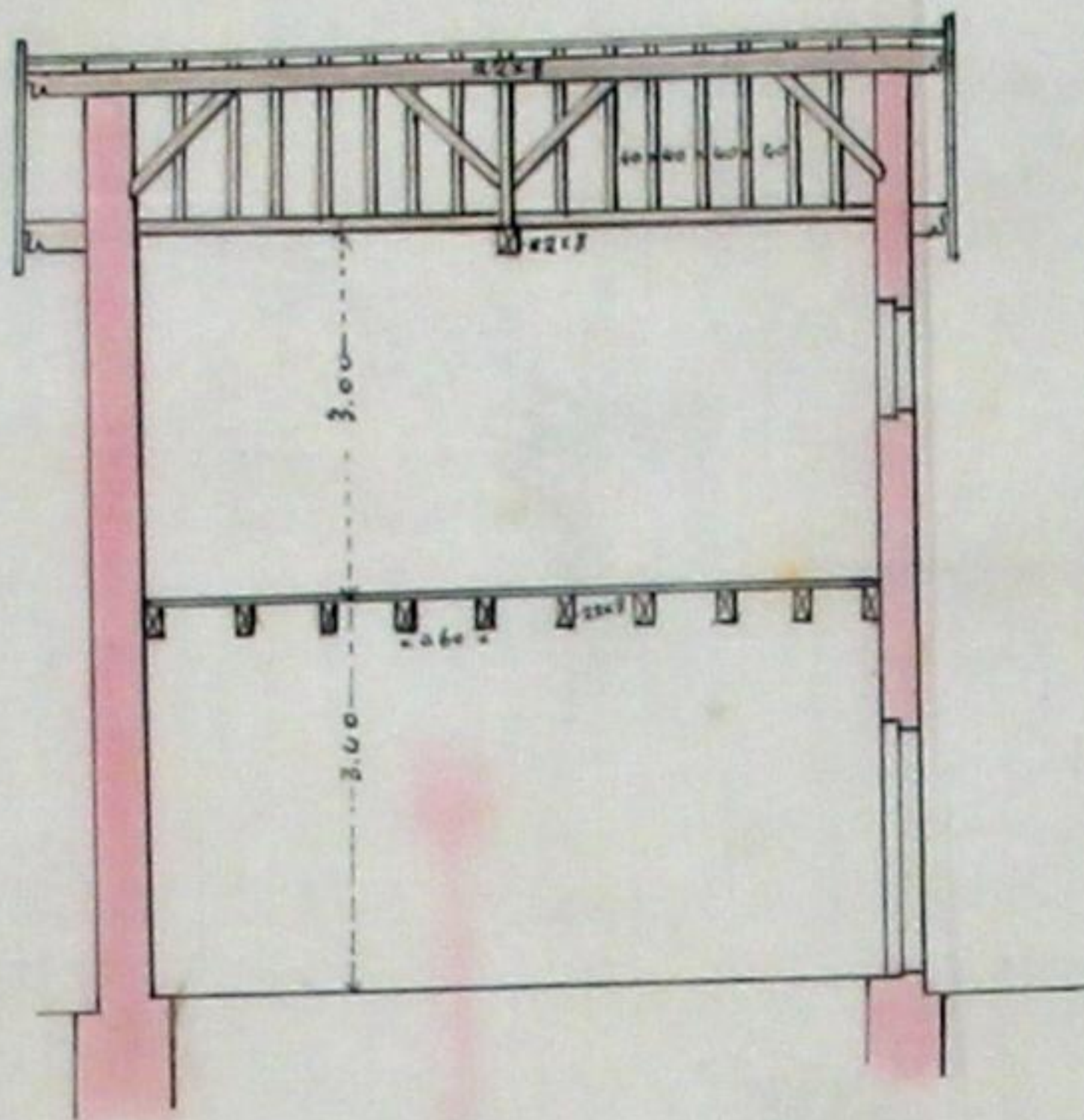

Corta no ponto M da planta geral

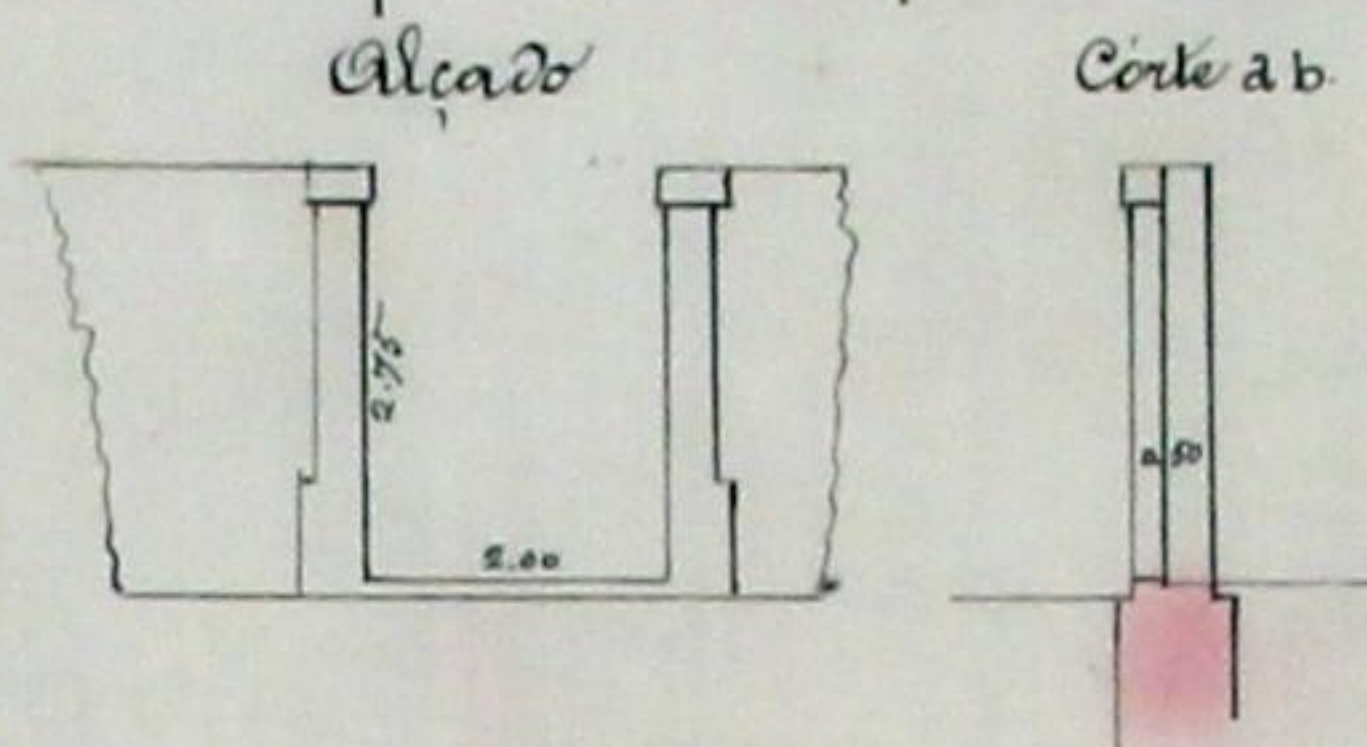

Escala:  $\frac{1}{100}$

Corte longitudinal em IJ

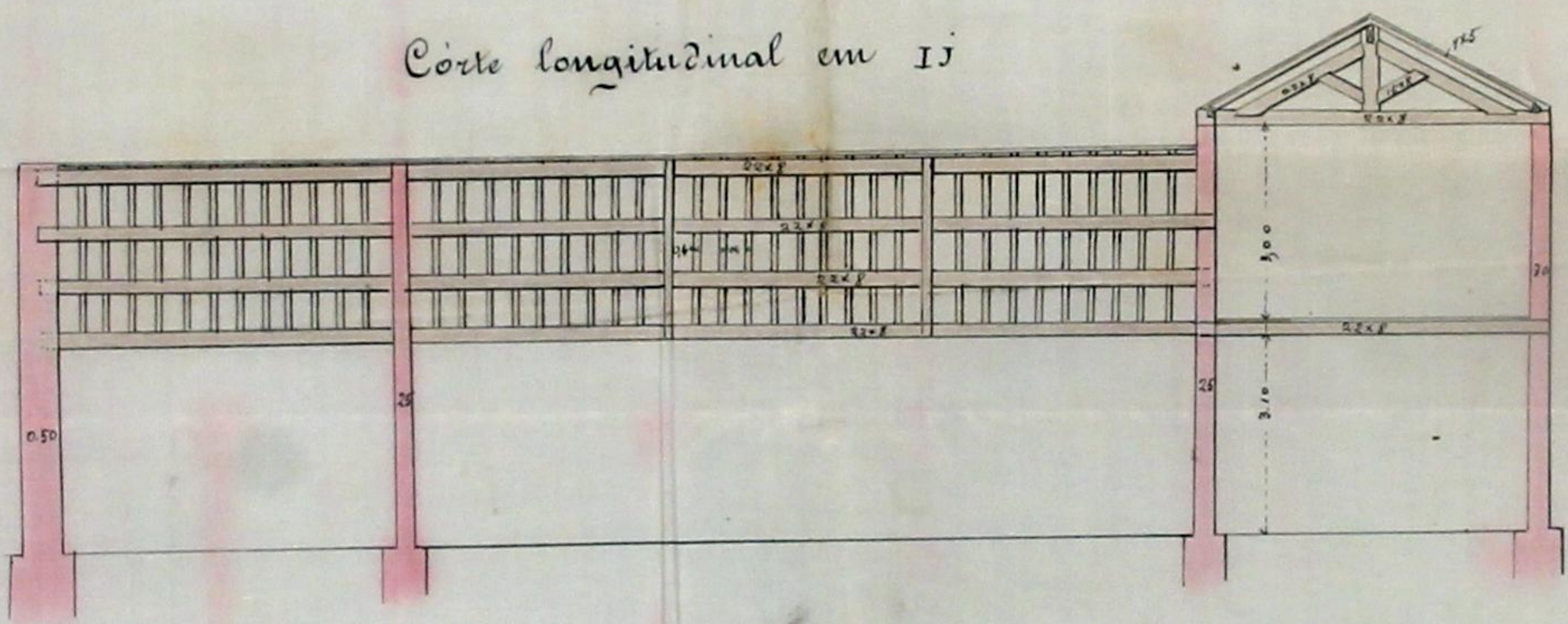

Planta do armazem.

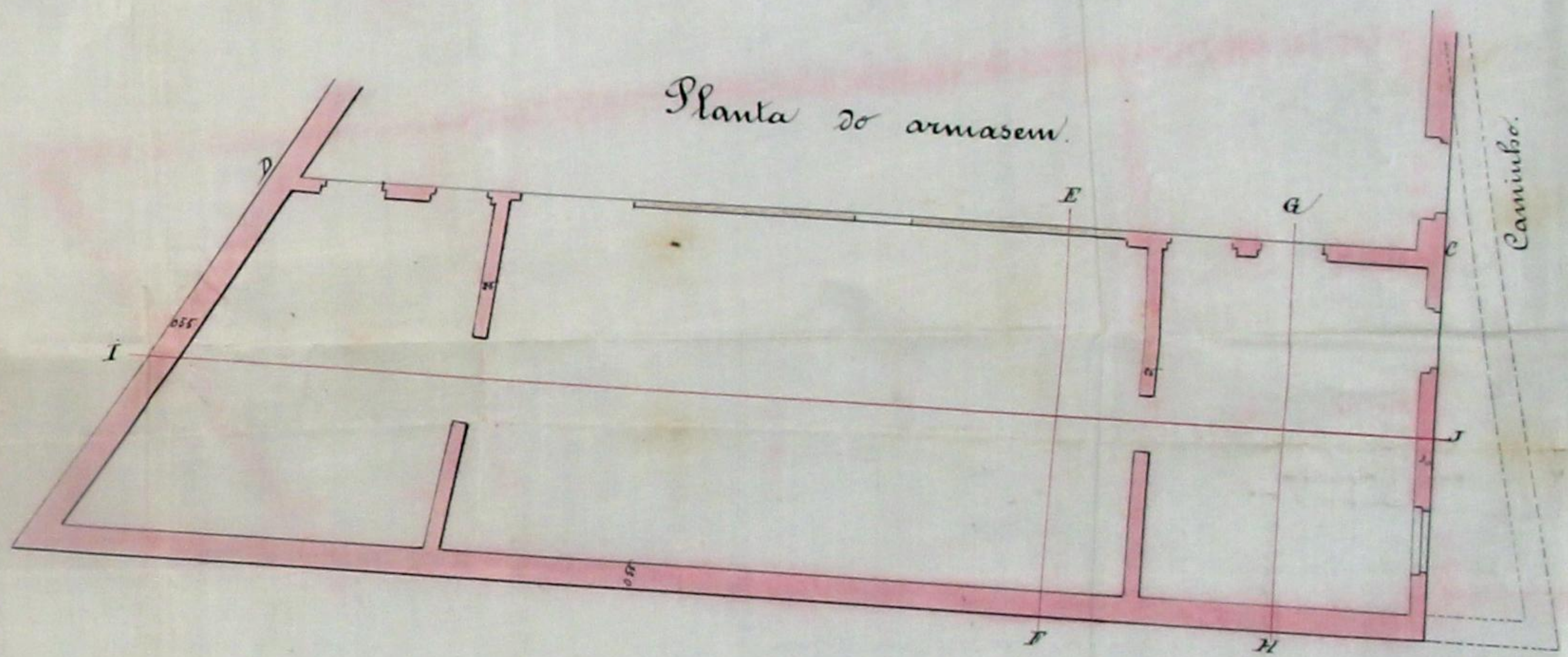

Planta da porta e do corte do terreno

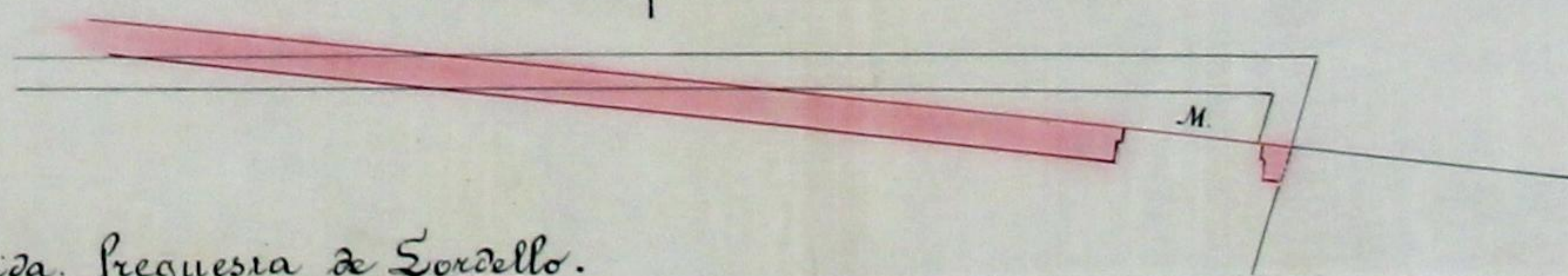

Adolpho de Souza Reis. Alto do Monte d'Arrabida. freguesia de Sordello.





0765768

Q ma Camara  
El

Joaquim Cardoso Teixeira Mestre  
Sabras.

Declara que assume a responsabi-  
lidade da direccao de um armazem que  
pertence mandar construir, reconstruir  
um muro de vedacao com portão de en-  
trada como indicia a planta na sua  
quinta sita no monte da Arrabida  
Breguezia de Lorcello do Ouro, para  
tudo os effectos de regulamento de espece-  
cao e vigilancia para a segurancia das opera-  
coes, approvado por decreto de 6 de junho  
de 1895 e sineo.

Porto 5 de Marco de 1903

Joaquim Cardoso Teixeira

~~Recebeu a assignatura supra~~

~~Porto 5 de Marco de~~

~~1903~~  
Em lect. de vert.

Notario ajud.



da Policia Municipal  
*[Signature]*

*[Signature]*

26º 71-1903 348



A144192

Agenda - *[Handwritten signature]*  
Câmbio de 18 de março de 1903  
*[Handwritten signature]*

Projecto d'um armazem que Adolpho de Sousa Reis pretende construir no quintal da sua propriedade situada no Monte d'Ibrabida, freguesia de Leardello do Ouro, e da reconstrução d'um muro de vedação e abertura d'um portão na mesma propriedade.

Memoria descriptiva

O referido armazem compo-se d'um pavimento terreo, tendo do lado do sul uma elevação em forma de casa de um andar, e destina-se a armazenagem de vinhas, manipulações e engarrafamento das mesmas.

As paredes do norte e parte serão d'alvenaria de 0,60 d'espessura, a do sul e parte da do nascente será de preepianha de 0,25 e a restante de tapamento, e as interiores de preepianha de 0,25: todas estas paredes serão fundadas em terreno sufficiente<sup>te</sup> resistente: as de alvenaria serão construidas de pedra aparelhada e argamassada, com a necessaria travacão: as de preepianha serão de pedras que façam toda a grossura da parede e dispostas de modo que as juntas verticaes não se correspondam.

A fachada sul, do lado d'uma vielha, seguirá o alinhamento de umas casas que ultimamente foram alli construidas, ou aquelle que lhe for indicado: o terreno

que fica fora do alinhamento, e que pertence à propriedade, será cedida gratuitamente para a largamente da referida nicella.

As portas e janellas serão tarcas.

Os madriçamentos terão as dimensões e disposição indicadas no projecto. A cobertura será de telha massiçera.

Não se construirão latrinas porque as ha, nas condições actual<sup>te</sup> exigidas, na casa d'habitação situada dentro do mesmo quintal (que ha pouco foi reconstruida).

Na mesma propriedade, do lado nascente, que confronta com a rua d'Arrebida, será apellido e reconstruido o muro de vedação na estensão de 57 metros, com 0,50 d'expressura, no alinhamento já indicado pela <sup>ca</sup> ~~ca~~ <sup>rua</sup> ~~rua~~ <sup>Camara</sup>, e na extremidade sul, junto a umas casas do mesmo proprietario, abria-se ha um portão de 2 met. de largura e 2,50 met. de altura.



ANNO CIVIL DE 1903

Guia de entrada de deposito N.º 624

Despacho de 18 de Maio de 1903

Dinheiro corrente...	5\$000
Papeis de credito...	\$ —
Total Rs...	<u>5\$000</u>



Pela presente guia vae Adolpho de Sousa Reis entrar no Cofre d' esta Municipalidade com a quantia de cinco mil reis em dinheiro

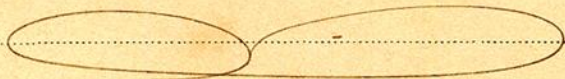

como deposito de garantia ás condições em que lhe foi concedida a licença N.º 239 para construir um armazem, ou reconstruir o muro de vedação n' um terreno que possui no Monte d' Anabida.

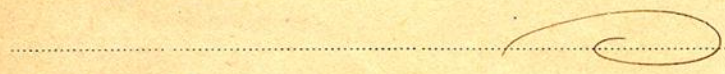

; quantia de que o respectivo thesoureiro passará o competente recibo.

Porto e Repartição de Fazenda Municipal, 28 de Dezembro de 1903.

O Chefe dos Serviços de Fazenda,

Recebi a quantia de Cinco mil reis

supra mencionada.

Thesouraria Municipal do Porto, em 28 de Dezembro de 1903.

O Thesoureiro,

Registada.

1.ª Secção da Repartição de Fazenda Municipal, 28 de Dez.º de 1903.



MUNICIPALIDADE

DO

PORTO

PARTIÇÃO

DAS OBRAS

442

Ca. ma Camara

*Adolpho de Sousa Reis*  
pede licença para  
construir um armazém bem  
como reconstruir o muro de  
vedação n'um terreno que pos-  
sue no Monte d'Arrabida, confor-  
me indica no projecto junto

Sobre esta pretensão ha a expôr o seguinte:

O projecto está em condições de ser approvado

O requerente está pois no caso de ser attendido obrigando-se  
aos alinhamentos, e nivel das soleiras, que lhe forem indicados,  
ao cumprimento dos artigos das posturas e accordãos municipaes  
sobre edificações, e a depositar no cofre do municipio, para garan-  
tia á observancia d'essas posturas e accordãos, a quantia de  
*cinco mil reis*

Porto e Paços do Concelho, 12 de Março  
de 1903

*Alvaro*

*Alvaro*