

DEFERIDO NOS TERMOS DA INFORMAÇÃO  
PORTO EM CAMARA

*15 de Junho de 1911*

O PRESIDENTE



417

*Registrado  
sob o n.º 3190  
18-6-1911  
facto*



R

*J. Braga*

Excellentissima Camara Municipal do Porto

Diz D. Amelia Chambers de Souza que tendo-lhe sido aprovado em 18 de Agosto de 1910, segundo a licença N.º 369, o projecto para a modificação da escada e cobertura da mesma a ferro e vidro, da sua casa situada á Avenida da Boavista, e, desejando modificar a dita cobertura em conformidade com o projecto que junta, da qual modificação, e para os effeitos da lei de 6 de Junho de 1895, assume a responsabilidade o mestre d'obras diplomado José Joaquim Mendes Junior, e por isso

Pede a V.Ex. que se digne conceder-lhe a licença para esta modificação como se requer.

Porto, 14 de Junho de 1911.

*Pela requerente*

*José Joaquim Mendes Junior*

1150

R.E.



*Licença N.º 985  
de 22 de Junho de 1911*



DECLARAÇÃO

O abaixo assignado declara que assume a responsabilidade da obra que a Ex.ma Senhora D.Amelia Chambers de Souza deseja mandar fazer na sua casa situada á Avenida da Escavista, para os effeitos da lei de 6 de Junho de 1895 na parte que diz respeito á segurança dos operarios.

Porto, 14 de Junho de 1911.

*Jose Joaquim da Silva*

*Reconheço a assinatura supra*

*Porto 15 de Junho 1911*

*Antonio Braga*



Projecto para modificação da cobertura da escada a que se refere o projecto approved em 18 de agosto de 1910 e licença n.º 369 — aos guizes se refere o requerimento de 11 de agosto de 1910 de T. Amelia Chambers de Souza - Avenida da Boavista n.º 1354

Approved  
 Porto em Coimbra 15 de Junho de 1911  
 O V. Presidente  
 T. Barros

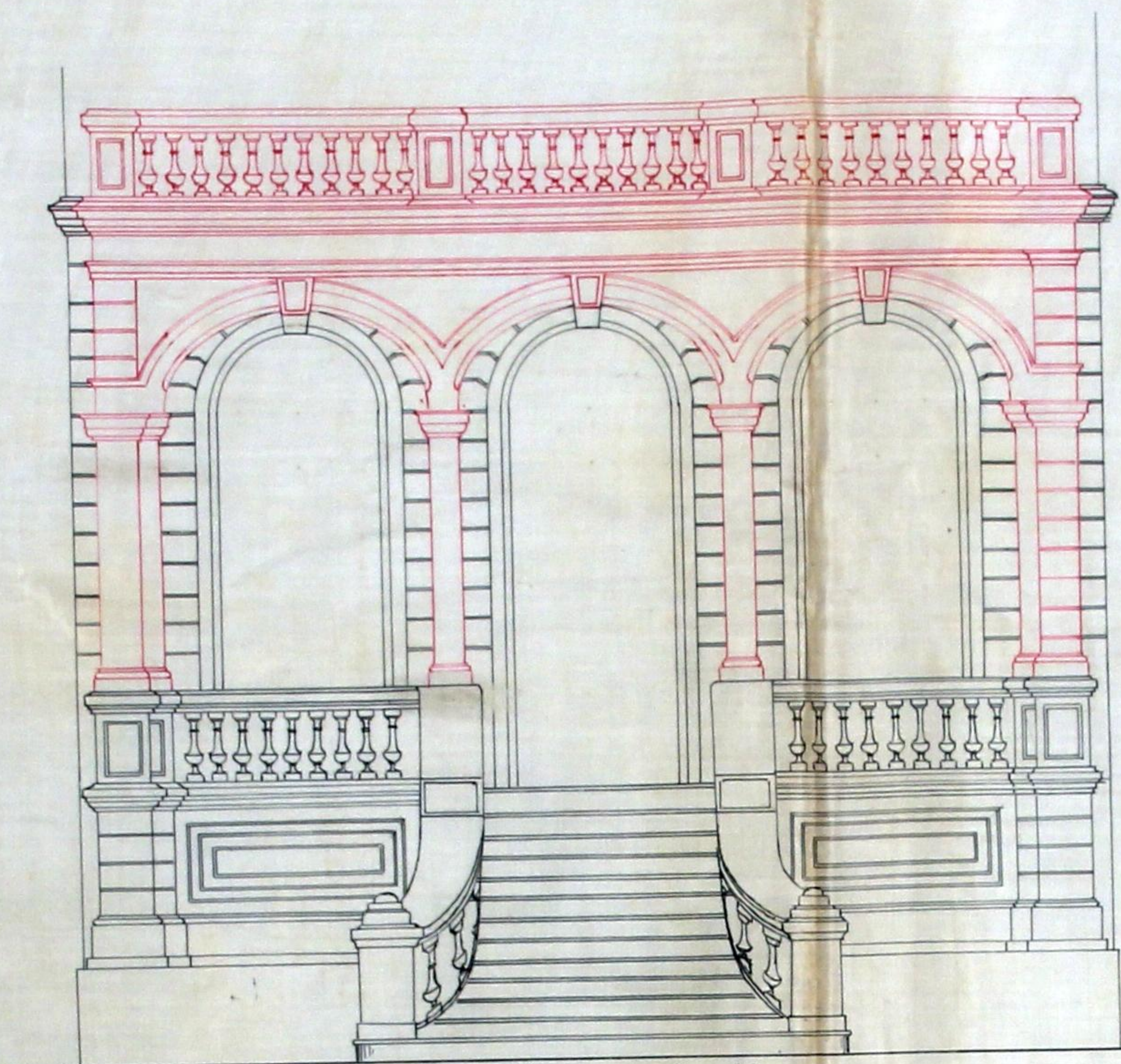

- Alçado (frente) -

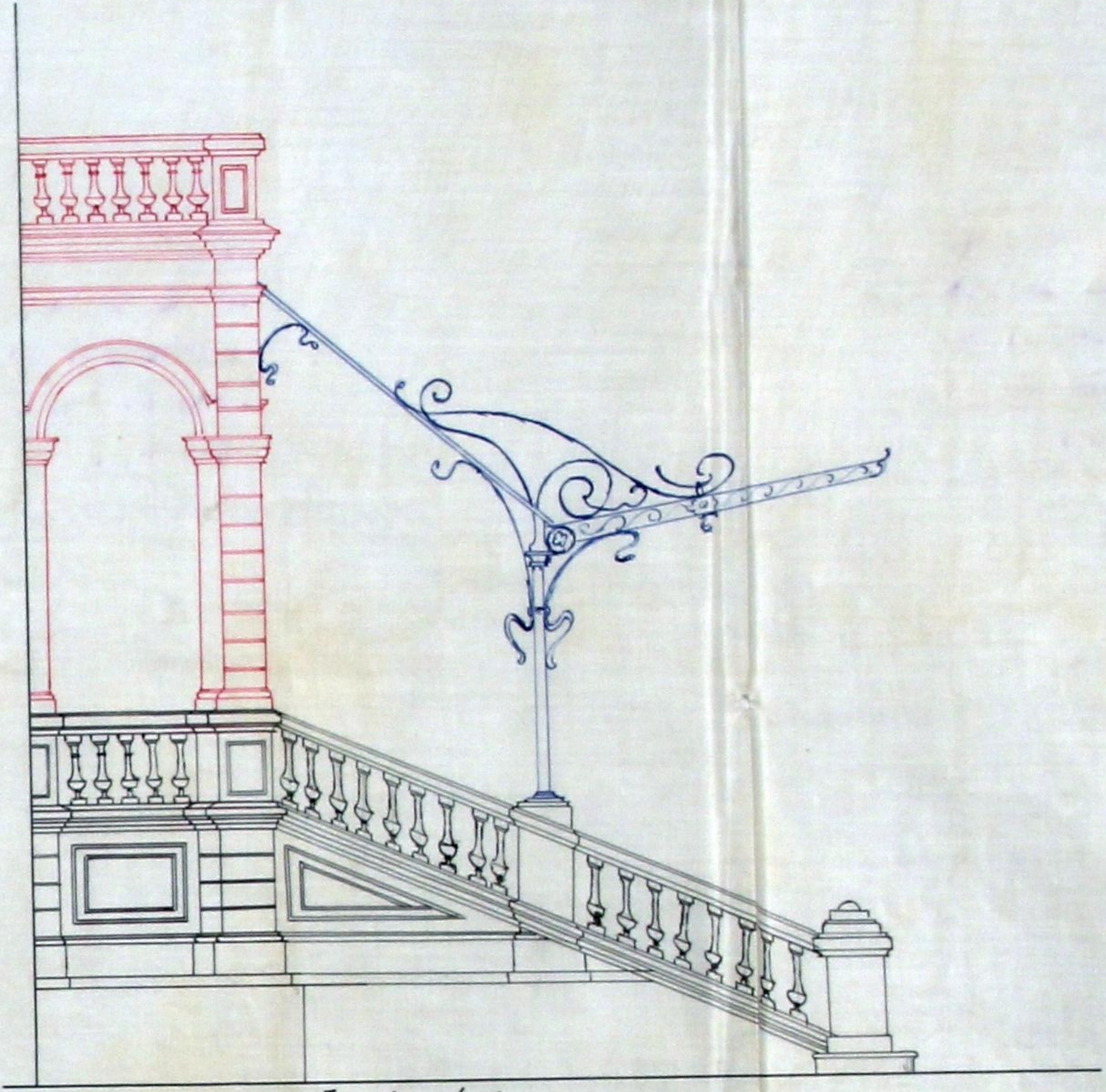

- Alçado (lado) -

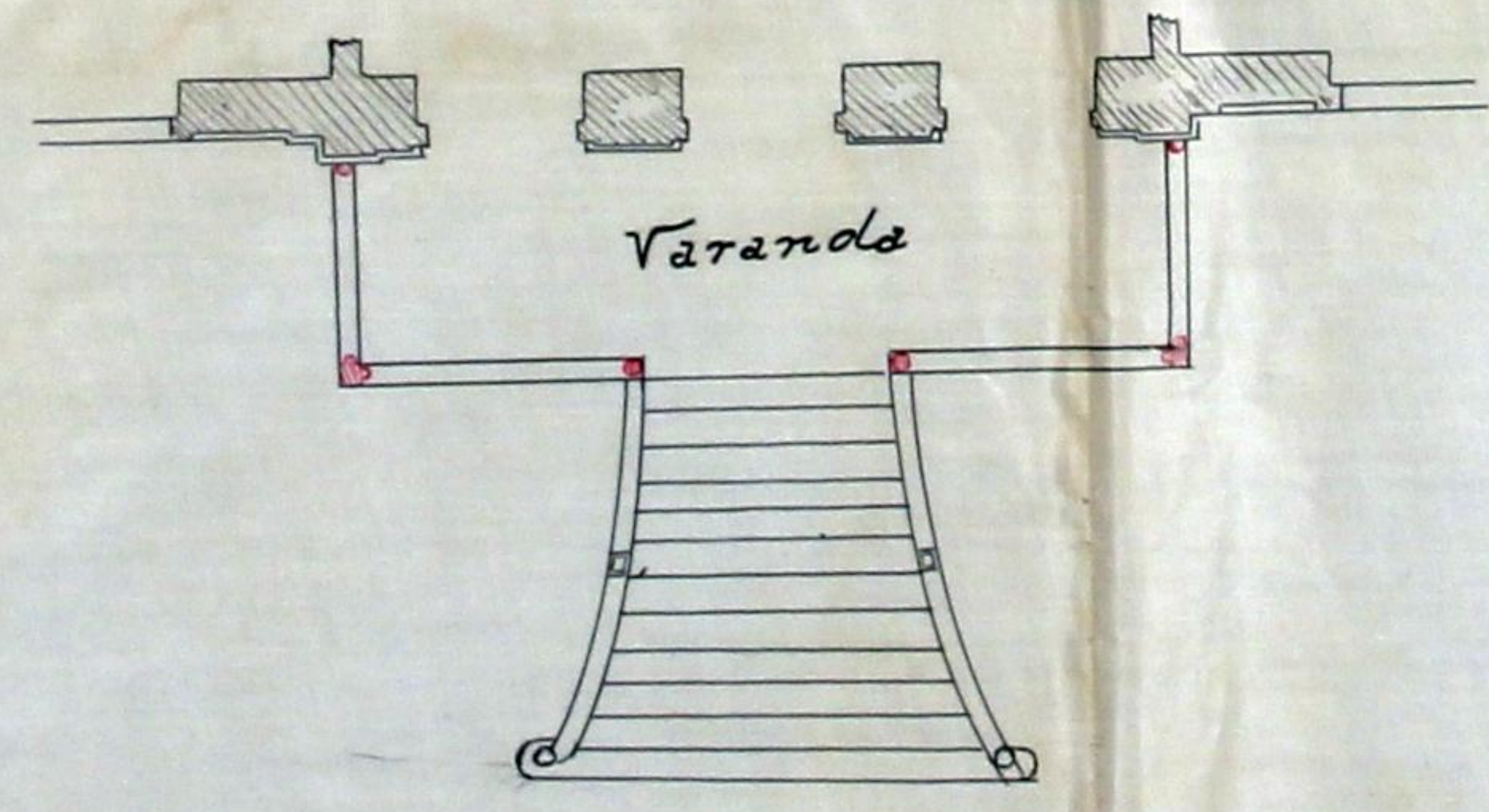

Planta - Rez-de-Chão -

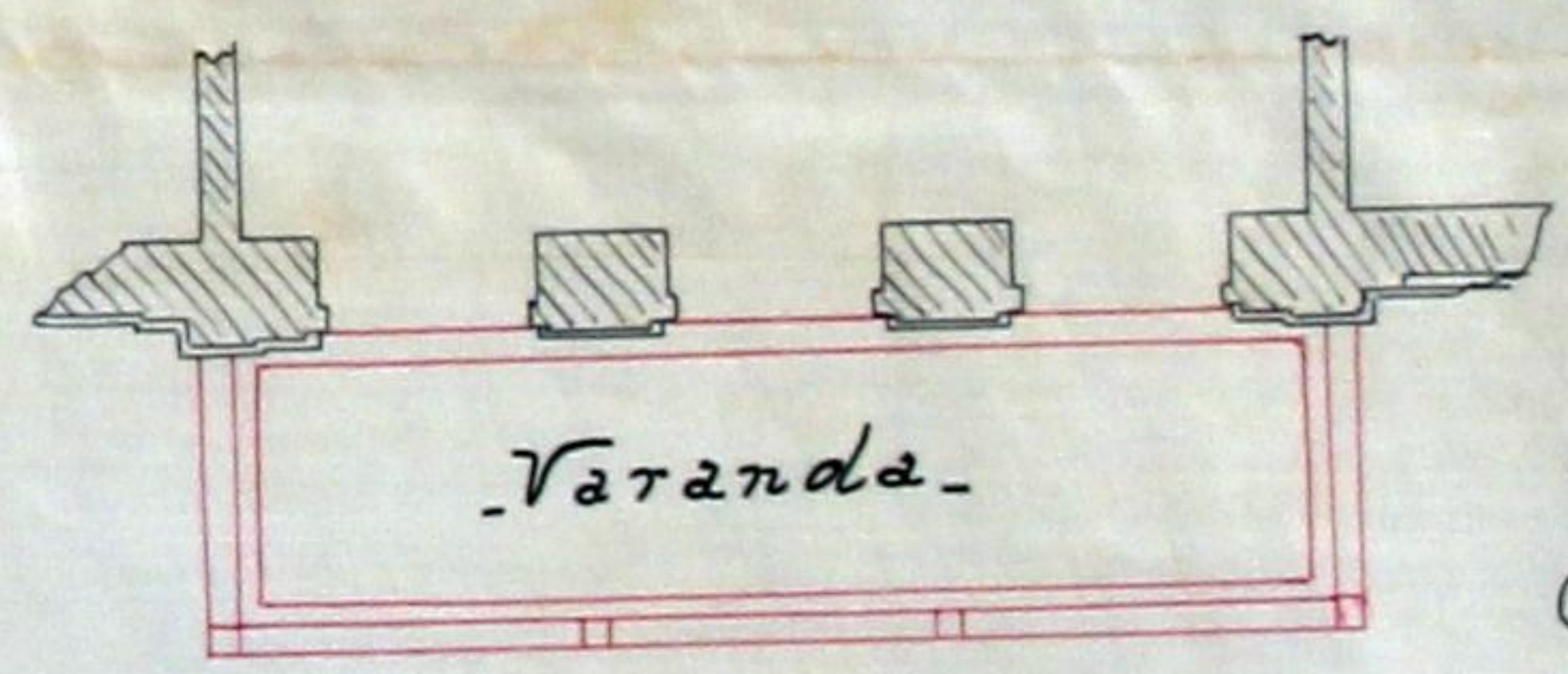

Planta 1.º andar.

Escalas  
 Alçados - 1/50  
 Plantas - 1/100

Legenda.  
 Preto - Construido.  
 Carmim - a construir.



Registo } N.º 1150 R.E.  
          } Data 15-6-911



Licença } N.º .....  
          } Data .....



# Camara Municipal do Porto

3.ª Repartição — Obras Publicas

## OBRAS DIVERSAS

Especificação da obra: *Modificar projecto*

Requerente: *Amelia Chambers de Souza*

Morada: .....

Situação da obra: *Avenida da Boavista*

Responsavel: *J.º Joaq.º Mendes J.º (encl: d'ob. dip.)*

Está nos casos do art. 136.º do Cod. de Post. —

Declaração de responsabilidade: *si bene*

Projecto da obra: *Satisfaz*

*15-VI-911*  
*A. Gaminho Barbe*

*Prop. de J.*  
*15-6-911*  
*Carro*



# Municipalidade do Porto

Concede-se licença a *D. Amelia Chambers de Souza*

para que possa *modificar a entrada e cobertura da sua casa situada na Avenida da Boavista, conforme o projecto que lhe foi approved em 15 de corrente.*

*[Large handwritten flourish]*

Porto e Paços do Concelho, 22 de *Junho* de 1914

*J. G. Rodrigues Pacheco* Engenheiro Chefe da 3.ª Repartição, subscrevi.

*Servindo de* PRESIDENTE,

*J. G. Parreira Silva* Leitor

Desta emolumentos para a Camara

*mil* réis.

*A. S. J. Coelho*

Registada.

*Silva*

Depositou na thesouraria do Concelho a quantia de  
*reís, conforme a guia n.º*